



แผนอัตรากำลัง ๓ ปี

ประจำปีงบประมาณ พ.ศ.๒๕๖๗ - ๒๕๖๙

(ปรับปรุงครั้งที่ ๒)



กลุ่มงานสรรหาและบรรจุแต่งตั้ง
กองการเจ้าหน้าที่ เทศบาลนครตรัง
อำเภอเมืองตรัง จังหวัดตรัง

WWW.TRANGCITY.GO.TH



ประกาศเทศบาลนครตรัง

เรื่อง ปรับปรุงแผนอัตรากำลัง ๓ ปี ประจำปีงบประมาณ พ.ศ.๒๕๖๗ - ๒๕๖๙ (ครั้งที่ ๒)

ตามที่คณะกรรมการพนักงานเทศบาลจังหวัดตรัง ได้มีมติในการประชุม ครั้งที่ ๑/๒๕๖๗ เมื่อวันที่ ๒๙ มกราคม ๒๕๖๗ เห็นชอบให้เทศบาลนครตรังปรับปรุงโครงสร้างและอำนาจหน้าที่ของส่วนราชการโดยกำหนดส่วนราชการเพิ่มเติมในโครงสร้างส่วนราชการของเทศบาลนครตรัง กองการท่องเที่ยวและกีฬา (ส่วนราชการ ระดับกลาง) นั้น

เทศบาลนครตรัง ได้มีประกาศปรับปรุงโครงสร้างการแบ่งส่วนราชการและอำนาจหน้าที่ของส่วนราชการ ตามประกาศเทศบาลนครตรัง เรื่อง การปรับปรุงโครงสร้างการแบ่งส่วนราชการและอำนาจหน้าที่ของส่วนราชการ (ครั้งที่ ๕) ลงวันที่ ๗ กุมภาพันธ์ ๒๕๖๗ และได้ประกาศการกำหนดตำแหน่งพนักงานเทศบาล ตามประกาศเทศบาลนครตรัง เรื่อง การกำหนดตำแหน่งพนักงานเทศบาล ลงวันที่ ๗ กุมภาพันธ์ ๒๕๖๗ เรียบร้อยแล้ว

อาศัยอำนาจตามความในมาตรา ๑๕ ประกอบมาตรา ๒๓ วรรคหก แห่งพระราชบัญญัติระเบียบบริหารงานบุคคลส่วนท้องถิ่น พ.ศ.๒๕๔๒ และประกาศคณะกรรมการพนักงานเทศบาลจังหวัดตรัง เรื่อง หลักเกณฑ์และเงื่อนไขเกี่ยวกับการบริหารงานบุคคลของเทศบาล ลงวันที่ ๑๑ พฤศจิกายน ๒๕๔๕ และที่แก้ไขเพิ่มเติม ประกอบกับมติคณะกรรมการพนักงานเทศบาลจังหวัดตรัง ในการประชุม ครั้งที่ ๑/๒๕๖๗ เมื่อวันที่ ๒๙ มกราคม ๒๕๖๗ จึงประกาศปรับปรุงแผนอัตรากำลัง ๓ ปี ประจำปีงบประมาณ พ.ศ.๒๕๖๗ - ๒๕๖๙ (ครั้งที่ ๒) รายละเอียดปรากฏตามเอกสารแนบท้ายประกาศนี้

ประกาศ ณ วันที่ ๗ กุมภาพันธ์ พ.ศ.๒๕๖๗

(นายสัญญา ศรีวิเชียร)
นายกเทศมนตรีนครตรัง

สารบัญ

เรื่อง	หน้า
๑. หลักการและเหตุผล	๑
๒. วัตถุประสงค์	๒
๓. กรอบแนวคิดในการจัดทำแผนอัตรากำลัง ๓ ปี	๓
๔. สภาพปัญหา ความต้องการของประชาชนในเขตพื้นที่เขตเทศบาลนครตรัง	๖
๕. ภารกิจอำนาจหน้าที่ของเทศบาลนครตรัง	๑๕
๖. ภารกิจหลัก ภารกิจรองที่เทศบาลนครตรังจะดำเนินการ	๑๙
๗. สรุปปัญหาและแนวทางในการกำหนดโครงสร้างส่วนราชการและกรอบอัตรากำลัง	๑๙
๘. โครงสร้างการกำหนดส่วนราชการ (๘.๑) (๘.๒)	๒๕
๙. ภาระค่าใช้จ่ายเกี่ยวกับเงินเดือนและประโยชน์ตอบแทนอื่น	๓๙
๑๐. แผนภูมิโครงสร้างการแบ่งส่วนราชการตามแผนอัตรากำลัง ๓ ปี	๗๖
๑๑. บัญชีจัดคนลงสู่ตำแหน่งและการกำหนดเลขที่ตำแหน่งในส่วนราชการ	๙๗
๑๒. แนวทางการพัฒนาพนักงานเทศบาล พนักงานครูเทศบาล ลูกจ้างประจำ และพนักงานจ้าง	๑๙๔
๑๓. ประกาศคุณธรรม จริยธรรมของพนักงานเทศบาล พนักงานครูเทศบาล ลูกจ้างประจำ และพนักงานจ้าง	๑๙๖

แผนอัตรากำลัง ๓ ปี
ประจำปีงบประมาณ พ.ศ.๒๕๖๗ - ๒๕๖๙
เทศบาลนครตรัง

๑. หลักการและเหตุผล

๑.๑ คณะกรรมการกลางพนักงานเทศบาล (ก.ท.) ได้มีมติเห็นชอบประกาศคณะกรรมการกลางพนักงานเทศบาล เรื่อง มาตรฐานทั่วไปเกี่ยวกับอัตรากำลังและมาตรฐานของตำแหน่ง ลงวันที่ ๒๒ พฤศจิกายน ๒๕๕๔ และ (ฉบับที่ ๒) พ.ศ. ๒๕๕๘ ลงวันที่ ๔ กันยายน ๒๕๕๘ ประกอบกับประกาศคณะกรรมการเทศบาลจังหวัดตรัง เรื่อง หลักเกณฑ์และเงื่อนไขเกี่ยวกับอัตรากำลังและมาตรฐานของตำแหน่ง (ฉบับที่ ๒) พ.ศ. ๒๕๕๘ ลงวันที่ ๒๘ ธันวาคม ๒๕๕๘ กำหนดให้คณะกรรมการพนักงานเทศบาล (ก.จังหวัด) พิจารณากำหนดตำแหน่งข้าราชการหรือพนักงานส่วนท้องถิ่นว่า จะมีตำแหน่งใด ระดับใด อยู่ในส่วนราชการใด จำนวนเท่าใด ให้คำนึงภาระหน้าที่ความรับผิดชอบ ลักษณะงานที่ต้องปฏิบัติ ความยาก ปริมาณและคุณภาพของงาน ตลอดจนทั้งภาระค่าใช้จ่ายด้านบุคคลของเทศบาล โดยให้เทศบาลจัดทำแผนอัตรากำลังของข้าราชการหรือพนักงานส่วนท้องถิ่น เพื่อใช้ในการกำหนดตำแหน่ง โดยความเห็นชอบของคณะกรรมการพนักงานเทศบาล (ก.จังหวัด) ทั้งนี้ ให้เป็นไปตามหลักเกณฑ์ และวิธีการที่คณะกรรมการกลางพนักงานเทศบาล (ก.ท.) กำหนด

๑.๒ คณะกรรมการกลางพนักงานเทศบาล (ก.ท.) ได้มีมติเห็นชอบประกาศการกำหนดตำแหน่งข้าราชการหรือพนักงานส่วนท้องถิ่น โดยกำหนดแนวทางให้เทศบาลจัดทำแผนอัตรากำลังของเทศบาล เพื่อเป็นกรอบในการกำหนดตำแหน่งและการใช้ตำแหน่งข้าราชการหรือพนักงานส่วนท้องถิ่น โดยเสนอให้คณะกรรมการพนักงานเทศบาล (ก.จังหวัด) พิจารณาให้ความเห็นชอบ โดยกำหนดให้เทศบาลแต่งตั้งคณะกรรมการจัดทำแผนอัตรากำลัง เพื่อวิเคราะห์อำนาจหน้าที่และภารกิจของเทศบาล วิเคราะห์ความต้องการกำลังคน วิเคราะห์การวางแผนการใช้กำลังคน จัดทำกรอบอัตรากำลังและกำหนดหลักเกณฑ์ และเงื่อนไขในการกำหนดตำแหน่งข้าราชการหรือพนักงานส่วนท้องถิ่นตามแผนอัตรากำลัง ๓ ปี

๑.๓ คณะกรรมการกลางพนักงานเทศบาล (ก.ท.) ได้มีมติเห็นชอบประกาศมาตรฐานทั่วไปเกี่ยวกับโครงสร้างส่วนราชการและระดับตำแหน่งขององค์กรปกครองส่วนท้องถิ่น ประกาศมาตรฐานทั่วไปเกี่ยวกับโครงสร้างการแบ่งส่วนราชการ วิธีการบริหารและการปฏิบัติงานของข้าราชการหรือ พนักงานส่วนท้องถิ่น และกิจการอันเกี่ยวกับการบริหารงานบุคคลในองค์กรปกครองส่วนท้องถิ่น และประกาศกำหนดกอง สำนัก หรือส่วนราชการที่เรียกชื่ออย่างอื่นขององค์กรปกครองส่วนท้องถิ่น โดยให้องค์กรปกครองส่วนท้องถิ่นกำหนดโครงสร้างส่วนการแบ่งส่วนราชการ เพื่อรองรับอำนาจหน้าที่ตามที่กำหนดในกฎหมายจัดตั้งองค์กรปกครองส่วนท้องถิ่น กฎหมายว่าด้วยการกำหนดแผนและขั้นตอนการกระจายอำนาจให้แก่องค์กรปกครองส่วนท้องถิ่น กฎหมายว่าด้วยการกำหนดแผนและขั้นตอนการกระจายอำนาจให้แก่องค์กรปกครองส่วนท้องถิ่น และกฎหมายอื่นที่กำหนดอำนาจหน้าที่ให้แก่องค์กรปกครองส่วนท้องถิ่น

๑.๔ คณะกรรมการกลางพนักงานเทศบาล (ก.ท.) ได้มีมติเห็นชอบให้กำหนดตำแหน่งนักฉุกเฉินการแพทย์ และเจ้าพนักงานฉุกเฉินการแพทย์ ในการประชุม ก.จ. ก.ท. และ ก.อบต. ในการประชุมครั้งที่ ๙/๒๕๖๕ เมื่อวันที่ ๒๙ กันยายน ๒๕๖๕ ตามหนังสือสำนักงาน ก.จ. ก.ท. และ ก.อบต. ที่ มท ๐๘๐๙.๖/ว ๑๓๓ ลงวันที่ ๒๖ ธันวาคม ๒๕๖๕ เรื่อง มาตรฐานกำหนดตำแหน่งและกลุ่มงานที่เกี่ยวข้อง เกื้อกูล (เพิ่มเติม)

๑.๕ คณะกรรมการกลางพนักงานเทศบาล (ก.ท.) ได้มีมติเห็นชอบประกาศคณะกรรมการกลางพนักงานเทศบาล เรื่อง มาตรฐานทั่วไปเกี่ยวกับตำแหน่งพนักงานครูและบุคลากรทางการศึกษาเทศบาล (ฉบับที่ ๒) พ.ศ. ๒๕๖๕ ลงวันที่ ๓๐ สิงหาคม ๒๕๖๕ ได้ปรับปรุงการกำหนดตำแหน่ง ระดับตำแหน่ง และประเภทตำแหน่งพนักงานครูและบุคลากรทางการศึกษาเทศบาล และประกาศคณะกรรมการกลางพนักงานเทศบาล เรื่อง มาตรฐานทั่วไปเกี่ยวกับการจัดทำมาตรฐานกำหนดตำแหน่งพนักงานครูและบุคลากรทางการศึกษา (ฉบับที่ ๓) พ.ศ. ๒๕๖๕ ลงวันที่ ๓๐ สิงหาคม ๒๕๖๕ ได้ปรับปรุงมาตรฐานกำหนดตำแหน่งและมาตรฐานวิทยฐานะพนักงานครูและบุคลากรทางการศึกษาเทศบาล สายงานบริหารสถานศึกษา สายงานนิเทศการศึกษา และสายงานการสอน

๑.๖ คณะกรรมการกลางพนักงานเทศบาล (ก.ท.) ได้มีมติเห็นชอบประกาศคณะกรรมการกลางพนักงานเทศบาล เรื่อง มาตรฐานทั่วไปเกี่ยวกับการกำหนดมาตรฐานตำแหน่งลูกจ้างเทศบาล พ.ศ. ๒๕๕๖ ลงวันที่ ๔ พฤศจิกายน ๒๕๕๖ ประกอบกับประกาศคณะกรรมการพนักงานเทศบาลจังหวัดตรัง เรื่อง หลักเกณฑ์เกี่ยวกับการกำหนดมาตรฐานตำแหน่งลูกจ้างเทศบาล พ.ศ. ๒๕๕๖ ลงวันที่ ๓๐ มกราคม ๒๕๕๗ โดยมีมติกำหนดตำแหน่งและคุณสมบัติเฉพาะสำหรับตำแหน่งตามลักษณะงานและกลุ่มงาน

๑.๗ คณะกรรมการกลางพนักงานเทศบาล (ก.ท.) ได้มีมติเห็นชอบประกาศคณะกรรมการกลางพนักงานเทศบาล เรื่อง มาตรฐานทั่วไปเกี่ยวกับพนักงานจ้าง ลงวันที่ ๑๒ พฤษภาคม ๒๕๔๗ ประกอบกับประกาศคณะกรรมการพนักงานเทศบาลจังหวัดตรัง เรื่อง หลักเกณฑ์เกี่ยวกับพนักงานจ้าง ลงวันที่ ๒๑ มิถุนายน ๒๕๔๗ ได้กำหนดให้มีการปรับปรุงประกาศคณะกรรมการกลางพนักงานเทศบาล เรื่อง มาตรฐานทั่วไปเกี่ยวกับการบริหารงานบุคคลสำหรับลูกจ้างของเทศบาล เพื่อให้เกิดความเหมาะสมและให้การปฏิบัติราชการของเทศบาลมีความคล่องตัวเกิดประสิทธิภาพและประสิทธิผล จึงมีมติกำหนดมาตรฐานทั่วไปเกี่ยวกับพนักงานจ้างสำหรับเทศบาล

๑.๘ คณะกรรมการกลางพนักงานเทศบาล (ก.ท.) ได้มีมติเห็นชอบประกาศคณะกรรมการกลางพนักงานเทศบาล เรื่อง มาตรฐานทั่วไปเกี่ยวกับพนักงานจ้าง (ฉบับที่ ๓) ลงวันที่ ๑๐ กรกฎาคม ๒๕๕๗ ประกอบกับประกาศคณะกรรมการพนักงานเทศบาลจังหวัดตรัง เรื่อง หลักเกณฑ์เกี่ยวกับพนักงานจ้าง (ฉบับที่ ๓) ลงวันที่ ๓ กันยายน ๒๕๕๗ ได้ปรับปรุงค่าตอบแทนพนักงานจ้าง การประเมินผลการปฏิบัติงานของพนักงานจ้าง การจัดทำแผนอัตรากำลังพนักงานจ้าง และสิทธิประโยชน์

๑.๙ จากหลักการและเหตุผลดังกล่าว เทศบาลนครตรังจึงได้จัดทำแผนอัตรากำลัง ๓ ปี สำหรับปีงบประมาณ พ.ศ. ๒๕๖๗ - ๒๕๖๙ ขึ้น

๒. วัตถุประสงค์

๒.๑ เพื่อให้เทศบาลนครตรัง มีโครงสร้างการแบ่งส่วนราชการ ภารกิจ อำนาจหน้าที่ และการบริหารงานที่เหมาะสมไม่ซ้ำซ้อน

๒.๒ เพื่อให้เทศบาลนครตรัง มีการกำหนดประเภทตำแหน่ง สายงาน การจัดอัตรากำลัง โครงสร้างส่วนราชการให้เหมาะสมกับภารกิจอำนาจหน้าที่ของเทศบาล ตามพระราชบัญญัติเทศบาล พ.ศ. ๒๔๙๖ และที่แก้ไขเพิ่มเติมถึงฉบับที่ ๑๔ พ.ศ. ๒๕๖๒ และตามพระราชบัญญัติกำหนดแผนและขั้นตอนการกระจายอำนาจให้องค์กรปกครองส่วนท้องถิ่น พ.ศ. ๒๕๔๒

๒.๓ เพื่อให้คณะกรรมการพนักงานเทศบาลจังหวัดตรัง สามารถตรวจสอบการกำหนดตำแหน่งและการใช้ตำแหน่งพนักงานเทศบาล พนักงานครูเทศบาล บุคลากรทางการศึกษา ลูกจ้างประจำ และพนักงานจ้าง ว่าถูกต้องเหมาะสมกับภารกิจ อำนาจหน้าที่ ความรับผิดชอบของส่วนราชการนั้นหรือไม่

๒.๔ เพื่อเป็นแนวทางในการดำเนินการวางแผนการพัฒนาบุคลากรของเทศบาลนครตรัง

๒.๕ เพื่อให้เทศบาลนครตรัง สามารถวางแผนอัตรากำลังในการบรรจุและแต่งตั้งพนักงานเทศบาล พนักงานครูเทศบาล บุคลากรทางการศึกษา ลูกจ้างประจำและพนักงานจ้าง เพื่อให้การบริหารงานของเทศบาลนครตรังเกิดประโยชน์ต่อประชาชน เกิดผลสัมฤทธิ์ต่อภารกิจตามอำนาจหน้าที่ ความรับผิดชอบอย่างมีประสิทธิภาพ มีความคุ้มค่า สามารถลดขั้นตอนการปฏิบัติงาน มีการลดภารกิจและยุบเลิกภารกิจหรือหน่วยงานที่ไม่จำเป็น การปฏิบัติภารกิจสามารถให้บริการสาธารณะ แก้ไขปัญหา และตอบสนองความต้องการของประชาชนได้เป็นอย่างดี

๒.๖ เพื่อให้เทศบาลนครตรัง สามารถควบคุมภาระค่าใช้จ่ายด้านการบริหารงานบุคคลให้เป็นไปตามที่กฎหมายกำหนด

๓. กรอบแนวคิดในการจัดทำแผนอัตรากำลัง ๓ ปี

คณะกรรมการจัดทำแผนอัตรากำลังของเทศบาลนครตรัง ซึ่งมีนายกเทศมนตรีนครตรัง เป็นประธาน ปลัดเทศบาล รองปลัดเทศบาล/หัวหน้าส่วนราชการทุกส่วนราชการเป็นกรรมการ หัวหน้าส่วนราชการที่รับผิดชอบการบริหารงานบุคคล เป็นกรรมการและเลขานุการ และข้าราชการหรือพนักงานเทศบาลที่ได้รับมอบหมายไม่เกิน ๒ คน เป็นผู้ช่วยเลขานุการ มีหน้าที่จัดทำแผนอัตรากำลัง ๓ ปี โดยให้มีขอบเขตเนื้อหาครอบคลุมในเรื่องต่าง ๆ ดังต่อไปนี้

๓.๑ วิเคราะห์ภารกิจ อำนาจหน้าที่ ความรับผิดชอบของเทศบาลนครตรัง ตามพระราชบัญญัติเทศบาล พ.ศ. ๒๔๙๖ และที่แก้ไขเพิ่มเติมถึงฉบับที่ ๑๔ พ.ศ. ๒๕๖๒ และตามพระราชบัญญัติกำหนดแผนและขั้นตอนการกระจายอำนาจให้องค์กรปกครองส่วนท้องถิ่น พ.ศ. ๒๕๔๒ ตลอดจนกฎหมายอื่นที่เกี่ยวข้องให้มีความสอดคล้องกับแผนพัฒนาเศรษฐกิจและสังคมแห่งชาติ แผนพัฒนาจังหวัด แผนพัฒนาอำเภอ แผนพัฒนาตำบล นโยบายของรัฐบาล นโยบายผู้บริหาร และสภาพปัญหาในพื้นที่ของเทศบาลนครตรัง เพื่อให้การดำเนินการของเทศบาลนครตรัง บรรลุผลตามพันธกิจที่ตั้งไว้ จึงจำเป็นต้องกำหนดอัตรากำลังของส่วนราชการต่าง ๆ ให้เหมาะสมกับวัตถุประสงค์หรือเป้าหมายการดำเนินการ โดยพิจารณาว่า ลักษณะงานในปัจจุบันที่ดำเนินการอยู่นั้นครบถ้วนและตรงตามภารกิจ อำนาจหน้าที่ ความรับผิดชอบหรือไม่อย่างไร หากภารกิจหรือลักษณะงานที่ทำอยู่ในปัจจุบันไม่ตรงกับภารกิจ อำนาจหน้าที่ ความรับผิดชอบ จึงต้องพิจารณาวางแผนกรอบอัตรากำลังให้ปรับเปลี่ยนไปตามทิศทางในอนาคต รวมถึงหากภารกิจหรือลักษณะงานในปัจจุบันไม่ต้องดำเนินการแล้ว อาจทำให้การจัดสรรกำลังคนของบางส่วนราชการเปลี่ยนแปลงไป ทั้งนี้ เพื่อให้เกิดการเตรียมความพร้อมในเรื่องแผนอัตรากำลังคนให้สามารถรองรับสถานการณ์ที่อาจเปลี่ยนแปลงไปในอนาคต

๓.๒ การกำหนดโครงสร้างการแบ่งส่วนราชการภายในและการจัดระบบงาน เพื่อรองรับภารกิจตามอำนาจหน้าที่ความรับผิดชอบ ให้สามารถแก้ปัญหาของจังหวัดตรังได้อย่างมีประสิทธิภาพ

๓.๓ การวิเคราะห์ต้นทุนค่าใช้จ่ายของกำลังคน : Supply pressure เป็นการนำประเด็นค่าใช้จ่ายบุคลากรเข้ามาร่วมในการพิจารณา เพื่อการจัดการทรัพยากรบุคคลที่มีอยู่เป็นไปอย่างมีประสิทธิภาพสูงสุด กำหนดตำแหน่งในสายงานต่าง ๆ จำนวนตำแหน่ง และระดับตำแหน่ง ให้เหมาะสมกับภาระหน้าที่ความรับผิดชอบ ปริมาณงาน และคุณภาพของงาน รวมทั้งสร้างความก้าวหน้าในสายอาชีพของกลุ่มงานต่าง ๆ โดยให้คำนึงถึง

๓.๓.๑ การจัดระดับชั้นงานที่เหมาะสม ในการพิจารณาถึงต้นทุนต่อการกำหนดระดับชั้นงานในแต่ละประเภท เพื่อให้การกำหนดตำแหน่งและการปรับระดับชั้นงานเป็นไปอย่างประหยัดและมีประสิทธิภาพสูงสุด

๓.๓.๒ การจัดสรรประเภทของพนักงานเทศบาล พนักงานครูเทศบาล บุคลากรทางการศึกษา ลูกจ้างประจำ และพนักงานจ้าง โดยหลักการแล้ว การจัดประเภทลักษณะงานผิดจะมีผลกระทบต่อประสิทธิภาพ และต้นทุนในการทำงานขององค์กร ดังนั้น ในการกำหนดอัตรากำลังข้าราชการหรือพนักงานส่วนท้องถิ่นในแต่ละส่วนราชการจะต้องมีการพิจารณาว่า ตำแหน่งที่กำหนดในปัจจุบันมีความเหมาะสมหรือไม่ หรือควรเปลี่ยนลักษณะการกำหนดตำแหน่งเพื่อให้การทำงานเป็นไปอย่างมีประสิทธิภาพมากขึ้น โดยภาระค่าใช้จ่ายด้านการบริหารงานบุคคลต้องไม่เกินร้อยละสี่สิบของงบประมาณรายจ่ายตามมาตรา ๓๕ แห่งพระราชบัญญัติระเบียบบริหารงานบุคคลส่วนท้องถิ่น พ.ศ.๒๕๔๒

๓.๔ การวิเคราะห์กระบวนการและเวลาที่ใช้ในการปฏิบัติงาน เป็นการนำข้อมูลเวลาที่ใช้ในการปฏิบัติงานตามกระบวนการจริง (Work process) ในอดีต เพื่อวิเคราะห์ปริมาณงานต่อบุคคลจริง โดยสมมติฐานที่ว่า งานใดที่ต้องมีกระบวนการและเวลาที่ใช้มากกว่าโดยเปรียบเทียบย่อมต้องใช้อัตรากำลังคนมากกว่า อย่างไรก็ดีในภาคราชการส่วนท้องถิ่นนั้นงานบางลักษณะ เช่น งานกำหนดนโยบาย งานมาตรฐานงานเทคนิคด้านช่าง หรืองานบริการบางประเภทไม่สามารถกำหนดเวลามาตรฐานได้ ดังนั้น การคำนวณเวลาที่ใช้ในกรณีของภาคราชการส่วนท้องถิ่นนั้น จึงทำได้เพียงเป็นข้อมูลเปรียบเทียบ (Relative Information) มากกว่าจะเป็นข้อมูลที่ใช้ในการกำหนดคำนวณอัตรากำลังต่อหน่วยงานจริงเหมือนในภาคเอกชน นอกจากนี้ ก่อนจะคำนวณเวลาที่ใช้ในการปฏิบัติงานแต่ละส่วนราชการจะต้องพิจารณาปริมาณงาน ลักษณะงานที่ปฏิบัติว่ามีความสอดคล้องกับภารกิจของหน่วยงานหรือไม่ เพราะในบางครั้งอาจเป็นไปได้ว่างานที่ปฏิบัติอยู่ในปัจจุบันมีลักษณะเป็นงานโครงการพิเศษ หรืองานของหน่วยงานอื่น ก็มีความจำเป็นต้องมาใช้ประกอบการพิจารณาด้วย

๓.๕ การวิเคราะห์ผลงานที่ผ่านมาเพื่อประกอบการกำหนดกรอบอัตรากำลังเป็นการนำผลลัพธ์ที่พึงประสงค์ของแต่ละส่วนราชการและพันธกิจขององค์กรมายึดโยงกับจำนวนกรอบอัตรากำลังที่ต้องใช้สำหรับการสร้างผลลัพธ์ที่พึงประสงค์ให้ได้ตามเป้าหมาย โดยสมมติฐานที่ว่า หากผลงานที่ผ่านมาเปรียบเทียบกับผลงานในปัจจุบันและในอนาคตมีความแตกต่างกันอย่างมีนัยสำคัญ อาจต้องมีการพิจารณาแนวทางในการกำหนด/แก้ไขอัตรากำลังใหม่ เพื่อให้เกิดการทำงานที่มีประสิทธิภาพและสนับสนุนการทำงานตามภารกิจของส่วนราชการและองค์กรอย่างสูงสุด

๓.๖ การวิเคราะห์ข้อมูลจากความคิดเห็นแบบ ๓๖๐ องศา เป็นการสอบถามความคิดเห็นจากผู้มีส่วนได้ส่วนเสียหรือนำประเด็นต่างๆ อย่างเรื่องการบริหารงาน งบประมาณ คน มาพิจารณาอย่างน้อยใน ๓ ประเด็นดังนี้

๓.๖.๑ เรื่องพื้นที่และการจัดโครงสร้างองค์กร เนื่องจากการจัดโครงสร้างองค์กรและการแบ่งงานในพื้นที่นั้นจะมีผลต่อการกำหนดกรอบอัตรากำลังเป็นอย่างมาก เช่น หากกำหนดโครงสร้างที่มากเกินไปจะทำให้เกิดตำแหน่งงานขึ้นตามมาอีกไม่ว่าจะเป็นงานหัวหน้าฝ่าย งานธุรการ สารบรรณและบริหารทั่วไปในส่วนราชการนั้น ซึ่งอาจมีความจำเป็นต้องทบทวนว่าการกำหนดโครงสร้างในปัจจุบันของแต่ละส่วนราชการนั้น มีความเหมาะสมมากน้อยเพียงใด

๓.๖.๒ เรื่องการเกษียณอายุราชการ เนื่องจากหลาย ๆ ส่วนราชการในปัจจุบัน มีพนักงานเทศบาลสูงอายุนับจำนวนมาก ดังนั้น อาจต้องมีการพิจารณาถึงการเตรียมการเรื่องกรอบอัตรากำลัง ที่จะรองรับการเกษียณอายุของพนักงานเทศบาล ทั้งนี้ ไม่ว่าจะเป็นการถ่ายทอดองค์ความรู้ การปรับตำแหน่ง ที่เหมาะสมขึ้นทดแทนตำแหน่งที่จะเกษียณอายุไป เป็นต้น

๓.๖.๓ ความคิดเห็นของผู้มีส่วนได้ส่วนเสีย เป็นการสอบถามจากเจ้าหน้าที่ภายใน ส่วนราชการและผู้ที่มีส่วนเกี่ยวข้องกับส่วนราชการนั้น ๆ ผ่านการส่งแบบสอบถามหรือการสัมภาษณ์ซึ่งมุมมอง ต่าง ๆ อาจทำให้การกำหนดกรอบอัตรากำลังเป็นไปอย่างมีประสิทธิภาพมากขึ้น

๓.๗ การพิจารณาเปรียบเทียบกับกรอบอัตรากำลังขององค์กรอื่น ๆ กระบวนการนี้เป็น กระบวนการนำข้อมูลของอัตรากำลังในหน่วยงานที่มีลักษณะงานใกล้เคียงกัน เช่น การเปรียบเทียบจำนวน กรอบอัตรากำลังของงานการเจ้าหน้าที่ในเทศบาล ก. และงานการเจ้าหน้าที่ในเทศบาล ข. ซึ่งมีหน้าที่ รับผิดชอบคล้ายกัน โดยสมมติฐานที่ว่าแนวโน้มของการใช้อัตรากำลังของแต่ละองค์กรในลักษณะงานและ ปริมาณแบบเดียวกันน่าจะมีจำนวนและการกำหนดตำแหน่งคล้ายคลึงกันได้

๓.๘ ให้เทศบาลมีแผนการพัฒนาพนักงานเทศบาลทุกคน โดยต้องได้รับการพัฒนาความรู้ ความสามารถอย่างน้อยปีละ ๑ ครั้ง

การวิเคราะห์ข้อมูลเพื่อกำหนดกรอบอัตรากำลังไม่มุ่งเน้นในการเพิ่ม เกลี่ย หรือลดจำนวน กรอบอัตรากำลังเป็นสิ่งสำคัญ แต่มีจุดมุ่งหมายเพื่อให้ส่วนราชการมีแนวทางในการพิจารณากรอบ อัตรากำลังที่เป็นระบบมากขึ้น นอกจากนี้ยังมีจุดมุ่งเน้นให้ส่วนราชการพิจารณาการกำหนดตำแหน่ง ที่เหมาะสม (Right Jobs) มากกว่าการเพิ่ม/ลดจำนวนตำแหน่ง ตัวอย่างเช่น การวิเคราะห์ต้นทุนค่าใช้จ่ายแล้ว พบว่า การกำหนดกรอบตำแหน่งในประเภททั่วไปอาจมีความเหมาะสมน้อยกว่าการกำหนดตำแหน่งประเภท วิชาการในบางลักษณะงาน ทั้ง ๆ ที่ใช้ต้นทุนไม่แตกต่างกันมาก รวมถึงในการพิจารณาที่กระบวนการทำงาน ก็พบว่า เป็นลักษณะงานในเชิงการวิเคราะห์ในสายอาชีพมากกว่างานในเชิงปฏิบัติงาน และส่วนราชการอื่น ก็กำหนดตำแหน่งในงานลักษณะนี้เป็นตำแหน่งประเภทวิชาการ ถ้าเกิดกรณีเช่นนี้ก็น่าจะมีเหตุผลเพียงพอที่จะ กำหนดกรอบอัตรากำลังในลักษณะงานนี้เป็นตำแหน่งประเภทวิชาการ โดยไม่ได้เพิ่มจำนวนตำแหน่งของส่วน ราชการเลย โดยสรุปอาจกล่าวได้ว่า กรอบแนวคิดการวิเคราะห์อัตรากำลัง (Effective Man Power Planning Framework) นี้จะเป็นแนวทางให้ส่วนราชการสามารถมีข้อมูลเชิงวิเคราะห์อย่างเพียงพอในการที่จะอธิบาย เหตุผลเชิงวิชาการสำหรับการวางแผนกรอบอัตรากำลังที่เหมาะสมตามภารกิจงานของแต่ละส่วนราชการ นอกจากนี้การรวบรวมข้อมูลโดยวิธีการดังกล่าวจะทำให้ส่วนราชการ สามารถนำข้อมูลเหล่านี้ไปใช้ประโยชน์ ในเรื่องอื่น ๆ เช่น

- การใช้ข้อมูลที่หลากหลายจะทำให้เกิดการยอมรับได้มากกว่าโดยเปรียบเทียบหากจะต้องมี การเกลี่ยอัตรากำลังระหว่างหน่วยงาน

- การจัดทำกระบวนการจริง (Work process) จะทำให้ได้เวลามาตรฐานที่จะสามารถ นำไปใช้วัดประสิทธิภาพในการทำงานของบุคคลได้อย่างถูกต้อง รวมถึงในระยะยาวส่วนราชการสามารถนำผล การจัดทำกระบวนการและเวลามาตรฐานนี้ไปวิเคราะห์เพื่อการปรับปรุงกระบวนการ (Process Re-engineer) อันจะนำไปสู่การใช้อัตรากำลังที่เหมาะสมและมีประสิทธิภาพมากขึ้น

- การเก็บข้อมูลผลงาน จะทำให้สามารถพยากรณ์แนวโน้มของภาระงาน ซึ่งจะเป็นประโยชน์ ในอนาคตต่อส่วนราชการในการเตรียมทรัพยากรศาสตร์ในการทำงาน เพื่อรองรับภารกิจที่จะเพิ่ม/ลดลง

๔. สภาพปัญหาของพื้นที่และความต้องการของประชาชน

ข้อมูลทั่วไปและข้อมูลพื้นฐาน

ด้านกายภาพ

๑.๑ ที่ตั้ง

เทศบาลนครตรัง เป็นองค์กรปกครองส่วนท้องถิ่นในรูปแบบสุขาภิบาล ซึ่งสุขาภิบาลจังหวัดตรัง ได้ถูกจัดตั้งขึ้นในปี พ.ศ. ๒๔๗๔ สมัยรัชกาลที่ ๗ ต่อมาเมื่อมีพระราชบัญญัติจัดระเบียบเทศบาล พ.ศ. ๒๔๗๖ สุขาภิบาลจังหวัดตรัง ได้รับการยกฐานะมาเป็นเทศบาลเมืองตรัง เมื่อวันที่ ๑๐ ธันวาคม พ.ศ. ๒๔๗๖ ตามพระราชกฤษฎีกาจัดตั้งเทศบาลเมืองตรัง ซึ่งประกาศใช้ในราชกิจจานุเบกษา ลงวันที่ ๑๐ ธันวาคม พ.ศ. ๒๔๗๘ ซึ่งได้เปิดดำเนินการครั้งแรกโดยใช้ที่ทำการสุขาภิบาลจังหวัดตรังเดิมเป็นสำนักงานเทศบาล ตั้งอยู่บนถนนวิเศษกุล ตำบลทับเที่ยง อำเภอเมือง จังหวัดตรัง มีพื้นที่รับผิดชอบ ทั้งสิ้น ๖.๘๖ ตารางกิโลเมตร และในปี พ.ศ. ๒๔๘๔ เทศบาลได้ทำการก่อสร้างอาคารสำนักงานเทศบาลเมืองตรังขึ้นมาใหม่ในที่เดิม โดยสร้างเป็นอาคารไม้ชั้นเดียวแล้วดำเนินการเรื่อยมา

จากนั้นในปี พ.ศ. ๒๕๑๑ เทศบาลได้มีการขยายอาณาเขตเทศบาลออกไปอีก ๗.๙๑ ตารางกิโลเมตร เมื่อวันที่ ๒๔ กันยายน พ.ศ. ๒๕๑๑ รวมเป็นพื้นที่รับผิดชอบทั้งสิ้น ๑๔.๗๗ ตารางกิโลเมตร ในเวลาต่อมาเทศบาลนครตรังได้ปฏิบัติงานตามภารกิจอย่างต่อเนื่องประกอบกับอาคารสำนักงานเทศบาลเดิมมีสภาพคับแคบและทรุดโทรม สมควรที่จะขยายสำนักงานให้มีพื้นที่เพิ่มขึ้น เพื่อความสะดวกในการปฏิบัติงานและเป็นที่เชิดหน้าชูตาแก่ท้องถิ่น จึงได้ทำการก่อสร้างสำนักงานเทศบาลขึ้นใหม่ โดยขออนุมัติกู้เงินจากกองทุนส่งเสริมกิจการเทศบาล เป็นจำนวนเงิน ๗,๙๘๐,๐๐๐ บาท เพื่อใช้เป็นค่าก่อสร้างสำนักงานเทศบาลหลังใหม่ ซึ่งมีลักษณะเป็นตึก ๓ ชั้น ทรงไทย ก่อสร้างแล้วเสร็จเมื่อวันที่ ๕ เมษายน พ.ศ. ๒๕๒๑ โดยได้ทำพิธีเปิดอาคารตั้งแต่วันที่ ๑๒ มกราคม พ.ศ. ๒๕๒๒ และได้รับการประกาศให้เป็นเทศบาลนครตรัง ซึ่งประกาศในราชกิจจานุเบกษาฉบับกฤษฎีกา เล่ม ๑๑๖ ตอนที่ ๑๑๐ ก เมื่อวันที่ ๑๐ พฤศจิกายน พ.ศ. ๒๕๔๒ และมีผลใช้บังคับตั้งแต่วันที่ ๑๑ พฤศจิกายน พ.ศ. ๒๕๔๒ ปัจจุบัน สำนักงานเทศบาลนครตรัง ตั้งอยู่เลขที่ ๑๐๓ ถนนวิเศษกุล ตำบลทับเที่ยง อำเภอเมืองตรัง จังหวัดตรัง

๑.๒ ลักษณะภูมิประเทศ สภาพพื้นที่ส่วนใหญ่โดยทั่วไปเป็นเนินสูง ๆ ต่ำ ๆ ตั้งอยู่ในเขตพื้นที่ตำบลทับเที่ยง มีพื้นที่รับผิดชอบ ๑๔.๗๗ ตารางกิโลเมตร ระยะห่างจากที่ตั้งจังหวัด ประมาณ ๕๐ เมตร มีอาณาเขตติดต่อ ดังนี้

ทิศเหนือ	จด	ตำบลนาตาลวง	อำเภอเมือง	จังหวัดตรัง
ทิศใต้	จด	ตำบลโคกหล่อ	อำเภอเมือง	จังหวัดตรัง
ทิศตะวันออก	จด	ตำบลบ้านโพธิ์	อำเภอเมือง	จังหวัดตรัง
ทิศตะวันตก	จด	ตำบลบางรัก	อำเภอเมือง	จังหวัดตรัง

๑.๓ ลักษณะภูมิอากาศ

จากข้อมูลเกี่ยวกับสภาพภูมิอากาศและที่ตั้งทางภูมิศาสตร์จังหวัดตรัง พอสรุปลักษณะภูมิอากาศของจังหวัดตรัง ได้โดยย่อ ดังนี้ คือ

ลักษณะอากาศโดยทั่วไป เนื่องจากภูมิศาสตร์จังหวัดตรังตั้งอยู่ทางฝั่งทะเลทางด้านตะวันตก ค่อนไปทางใต้ของภาคใต้ เมื่อลมมรสุมตะวันตกเฉียงใต้ ซึ่งเป็นลมร้อนชื้นจากมหาสมุทรอินเดียพัดผ่าน จึงได้รับอิทธิพลจากลมนี้อย่างเต็มที่ตั้งแต่เดือนพฤษภาคม ถึงเดือนตุลาคม ฉะนั้นในช่วงเวลาข้างต้น จังหวัดตรังจึงมีฝนตกชุกมาก และเมื่อมรสุมนี้อ่อนกำลังลงก็จะมีมรสุมตะวันออกเฉียงเหนือจากประเทศจีนพัดเข้ามาแทนที่ เนื่องจากจังหวัดตรังอยู่ทางด้านปลายลม จึงได้รับอิทธิพลจากลมมรสุมนี้ไม่มากนัก แต่อย่างไรก็ตาม ตอนต้นของฤดูมรสุมนี้ คือ ในเดือนตุลาคมและเดือนพฤศจิกายนก็ยังมีฝนตกชุกอยู่ หลังจากนั้นไปฝนก็จะเริ่มลดน้อยลงตามลำดับ

ฤดูกาล ของจังหวัดตรัง แบ่งตามลักษณะ ตามอากาศของประเทศไทย ได้เป็น ๒ ฤดู คือ

๑) ฤดูร้อน เริ่มตั้งแต่กลางกุมภาพันธ์ถึงเดือนพฤษภาคม ระยะเวลานี้เป็นช่วงว่างของลมมรสุม หลังจากนั้นสิ้นสุดฤดูมรสุมตะวันออกเฉียงเหนือ หรือฤดูหนาวแล้ว อากาศจะเริ่มร้อนและจะร้อนจัดในเดือนมีนาคม และเมษายน แต่ไม่ร้อนมากนัก เนื่องจากภูมิประเทศเป็นคาบสมุทร อยู่ใกล้ทะเล ใต้น้ำจากทะเลทำให้อากาศคลายความร้อนลงมาก

๒) ฤดูฝน เริ่มตั้งแต่กลางเดือนพฤษภาคมถึงเดือนกุมภาพันธ์ เป็นช่วงที่มรสุมทางตะวันตกเฉียงใต้ ซึ่งเป็นลมร้อนและชื้นจากมหาสมุทรอินเดียพัดปกคลุมภาคใต้เป็นระยะๆอีกด้วย ทำให้มีฝนตกมาก ฝนสูงสุดอยู่ในเดือนกันยายน

ด้านการเมือง/การปกครอง

เขตการปกครอง (ประกาศ ณ วันที่ ๑๗ มีนาคม ๒๕๖๕)

ลำดับที่	ชื่อชุมชน	ลำดับที่	ชื่อชุมชน	ลำดับที่	ชื่อชุมชน
๑	บ้านหนองยวน	๑๕	กะพังสุรินทร์	๒๙	ศรีตรัง ๓
๒	บ้านหนองยวน ๒	๑๖	กะพังสุรินทร์ ๒	๓๐	โป๊ะเซ้ง
๓	บ้านหนองยวน ๓	๑๗	บ้านโพธิ์	๓๑	วังตอ
๔	บางรัก	๑๘	โคกชัน	๓๒	ท้ายพรุ
๕	บางรัก ๒	๑๙	โคกชัน ๒	๓๓	หลังสนามกีฬา
๖	บางรัก ๓	๒๐	สวนจันทร์ - วัดนิโครธ	๓๔	วิเศษกุล
๗	หนองปรือ	๒๑	สวนจันทร์ - วัดนิโครธ ๒	๓๕	วิเศษกุล ๒
๘	วัดกุฎยาราม	๒๒	หลังควนหาญ	๓๖	ตรอกปลา
๙	วัดกุฎยาราม ๒	๒๓	ควนขัน	๓๗	ตรอกปลา ๒
๑๐	วัดกุฎยาราม ๓	๒๔	ควนขนุน	๓๘	ย่านการค้า
๑๑	ท่ากลาง	๒๕	โคกยุง	๓๙	ย่านการค้า ๒
๑๒	ท่าจีน	๒๖	สรรพาการ	๔๐	ย่านการค้า ๓
๑๓	น้ำผุด	๒๗	ศรีตรัง	๔๑	ต้นสมอ
๑๔	นาตาล่วง	๒๘	ศรีตรัง ๒	๔๒	คลองน้ำเจ็ด

ประชากร

ประชากร มีจำนวนทั้งหมด ๕๕,๔๐๖ คน แยกเป็น

เพศหญิง	จำนวน ๒๙,๙๐๔ คน
เพศชาย	จำนวน ๒๕,๕๐๒ คน
ความหนาแน่นของประชากร	จำนวน ๐.๐๐๔ คนต่อตารางกิโลเมตร
จำนวนบ้าน	จำนวน ๒๕,๖๐๖ หลัง
จำนวนครัวเรือน	จำนวน ๒๕,๖๐๖ ครัวเรือน

การศึกษา

สถานศึกษาในสังกัดเทศบาลนครตรัง

๑.๑ ศูนย์พัฒนาเด็กเล็กในสังกัดเทศบาลนครตรัง

- ศูนย์พัฒนาเด็กเล็กเทศบาลนครตรัง
- ศูนย์พัฒนาเด็กเล็กวัดควนวิเศษ
- ศูนย์พัฒนาเด็กเล็กวัดคลองน้ำเจ็ด

๑.๒ สถานศึกษาในสังกัดเทศบาลนครตรัง

- โรงเรียนเทศบาล ๑ (สังขวิทย์)
- โรงเรียนเทศบาล ๒ (วัดกะพังสุรินทร์)
- โรงเรียนเทศบาล ๓ (บ้านนาตาล่วง)
- โรงเรียนเทศบาล ๔ (วัดมัจฉิมภูมิ)
- โรงเรียนเทศบาล ๕ (วัดควนขัน)
- โรงเรียนเทศบาล ๖ (วัดตันตยาภิรม)
- โรงเรียนเทศบาล ๗ (วัดประสิทธิชัย)
- โรงเรียนเทศบาล ๘ (อนุบาลฝันที่เป็นจริง)

การสาธารณสุข

สถานบริการสาธารณสุข

ศูนย์บริการสาธารณสุขเทศบาลนครตรัง จำนวน ๓ แห่ง ได้แก่

- ศูนย์บริการสาธารณสุข ๑ ตั้งอยู่บริเวณ ถ.วิเศษกุล ต.ทับเที่ยง อ.เมือง จ.ตรัง
- ศูนย์บริการสาธารณสุข ๒ ตั้งอยู่บริเวณ ถ.วัดนิโครธ ต.ทับเที่ยง อ.เมือง จ.ตรัง
- ศูนย์บริการสาธารณสุข ๓ ตั้งอยู่บริเวณ ถ.ท่ากลาง ต.ทับเที่ยง อ.เมือง จ.ตรัง

ข้อมูลอาชญากรรม

การเสริมสร้างความปลอดภัยในชีวิตและทรัพย์สินของประชาชน เป็นเรื่องที่เทศบาลนครตรัง ให้ความสำคัญและตระหนักถึงความพร้อมทั้งเจ้าหน้าที่และอุปกรณ์ที่ใช้ในการปฏิบัติงานให้สามารถลงพื้นที่เพื่อช่วยเหลือประชาชนกรณีที่มีเหตุต่าง ๆ เกิดขึ้น เทศบาลนครตรัง มีสถานีดับเพลิงนครตรัง จำนวน ๑ แห่ง ที่ตั้ง ณ อาคารสำนักงานป้องกันและบรรเทาสาธารณภัย

อัตรากำลังเจ้าหน้าที่ดับเพลิง

พนักงานส่วนท้องถิ่น	จำนวน	๑๙	คน
พนักงานจ้างตามภารกิจ	จำนวน	๕	คน
พนักงานจ้างทั่วไป	จำนวน	๔๑	คน
	รวม	๔๕	คน

การสังคมสงเคราะห์

รายได้เฉลี่ยของประชากรในเขตเทศบาลนครตรัง ปีที่ผ่านมาเท่ากับ ๑๒๒,๗๘๔.๐๕ บาท/คน/ปี

กลุ่มอาชีพ	จำนวน	๒๐	กลุ่ม
กลุ่มสตรี	จำนวน	๔๒	กลุ่ม
กองทุนหมู่บ้าน/ชุมชน	จำนวน	๒๗	กลุ่ม
กองทุนแม่ของแผ่นดิน	จำนวน	๑๓	กลุ่ม
ผู้สูงอายุที่ขึ้นทะเบียน	จำนวน	๙,๒๕๖	คน
ผู้พิการ	จำนวน	๑,๒๐๗	คน
ผู้ป่วยเอดส์	จำนวน	๔๓	คน

ระบบโครงสร้างพื้นฐาน

- ถนนในความรับผิดชอบของเทศบาล ๙๑.๙๗ กิโลเมตร
- จำนวนไฟส่องสว่าง จำนวน ๗,๒๖๐ จุด
- คลองและลำธารสาธารณะ มีจำนวน ๓ สาย คือ คลองห้วยยาง คลองนางน้อย และคลองน้ำเจ็ด

ระบบเศรษฐกิจ

การท่องเที่ยว

สถานที่ท่องเที่ยว

- หอนาฬิกาตรัง ที่ตั้ง : ถนนวิเศษกุล ใกล้โรงแรมตรัง เทศบาลนครตรัง
- ยานศึกเก่าตรัง ซิโนโปตุเกส ที่ตั้ง : ถนนราชดำเนิน ถนนกันตัง ถนนพระรามหก
- ศาลเจ้าท่ามกงเยี้ย ที่ตั้ง : ถนนเพลินพิทักษ์
- เขาหนองยวน ที่ตั้ง : บริเวณวัดมัสยิดมิมิภูมิ

สถานที่พักผ่อน/ออกกำลังกาย

สวนสาธารณะ/สวนสุขภาพ จำนวน ๕ แห่ง

- สวนสาธารณะสระกะพังสุรินทร์ มีพื้นที่ประมาณ ๕๐ ไร่
- สวนสาธารณะอนุสาวรีย์พระยารัษฎานุประดิษฐ์มหิศรภักดี (คอซิมบี๊ ณ ระนอง) มีพื้นที่ประมาณ ๒๐ ไร่
- สวนสาธารณะสมเด็จพระศรีนครินทร์ ๙๕ มีพื้นที่ประมาณ ๒๘๐ ไร่
- สวนสาธารณะสังขวิทย์ มีพื้นที่ประมาณ ๒ ไร่
- สวนสาธารณะทับเที่ยง มีพื้นที่ประมาณ ๑๑ ไร่

สนามกีฬา จำนวน ๒ แห่ง

- สนามกีฬากลางเทศบาลนครตรัง ถนนรัชฎา
- สนามกีฬาทุ่งแจ้ง ถนนท่ากลาง

ศาสนา ประเพณี วัฒนธรรม

การนับถือศาสนา

ประชาชนในจังหวัดสวนใหญ่เป็นคนเชื้อชาติไทย เชื้อสายจีน อาศัยประกอบธุรกิจอยู่ในเขตตัวเมือง และย่านธุรกิจการค้าทั่ว ๆ ไป สวนใหญ่นับถือศาสนาพุทธ รองลงมาคือ ศาสนาอิสลาม และศาสนาคริสต์

- วัด จำนวน ๙ แห่ง ได้แก่

- (๑) วัดกะพังสุรินทร์ พระอารามหลวงชั้นตรี เดิมชื่อวัดกะพัง ตั้งอยู่ ถนนเวียงกะพัง ตำบลทับเที่ยง อำเภอเมืองตรัง จังหวัดตรัง
- (๒) วัดกุฎยาราม ตั้งอยู่ ถนนเพลินพิทักษ์ ตำบลทับเที่ยง อำเภอเมืองตรัง จังหวัดตรัง
- (๓) วัดคลองน้ำเจ็ด ตั้งอยู่ ถนนบางรัก-ควนซัน ตำบลทับเที่ยง อำเภอเมืองตรัง จังหวัดตรัง
- (๔) วัดควนซัน ตั้งอยู่ บ้านควนซัน เลขที่ ๘ ตำบลทับเที่ยง อำเภอเมืองตรัง จังหวัดตรัง
- (๕) วัดควนวิเศษ ตั้งอยู่ ถนนวิเศษกุล ตำบลทับเที่ยง อำเภอเมืองตรัง จังหวัดตรัง
- (๖) วัดตันตยาภิรม พระอารามหลวง เดิมชื่อวัด ตนตอ ตั้งอยู่ ถนนท่ากลาง ตำบลทับเที่ยง อำเภอเมืองตรัง จังหวัดตรัง
- (๗) วัดนิโครธาราม ตั้งอยู่ ถนน วัดนิโครธา-สวนจันทน์ ตำบลทับเที่ยง อำเภอเมืองตรัง จังหวัดตรัง
- (๘) วัดประสิทธิชัย เดิมชื่อ วัดปอรน หรือเรียกอีกชื่อว่า วัดทาจัน ตั้งอยู่ บ้านท่ากลาง ตำบลทับเที่ยง อำเภอเมืองตรัง จังหวัดตรัง
- (๙) วัดมัสยิมภูมิ เดิมชาวบ้านเรียกว่า “วัดหน้าเขา หรือ วัดหนองยวน” ตั้งอยู่ ถนนหนองยวน ตำบลทับเที่ยง อำเภอเมืองตรัง จังหวัดตรัง

- มัสยิด จำนวน ๑ แห่ง ได้แก่

มัสยิดมะดีนะหตุลอิสลาม ถนนกันตัง ตำบลทับเที่ยง อำเภอเมืองตรัง จังหวัดตรัง

- โบสถ์คริสต์ จำนวน ๑ แห่ง ได้แก่

คริสตจักรตรัง ตั้งอยู่ ๒๔ ถนนห้วยยอด ตำบลทับเที่ยง อำเภอเมืองตรัง จังหวัดตรัง

- ศาลเจ้า/มูลนิธิ จำนวน ๑๖ แห่ง ได้แก่

- ๑) ศาลเจ้าท่ามก้งเฮีย ถนนเพลินพิทักษ์ ต.ทับเที่ยง อ.เมืองตรัง จ.ตรัง
- ๒) ศาลเจ้ากิวอ่องเฮีย ตั้งอยู่เลขที่ ๑๖๙ ถนนท่ากลาง ต.ทับเที่ยง อ.เมืองตรัง จ.ตรัง
- ๓) ศาลเจ้าพ่อไต๋เซี่ยฮุดโจ้ว หรือศาลเจ้าพ่อเห้งเจีย ตั้งอยู่ที่หน้าวัดควนซัน ตั้งอยู่เลขที่ ๑/๓ ถนนนางน้อย ต.ทับเที่ยง อ.เมืองตรัง จ.ตรัง
- ๔) ศาลเจ้ากวนอิมเก็ง ตั้งอยู่เลขที่ ๕๑/๑ ซอยสรรพากร ๒ ต.ทับเที่ยง อ.เมืองตรัง จ.ตรัง
- ๕) ศาลเจ้าเปากง ตั้งอยู่เลขที่ ๑๒๘ ถนนหนองยวน ต.ทับเที่ยง อ.เมืองตรัง จ.ตรัง
- ๖) ศาลเจ้าโป้เซ็งเก็ง ท่าयरุ ตั้งอยู่เลขที่ ๙๙/๑๔ ซอยข้างสนามกีฬา ถนนรัชฎา ต.ทับเที่ยง อ.เมืองตรัง จ.ตรัง
- ๗) ศาลเจ้าพ่อเสื่อ ตั้งอยู่เลขที่ ๓๑ ถนนควนวิเศษ ต.ทับเที่ยง อ.เมืองตรัง จ.ตรัง
- ๘) ศาลเจ้าพ่อหมื่นราม ตั้งอยู่เลขที่ ๓๘/๓ ถนนรัชฎา ต.ทับเที่ยง อ.เมืองตรัง จ.ตรัง
- ๙) ศาลเจ้าพระพิฆเนศวร์ จังหวัดตรัง ตั้งอยู่เลขที่ ๒๖๙/๑ หมู่บ้านไทยสมุทร ถนนห้วยยอด ต.ทับเที่ยง อ.เมืองตรัง จ.ตรัง
- ๑๐) ศาลเจ้าโป้ฮักเก็ง วังตอ ตั้งอยู่เลขที่ ๔๓๕ ถนนวังตอ ต.ทับเที่ยง อ.เมืองตรัง จ.ตรัง
- ๑๑) ศาลเจ้าทวดควนทาน ถนนเพลินพิทักษ์ ต.ทับเที่ยง อ.เมืองตรัง จ.ตรัง

- ๑๒) ศาลเจ้าพ่อกวนอู ตั้งอยู่ ๓๔๓ ถนนห้วยยอด ต.ทับเที่ยง อ.เมืองตรัง จ.ตรัง
- ๑๓) ศาลเจ้าท้ายปักกุง หนองเทา ตั้งอยู่ ๒๓/๑๔ ถ.วัดนิโครธ ต.ทับเที่ยงจังหวัดตรัง
- ๑๔) ศาลเจ้า ๑๐๘ - ๑๐๙ ทวดตาดำแดง ตั้งอยู่ ๑๑๒/๗ (ซ.๑) ถ.วิเศษกุล ต.ทับเที่ยง อ.เมืองตรัง จ.ตรัง
- ๑๕) ศาลเจ้าเฒ่าจ้อยจ้อซื่อ ๑๐๓ ถ.หนองยวน(ซ.๑) ต.ทับเที่ยง อ.เมืองตรัง จังหวัดตรัง
- ๑๖) มูลนิธิกุศลสถาน บัณฑิตศึกษาตั้ง ตั้งอยู่เลขที่ ๑๒๗ ถนนพัทลุง ตำบลทับเที่ยง อำเภอเมืองตรัง จังหวัดตรัง

ประเพณี ภูมิปัญญาท้องถิ่น และสินค้า

ประเพณีถือศีลกินผัก ประเพณีตรุษจีน ประเพณีวันสารทเดือนสิบ ประเพณีสงกรานต์ ประเพณีลอยกระทง ประเพณีชักพระวัดควนขัน ประเพณีลากพระ งานเทศกาลหมุย่างและขนมเค้ก และงานวิวาหิตาสมุทร

ภูมิปัญญาท้องถิ่น ภาษาถิ่น ชาวตรังมีความเชื่อ ศรัทธา ค่านิยมในวัฒนธรรมทั่วไปตามครรลองของวัฒนธรรมไทย และวัฒนธรรมอันดีงามของท้องถิ่น ส่วนใหญ่ตามวัฒนธรรมของพุทธศาสนา วัฒนธรรมประเพณีเป็นการผสมผสานระหว่างประเพณีวัฒนธรรมไทยกับจีน ทั้งนี้เนื่องจากประชาชน ในเขตเมืองสวนใหญ่มีเชื้อสายไทยผสมจีน ไซภาษาใดเป็นภาษาถิ่น

OTOP สินค้าพื้นเมืองและของที่ระลึก หมุย่าง ขนมเค้ก สัญลักษณ์หอนาฬิกาตรัง และสินค้าแกะสลักไม้เทพธำโร

สภาพปัญหาของเขตพื้นที่ที่รับผิดชอบและความต้องการของประชาชนโดยแบ่งออกเป็นแต่ละด้าน ดังนี้

๔.๑ ด้านโครงสร้างพื้นฐาน

สภาพปัญหา	ความต้องการของประชาชน
<ul style="list-style-type: none">- ปัญหาการจราจรติดขัดในเขตเทศบาลนครตรัง โดยเฉพาะชั่วโมงเร่งด่วน- ปัญหาอุบัติเหตุจากการจราจร- ปัญหาผิวจราจร ทางเท้า ซ้ำรูดไม่ได้มาตรฐาน	<ul style="list-style-type: none">- ต้องการจัดระเบียบการจราจรในที่จอดรถ- ให้มีการจัดระเบียบการจราจร และมีตำรวจจราจรมาปฏิบัติหน้าที่ในช่วงเวลาดังกล่าว และแก้ไขปัญหาการจราจรขวางทางเข้าออก- ต้องการให้แก้ไขปัญหาการจราจรในเขตเมือง โดยปรับปรุงถนนเดิมที่ซ้ำรูดให้ได้มาตรฐาน มีระบบสัญญาณไฟจราจรในทางแยก/จุดเสี่ยง
<ul style="list-style-type: none">- ปัญหาไฟฟ้าสาธารณะมีไม่เพียงพอ	<ul style="list-style-type: none">- ต้องการให้ปรับปรุงซ่อมแซมไฟฟ้าสาธารณะในถนนทุกสาย
<ul style="list-style-type: none">- ปัญหาการระบายน้ำจากขยะอุดตัน	<ul style="list-style-type: none">- ต้องการให้แก้ไขปัญหาการระบายน้ำ เช่น การดูดโคลน ฉีดล้างท่อระบายน้ำ
<ul style="list-style-type: none">- ปัญหาการขาดแคลนน้ำสำหรับอุปโภคบริโภคในฤดูแล้ง	<ul style="list-style-type: none">- ต้องการให้เทศบาลขยายเขตการจ่ายน้ำประปาให้ทั่วถึงครอบคลุม

๔.๒ ด้านเศรษฐกิจ

สภาพปัญหา	ความต้องการของประชาชน
- ผู้ประกอบอาชีพค้าขายหาบเร่ แผงลอย ใช้พื้นที่ไม่เป็นระเบียบ เช่น บริเวณหน้าโรงเรียน และภายในสนามกีฬา	- ควรจัดพื้นที่การขายให้เป็นระเบียบเรียบร้อย เพื่อส่งเสริมให้อาชีพให้แก่พ่อค้าแม่ค้า
- ปัญหาเรื่องค่าครองชีพสูง - ปัญหาการส่งเสริมการท่องเที่ยว	- ต้องการให้พัฒนาแหล่งท่องเที่ยวที่มีอยู่ให้ได้มาตรฐานยิ่งขึ้น - ต้องการให้จัดกิจกรรมกระตุ้นเศรษฐกิจให้นักท่องเที่ยวมาเที่ยวในเขตเทศบาลนครตรัง
- ปัญหาการขาดทักษะในด้านอาชีพ	- ฝึกอบรมด้านอาชีพเพื่อเพิ่มรายได้แก่ประชาชน
- มีผู้ประกอบอาชีพค้าขายหาบเร่ แผงลอย ภายในสนามกีฬา	- ควรจัดระเบียบร้านค้าเร่ขายในสนามกีฬาให้เหมาะสมให้ออกนอกพื้นที่ได้ขาย
- ไม่มีการจัดกิจกรรมบริเวณสระกะพังสุรินทร์	- ควรจัดให้มีกิจกรรมอย่างต่อเนื่องบริเวณสระกะพังสุรินทร์

๔.๓ ด้านสังคม

สภาพปัญหา	ความต้องการของประชาชน
- ชุมชนบางรักเด็กวัยรุ่นขับรถจักรยานยนต์ และเล่นเกมส์	- ติดตั้งตู้แดงให้ทั่วบริเวณชุมชน
- ชุมชนตรอกปลาติดกับชุมชนหนองยวนมีปัญหาเรื่องยาเสพติด (ยาบ้า) คนขายคนเสพสามัคคีกัน - ชุมชนควนขันปัญหาเสพติด	- แก้ไขปัญหาเสพติดในชุมชน
- ชุมชนบ้านหนองยวน ๒ เรื่องความปลอดภัยในชีวิตและทรัพย์สิน	- ต้องการความปลอดภัยในชีวิตและทรัพย์สิน
- เสียงเพลงจากร้านคาราโอเกะบริเวณรอบสระกะพังสุรินทร์	- เพิ่มจุดตรวจบริเวณสวนสาธารณะสระกะพังสุรินทร์
- เด็ก เยาวชน ขาดคุณธรรม จริยธรรม	- จัดกิจกรรมอบรมคุณธรรม จริยธรรมให้กับเด็กและเยาวชนภายในชุมชน
- มีสัตว์เลี้ยงภายในสนามกีฬา	- เทศบาลควรมีกฎห้ามนำสัตว์เลี้ยงมาในสนามกีฬาเด็ดขาด
- ได้รับความเดือดร้อนจากผู้มาออกกำลังกาย เช่น จากสนามบาสเกตบอล ลูกบาสเกตบอลจะหล่นไปกระทบกับหลังคาชาวบ้าน	- เทศบาลป้องกันการออกกำลังกายที่ก่อให้เกิดความเดือดร้อนของชาวบ้าน
- ไม่มีสนามกีฬาฟุตบอล	- จัดสร้างสนามกีฬาฟุตบอล (ทุ่งแจ้จ้ง)

๔.๔ ด้านการเมือง การบริหาร

สภาพปัญหา	ความต้องการของประชาชน
- ต้องการเสียงตามสาย เช่น ชุมชนหนองปรือ ชุมชนท่ากลาง	- ขยายและติดตั้งเสียงตามสายให้ทั่วถึงทุกพื้นที่ใน เขตเทศบาล
- ไม่มีที่ทำการชุมชน - สถานที่ที่ทำการชุมชนไม่เอื้อต่อการทำกิจกรรม เช่น ชุมชนต้นสมอ - ที่ทำการชุมชนขาดการดูแลบำรุงรักษา	- จัดหาสถานที่เพื่อก่อสร้างที่ทำการชุมชน - ปรับปรุงซ่อมแซมที่ทำการชุมชน - ตรวจสอบวัสดุครุภัณฑ์ และดูแลบำรุงรักษาให้อยู่ ในสภาพที่ดีและใช้งานได้
- พนักงานทำความสะอาดไม่เพียงพอ	- เพิ่มพนักงานทำความสะอาดพื้นที่สาธารณะในชุมชน เช่น ชุมชนหลังสนามกีฬา

๔.๕ ด้านทรัพยากรธรรมชาติและสิ่งแวดล้อม

สภาพปัญหา	ความต้องการของประชาชน
- ส่งเสริมการท่องเที่ยวเชิงนิเวศน์ชุมชนท่าจีน	- ต้องการให้ดำเนินโครงการตั้งกลุ่มเรือหางยาวเพื่อ การท่องเที่ยวเชิงนิเวศน์
- ปัญหาการจัดการมูลฝอยที่เพิ่มมากขึ้น - ปัญหาด้านการจัดการขยะมูลฝอย การเก็บขยะที่ ไม่ทันต่อความต้องการของประชาชน	- ต้องการให้แก้ไขปัญหาการจับเก็บและการกำจัด ขยะมูลฝอยที่มีประสิทธิภาพ
- ปัญหาน้ำท่วมซ้ำซากในพื้นที่ลุ่มต่ำ	- ต้องการให้แก้ไขปัญหา น้ำท่วมในเขตเทศบาลทั้ง กรณีเร่งด่วนและระยะยาว
- ปัญหาน้ำเสีย ขยะ อากาศและเสียง ฝุ่นละออง จากการจราจรและการก่อสร้าง ปัญหาคุณภาพน้ำเหม็น	- ต้องการให้มีมาตรการแก้ไขปัญหาน้ำเสียอย่างเป็น รูปธรรม - ต้องการให้มีความร่วมมือแก้ไขปัญหาล้างแวล้อม ร่วมกับพื้นที่ข้างเคียงที่มีผลกระทบ

๔.๖ ด้านการสาธารณสุข

สภาพปัญหา	ความต้องการของประชาชน
- ปัญหาสุนัขจรจัด	- ให้มีการจับสุนัข/แมว จรจัดเข้าคอกพักสุนัข/แมว - ให้มีการทำหมันสุนัข/แมวที่มีเจ้าของ และสุนัข/ แมวจรจัด - ให้มีการฉีดวัคซีนป้องกันโรคพิษสุนัขบ้า แก่สุนัข/ แมวที่มีเจ้าของ และสุนัข/แมว - ให้ความรู้ทางด้านกฎหมายเกี่ยวกับการเลี้ยงสุนัข/ แมวแก่ประชาชน
- ปัญหาการจับเก็บขยะ	- จัดซื้อถังขยะฝาปิดเพื่อใช้ในชุมชน - เพิ่มพนักงานทำความสะอาดพื้นที่สาธารณะชุมชน - การคัดแยกขยะ - ให้จัดเก็บขยะให้เป็นประจำทุกวัน - ความสะอาดของถนนและคูระบายน้ำ

๔.๖ ด้านการสาธารณสุข (ต่อ)

สภาพปัญหา	ความต้องการของประชาชน
- ปัญหาเสียงดังรบกวน	- ให้เจ้าหน้าที่ลงตรวจสอบ พร้อมให้คำแนะนำ
- ปัญหาขยะ หนู และแมลงสาบบริเวณคู ท่อระบายน้ำ และตลาดสด	- พ่นยุง - ให้ความรู้เกี่ยวกับวิธีการกำจัดหนู และแมลงสาบ - แจกจ่ายยาเบื่อหนูให้แก่ประชาชน
- ปัญหาด้านผู้สูงอายุ	- จัดกิจกรรมให้ความรู้ในการดูแลสุขภาพของผู้สูงอายุภายในชุมชน
- การแจกจ่ายยาให้แก่ชุมชน	- มีการแจกจ่ายยาสามัญประจำบ้านประจำชุมชน

๔.๗ ด้านการศึกษา ศาสนาและวัฒนธรรม

สภาพปัญหา	ความต้องการของประชาชน
- ชุมชนการค้า ๒ เสนอความเห็นการจัดงานตรุษจีน	- อยากมีส่วนร่วมเข้าร่วมจัดกิจกรรมงานตรุษจีน
- ผลสัมฤทธิ์ยังต่ำกว่าเกณฑ์ในบางวิชา	- พัฒนาให้ผู้เรียนมีผลสัมฤทธิ์ทางการเรียนเพิ่มขึ้น - ส่งเสริมผู้เรียนให้อ่านออกเขียนได้
- สื่อนวัตกรรมเทคโนโลยีไม่เพียงพอ	- พัฒนาสื่อนวัตกรรมเทคโนโลยีและปรับปรุงพัฒนาระบบสารสนเทศด้านการศึกษา
- นักเรียนดีแต่ยากจน	- จัดหาทุนการศึกษาให้เด็กที่ขาดแคลน

๕. ภารกิจ อำนาจหน้าที่ของเทศบาลนครตรัง

วิเคราะห์ภารกิจ อำนาจหน้าที่ ความรับผิดชอบ ออกเป็น ๗ ด้าน โดยพิจารณาจากพระราชบัญญัติเทศบาล พ.ศ.๒๔๙๖ แก้ไขถึงฉบับที่ ๑๔ พ.ศ.๒๕๖๒ และพระราชบัญญัติกำหนดแผนและขั้นตอนการกระจายอำนาจให้แก่องค์กรปกครองส่วนท้องถิ่น พ.ศ.๒๕๔๒ และให้วิเคราะห์จุดแข็ง จุดอ่อน โอกาส และอุปสรรคในการดำเนินการตามภารกิจ เช่น

๕.๑ ด้านโครงสร้างพื้นฐาน มีภารกิจที่เกี่ยวข้อง

- (๑) การจัดให้มีและบำรุงรักษาทางบก ทางน้ำ และทางระบายน้ำ
- (๒) การจัดให้มีและควบคุมตลาด ท่าเทียบเรือ ท่าข้าม และที่จอดรถ
- (๓) การผังเมือง
- (๔) การควบคุมอาคาร
- (๕) การขนส่งและการวิศวกรรมจราจร
- (๖) การจัดให้มีและควบคุมสุสานและฌาปนสถาน
- (๗) การสาธารณสุข
- (๘) การจัดให้มีน้ำสะอาดหรือการประปา
- (๙) การจัดให้มีตลาด ท่าเทียบเรือและท่าข้าม
- (๑๐) การจัดให้มีและบำรุงการไฟฟ้าหรือแสงสว่างโดยวิธีอื่น

๕.๒ ด้านส่งเสริมคุณภาพชีวิต มีภารกิจที่เกี่ยวข้อง

- (๑) การส่งเสริมกีฬา
- (๒) การจัดการศึกษา
- (๓) การสังคมสงเคราะห์ และการพัฒนาคุณภาพชีวิตเด็ก สตรี คนชรา และผู้ด้อยโอกาส
- (๔) การปรับปรุงแหล่งชุมชนแออัดและการจัดการเกี่ยวกับที่อยู่อาศัย
- (๕) การจัดให้มีและบำรุงรักษาสถานที่พักผ่อนหย่อนใจ
- (๖) การส่งเสริมการฝึกและประกอบอาชีพ
- (๗) การสาธารณสุข การอนามัยครอบครัว และการรักษาพยาบาล
- (๘) การรักษาความสะอาดและความเป็นระเบียบเรียบร้อยของบ้านเมือง
- (๙) การควบคุมสุลักษณะและอนามัยในร้านจำหน่ายอาหาร โรงมหรสพ และสถานบริการอื่น
- (๑๐) การรักษาความสะอาดของถนน หรือทางเดินและที่สาธารณะ รวมทั้งการกำจัดมูลฝอยและสิ่งปฏิกูล

๕.๓ ด้านการจัดระเบียบชุมชน สังคม และการรักษาความสงบเรียบร้อย มีภารกิจที่เกี่ยวข้อง

- (๑) การส่งเสริมประชาธิปไตย ความเสมอภาค และสิทธิเสรีภาพของประชาชน
- (๒) ส่งเสริมการมีส่วนร่วมของราษฎรในการพัฒนาท้องถิ่น
- (๓) การควบคุมการเลี้ยงสัตว์
- (๔) การจัดให้มีและควบคุมการฆ่าสัตว์
- (๕) การรักษาความปลอดภัย ความเป็นระเบียบเรียบร้อยและการอนามัยโรงมหรสพ และสาธารณสถานอื่นๆ
- (๖) การรักษาความสงบเรียบร้อย การส่งเสริมและสนับสนุนการป้องกันและรักษาความปลอดภัยในชีวิตและทรัพย์สิน
- (๗) การป้องกันและบรรเทาสาธารณภัย

๕.๔ ด้านการวางแผน การส่งเสริมการลงทุน พาณิชยกรรมและการท่องเที่ยว มีภารกิจที่เกี่ยวข้อง

- (๑) การจัดทำแผนพัฒนาท้องถิ่นของตนเอง
- (๒) การพาณิชย์ และการส่งเสริมการลงทุน
- (๓) การส่งเสริมการท่องเที่ยว

๕.๕ ด้านการบริหารจัดการและการอนุรักษ์ทรัพยากรธรรมชาติและสิ่งแวดล้อม มีภารกิจที่เกี่ยวข้อง

- (๑) การกำจัดขยะมูลฝอย สิ่งปฏิกูลและน้ำเสีย
- (๒) การจัดการ การบำรุงรักษา และการใช้ประโยชน์จากป่าไม้ ที่ดิน ทรัพยากรธรรมชาติและสิ่งแวดล้อม
- (๓) การดูแลรักษาที่สาธารณะ
- (๔) การรักษาความสะอาดและความเป็นระเบียบเรียบร้อยของบ้านเมือง

๕.๖ ด้านการศาสนา วัฒนธรรม จารีตประเพณี และภูมิปัญญาท้องถิ่น มีภารกิจที่เกี่ยวข้อง

- (๑) บำรุงรักษาศิลปะ จารีตประเพณี ภูมิปัญญาท้องถิ่น และวัฒนธรรมอันดีของท้องถิ่น

๕.๗ ด้านการบริหารจัดการและการสนับสนุนการปฏิบัติการกิจของส่วนราชการและองค์กรปกครองส่วนท้องถิ่น มีภารกิจที่เกี่ยวข้อง

- (๑) สนับสนุนสภาองค์กรปกครองส่วนท้องถิ่นและองค์กรปกครองส่วนท้องถิ่นอื่นในการพัฒนาท้องถิ่น สนับสนุน หรือช่วยเหลือส่วนราชการหรือองค์กรปกครองส่วนท้องถิ่นอื่นในการพัฒนาท้องถิ่น
- (๒) ประสานและให้ความร่วมมือในการปฏิบัติหน้าที่ของสภาองค์กรปกครองส่วนท้องถิ่นและองค์กรปกครองส่วนท้องถิ่นอื่น
- (๓) การให้บริการแก่เอกชน ส่วนราชการ หน่วยงานของรัฐ รัฐวิสาหกิจ หรือองค์กรปกครองส่วนท้องถิ่นอื่น

สรุปการดำเนินการตามภารกิจดังกล่าว เมื่อวิเคราะห์จุดแข็ง จุดอ่อน โอกาส และอุปสรรคในการ
ดำเนินการตามภารกิจ โดยใช้เทคนิค SWOT Analysis ปรากฏผลดังนี้

ปัจจัยภายใน	
จุดแข็ง (Strength)	จุดอ่อน (Weak)
<p>๑. เทศบาลมีนโยบาย วิสัยทัศน์ เป้าหมายการพัฒนาสามารถนำมาใช้เป็นแนวทางในการปฏิบัติงานอย่างเป็นรูปธรรม</p> <p>๒. ผู้บริหารมีภาวะผู้นำและบริหารงานตามหลักธรรมาภิบาล และเป็นผู้มีความรู้ ความสามารถที่เหมาะสมต่อการบริหารงาน มีวัฒนธรรมขององค์กร ที่เหมาะสม</p> <p>๓. มีการนำเทคโนโลยีสารสนเทศที่ทันสมัยมาใช้ในการปฏิบัติงาน ประยุกต์ใช้กับระบบฐานข้อมูลและสารสนเทศ และระบบการสื่อสารที่มีประสิทธิภาพ</p> <p>๔. มีงบประมาณ วัสดุ และอุปกรณ์เพียงพอต่อการปฏิบัติงาน</p> <p>๕. มีโครงสร้างส่วนราชการที่สอดคล้องกับการปฏิบัติงาน</p> <p>๖. บุคลากรมีความตั้งใจในปฏิบัติหน้าที่เพื่อองค์กร และมีความรู้ ความสามารถที่เหมาะสม มีความใกล้ชิด ประชาชน สามารถรับรู้ถึงปัญหา และความต้องการของประชาชน และมีความรับผิดชอบในงานของตนจนมีความสำเร็จและช่วยกันขับเคลื่อนภารกิจให้สำเร็จลุล่วง</p> <p>๗. ฐานะการคลังมั่นคง ไม่มีภาระหนี้สิน</p> <p>๘. มีงบประมาณเพียงพอในการบริหารจัดการ พัฒนาการบริการสาธารณะของเทศบาล</p> <p>๙. การบริหารงบประมาณมีความเป็นอิสระ เป็นไปตามระเบียบการเบิกจ่าย และมีสภาพคล่องสูง</p> <p>๑๐. องค์กรมีนโยบาย กลยุทธ์ แผนการปฏิบัติงาน ที่ครอบคลุม ความต้องการของประชากรในพื้นที่ และมอบหมายหน้าที่ตามโครงสร้างความรับผิดชอบและความชำนาญของบุคลากร</p> <p>๑๑. ผู้บริหารให้โอกาสในการพัฒนาและส่งเสริมความก้าวหน้าของบุคลากรภายในองค์กรอย่างเสมอภาคกัน และเป็นองค์กรแห่งการเรียนรู้</p> <p>๑๒. มีระบบการทำงานเป็นทีม และมีคำสั่งแต่งตั้งแบ่งงานตามหน้าที่ชัดเจน และสอดคล้องกับภารกิจงาน</p> <p>๑๓. การบริหารจัดการเป็นไปตามแผนผังโครงสร้างที่กำหนดไว้ตามแนวเอกสาร</p>	<p>๑. บุคลากรบางตำแหน่ง หรือบางสายงานไม่เพียงพอต่อการปฏิบัติงาน (มีอัตราตำแหน่งแต่ไม่มีตัวคน) และกระบวนการโอน ย้าย ล่าช้า ทำให้ขาดครูผู้สอน</p> <p>๒. บุคลากรปฏิบัติหน้าที่ไม่ตรงกับสายงานการปฏิบัติงาน อาทิ งานเกี่ยวข้องกับบุคลากร ไม่มีบุคลากรที่มีความชำนาญเฉพาะด้านมารับผิดชอบงานด้านบุคลากรภายในหน่วยงาน</p> <p>๓. บุคลากรบางส่วนขาดความรู้ ทักษะและเทคโนโลยีสมัยใหม่ และมีความรู้เฉพาะด้าน จึงทำให้ไม่สามารถปฏิบัติภารกิจได้ตามนโยบายของผู้บริหาร</p> <p>๔. บุคลากรบางส่วนยังขาดจิตสำนึกในการปฏิบัติหน้าที่</p> <p>๕. บุคลากรบางส่วนยังมีแนวคิดในการปฏิบัติงานในลักษณะทำตามคำสั่ง ตามนโยบาย ไม่กล้าคิด หรือไม่ปรับเปลี่ยนพฤติกรรมในการทำงานในสภาพแวดล้อมที่เปลี่ยนแปลงไป และบุคลากรบางคน ทำงานไม่เต็มศักยภาพไม่ปรับเปลี่ยนพฤติกรรมในการทำงาน</p> <p>๖. ภาระงานประจำของผู้ปฏิบัติค่อนข้างมาก ทำให้ไม่เกิดการพัฒนางานในเชิงรุกที่จะเสริมสร้างศักยภาพการทำงาน</p> <p>๗. ขาดการประสานงานและการทำงานเป็นทีม</p> <p>๘. การเบิกจ่ายเงินงบประมาณมีความล่าช้า ทำให้ประชาชนเสียโอกาส</p> <p>๙. การบริหารโครงการ/กิจกรรมบางอย่าง มีลักษณะรีบเร่ง ไม่มีการวางแผน หรือความรอบคอบ ไม่เป็นไปตามขั้นตอนที่กำหนดไว้ตามระเบียบฯ ส่งผลให้เกิดความผิดพลาด และบางโครงการได้รับงบประมาณไม่เพียงพอ ส่งผลให้การดำเนินงานโครงการมีประสิทธิภาพและประสิทธิผลน้อยลง</p> <p>๑๐. อาคารสำนักงานคับแคบ</p> <p>๑๑. มีระบบอุปถัมภ์และกลุ่มพรรคพวกความสัมพันธ์แบบเครือญาติในองค์กร การดำเนินการทางวินัยเป็นไปได้อย่างยาก เพราะมักจะกระหนาบญาติพี่น้อง</p> <p>๑๒. มีการโอนงบประมาณบ่อยครั้ง เนื่องจากงบประมาณไม่เพียงพอในการดำเนินการ</p>

ปัจจัยภายนอก	
โอกาส (Opportunities)	อุปสรรค (Threats)
<p>๑. กฎหมาย ระเบียบ และนโยบายรัฐบาล ได้มอบอำนาจให้องค์กรปกครองส่วนท้องถิ่นจัดบริการสาธารณะแก่ประชาชนมากขึ้น ทำให้ประชาชนได้รับประโยชน์ ท้องถิ่นได้รับการพัฒนา</p> <p>๒. เทคโนโลยีสารสนเทศมีความทันสมัย เข้าถึงได้ง่าย เอื้อต่อการปฏิบัติงาน และการเป็นชุมชนเมือง ที่มีระบบการสื่อสาร ระบบเทคโนโลยีสารสนเทศ และการคมนาคมที่สะดวกและครอบคลุม</p> <p>๓. มีเครือข่ายทั้งภาครัฐ ภาคเอกชนและประชาชน เข้ามามีส่วนร่วมในการพัฒนาท้องถิ่นมากขึ้น</p> <p>๔. ประชาชนมีความเชื่อมั่นในการบริหารงานของเทศบาล</p> <p>๕. มีขนบธรรมเนียมประเพณีและภูมิปัญญาที่ดั้งเดิม เป็นเอกลักษณ์ประจำถิ่นที่หลากหลาย สามารถเป็นแบบอย่าง และเป็นแหล่งเรียนรู้นำไปใช้ในการจัดการเรียนรู้ และส่งเสริมเศรษฐกิจได้ เช่น ประเพณีถือศีลกินผัก งานขนมเค้ก งานหมูย่าง งานวิวาทิไต้สมุทร</p> <p>๖. สภาพทางภูมิศาสตร์ เป็นพื้นที่เขตเมือง ที่ประสบปัญหาภัยธรรมชาติค่อนข้างน้อย</p> <p>๗. เศรษฐกิจของเมืองมีการขยายตัวเพิ่มมากขึ้น และเอื้อต่อการลงทุน ส่งผลให้การค้าขายภายในพื้นที่ มีการเจริญเติบโตที่สูงขึ้น</p> <p>๘. มีโรงพยาบาลประจำจังหวัดอยู่ในเขตพื้นที่ และมีศูนย์บริการสาธารณสุข ประกอบกับอาสาสมัครสาธารณสุขที่มีศักยภาพสามารถให้บริการด้านสาธารณสุขได้ดีในระดับหนึ่ง</p> <p>๙. ได้รับการสนับสนุนด้านการพัฒนาคุณภาพชีวิต สนับสนุนงบประมาณให้แก่ผู้สูงอายุ และผู้พิการจากภาครัฐ</p> <p>๑๐. มีเสถียรภาพทางการเมือง และการบริหารจัดการ ทำให้นโยบายการพัฒนาด้านการส่งเสริมการศึกษาเข้มแข็ง</p> <p>๑๑. มีระบบกล้องวงจรปิด เพื่อความปลอดภัยต่อทรัพย์สินทางราชการ และความปลอดภัยต่อประชาชน</p>	<p>๑. นโยบายประชานิยมของรัฐบาลทำให้ประชาชนขาดวินัยทางการเงิน และหวังพึ่งความช่วยเหลือจากภาครัฐเพียงอย่างเดียว</p> <p>๒. ราชการส่วนกลางถ่ายโอนภารกิจสู่ส่วนท้องถิ่นแต่การกระจายอำนาจด้านการคลังไม่มีความแน่นอน ขึ้นอยู่กับสถานการณ์ทางการเมือง</p> <p>๓. สถานการณ์การเมืองในระดับประเทศส่งผลกระทบต่อการทำงานของท้องถิ่น</p> <p>๔. การจัดสรรเงินอุดหนุนล่าช้า เทศบาลจะได้รับเงินอุดหนุนในช่วงใกล้สิ้นปีงบประมาณ ทำให้ประชาชนเสียโอกาส</p> <p>๕. ปัญหาเด็กและเยาวชนมีพฤติกรรมที่ไม่เหมาะสม เช่น การท้องก่อนวัยอันควร การขับรถซิ่ง การติดยาเสพติด เป็นต้น</p> <p>๖. วิถีสังคมเมืองทำให้สถาบันครอบครัวมีแนวโน้มเป็นครอบครัวเดี่ยวทำให้ความสัมพันธ์ชุมชนลดลง</p> <p>๗. การตรวจสอบจากองค์กรภายนอกมีความเคร่งครัดให้เป็นที่ไปตามระเบียบกฎหมาย</p> <p>๘. ความต้องการของประชาชนในด้านการรับบริการต่าง ๆ มีความต้องการที่หลากหลายเพิ่มมากขึ้น</p> <p>๙. คนในชุมชนให้ความร่วมมือน้อย ทำให้บางกิจกรรมไม่บรรลุผลตามเป้าหมายที่วางไว้</p> <p>๑๐. ประชากรในพื้นที่ มีประชากรแฝงเป็นจำนวนมาก ส่งผลต่อการศึกษา สุขภาพอนามัยและอาชีพของประชากร</p> <p>๑๑. ประชาชนบางกลุ่มไม่ใส่ใจสุขภาพอนามัย และอนามัยสิ่งแวดล้อม</p> <p>๑๒. การเกิดโรคอุบัติใหม่ ทำให้เกิดภาวะการณ้ชะลอตัว ส่งผลต่อสภาพเศรษฐกิจ และความเจริญของพื้นที่ทุกด้าน</p>

การวิเคราะห์ SWOT หรือการทำ SWOT Analysis เป็นเทคนิคหรือวิธีการที่เป็นประโยชน์ต่อการพัฒนาองค์กรเป็นอย่างมาก ทำให้ทราบว่าองค์กรมีศักยภาพมากน้อยเพียงใด โดยพิจารณาจากจุดแข็งและจุดอ่อน ซึ่งจะแสดงให้เห็นว่าองค์กรมีอะไรบ้างที่ควรคงไว้ และอะไรบ้างที่ควรปรับปรุงให้ดีขึ้น ส่วนการวิเคราะห์ปัจจัยภายนอกองค์กรซึ่งควบคุมไม่ได้ โดยพิจารณาจากโอกาส และอุปสรรค เพื่อการปรับปรุงองค์กรให้สอดคล้องกับปัจจัยสิ่งแวดล้อมภายนอก โดยการวิเคราะห์ SWOT จะช่วยให้องค์กรกำหนดกลยุทธ์ในการทำงานเพื่อการบรรลุวัตถุประสงค์ขององค์กรต่อไป

๖. ภารกิจหลัก และภารกิจรอง ที่เทศบาลนครตรังดำเนินการ

ภารกิจหลัก ๓ ภารกิจ

๑. ด้านโครงสร้างพื้นฐาน
๒. ด้านการส่งเสริมคุณภาพชีวิต
๓. ด้านการวางแผน การส่งเสริมการลงทุน พาณิชยกรรมและการท่องเที่ยว

ภารกิจรอง

๑. ด้านการจัดระเบียบชุมชน สังคม และการรักษาความสงบเรียบร้อย
๒. ด้านการบริหารจัดการและการอนุรักษ์ทรัพยากรธรรมชาติและสิ่งแวดล้อม
๓. ด้านการศาสนา วัฒนธรรม จารีตประเพณี และภูมิปัญญาท้องถิ่น
๔. ด้านการบริหารจัดการและการสนับสนุนการปฏิบัติภารกิจของส่วนราชการและองค์กรปกครองส่วนท้องถิ่น

๗. สรุปปัญหาและแนวทางในการกำหนดโครงสร้างส่วนราชการและกรอบอัตรากำลัง

เทศบาลนครตรัง กำหนดโครงสร้างการแบ่งส่วนราชการ ออกเป็น ๑๐ ส่วนราชการ ได้แก่ สำนักปลัดเทศบาล กองคลัง สำนักช่าง กองสาธารณสุขและสิ่งแวดล้อม กองยุทธศาสตร์และงบประมาณ สำนักการศึกษา กองสวัสดิการสังคม กองการท่องเที่ยวและกีฬา กองการเจ้าหน้าที่ และหน่วยตรวจสอบภายใน โดยกำหนดกรอบอัตรากำลังจำนวนทั้งสิ้น ๑,๔๐๓ อัตรากำลัง ดังนี้

สำนักปลัดเทศบาล

- พนักงานเทศบาล จำนวน ๔๙ อัตรากำลัง

(กำหนดหัวหน้ากลุ่มงานในสังกัด จำนวน ๑ อัตรากำลัง)

- ลูกจ้างประจำ จำนวน ๓ อัตรากำลัง

- พนักงานจ้าง จำนวน ๘๖ อัตรากำลัง

กองคลัง

- พนักงานเทศบาล จำนวน ๓๙ อัตรากำลัง

- พนักงานจ้าง จำนวน ๑๓ อัตรากำลัง

สำนักช่าง

- พนักงานเทศบาล จำนวน ๔๗ อัตรากำลัง

- ลูกจ้างประจำ จำนวน ๕ อัตรากำลัง

- พนักงานจ้าง จำนวน ๒๓๑ อัตรากำลัง

กองสาธารณสุขและสิ่งแวดล้อม

- พนักงานเทศบาล	จำนวน	๖๐	อัตรา
- ลูกจ้างประจำ	จำนวน	๔	อัตรา
- พนักงานจ้าง	จำนวน	๒๔๐	อัตรา

กองยุทธศาสตร์และงบประมาณ

- พนักงานเทศบาล	จำนวน	๑๔	อัตรา
- พนักงานจ้าง	จำนวน	๙	อัตรา

สำนักการศึกษา

- พนักงานเทศบาล	จำนวน	๓๐	อัตรา
- พนักงานครูเทศบาล รวม	จำนวน	๓๔๐	อัตรา

(แยกเป็นพนักงานครูเทศบาล จำนวน ๒๖๙ อัตรา และพนักงานครูเทศบาลที่กำหนดเพื่อรองรับการจัดสรร จากกรมส่งเสริมการปกครองท้องถิ่น จำนวน ๗๑ อัตรา)

- ลูกจ้างประจำ	จำนวน	๔	อัตรา
(แยกเป็นสังกัดเทศบาล จำนวน ๑ อัตรา สังกัดสถานศึกษา จำนวน ๓ อัตรา)			
- พนักงานจ้าง	จำนวน	๑๓๗	อัตรา
(แยกเป็นพนักงานจ้าง สังกัดเทศบาล จำนวน ๒๒ อัตรา สังกัดสถานศึกษา จำนวน ๑๑๕ อัตรา)			

กองสวัสดิการสังคม

- พนักงานเทศบาล	จำนวน	๑๒	อัตรา
- พนักงานจ้าง	จำนวน	๑๖	อัตรา

กองการท่องเที่ยวและกีฬา

- พนักงานเทศบาล	จำนวน	๑๑	อัตรา
(กำหนดหัวหน้ากลุ่มงานในสังกัด จำนวน ๑ อัตรา)			
- พนักงานจ้าง	จำนวน	๓๔	อัตรา

กองการเจ้าหน้าที่

- พนักงานเทศบาล	จำนวน	๑๘	อัตรา
(กำหนดหัวหน้ากลุ่มงานในสังกัด จำนวน ๓ อัตรา)			

หน่วยตรวจสอบภายใน

- พนักงานเทศบาล	จำนวน	๑	อัตรา
-----------------	-------	---	-------

เนื่องจากที่ผ่านมาเทศบาลนครตรัง มีภารกิจ อำนาจหน้าที่ ความรับผิดชอบ และปริมาณงานที่เพิ่มขึ้นจำนวนมากในส่วนราชการทั้ง ๑๐ ส่วนราชการ และจำนวนบุคลากรที่มีอยู่ไม่เพียงพอต่อการปฏิบัติงานให้สำเร็จลุล่วงได้อย่างมีประสิทธิภาพและประสิทธิผล ดังนั้น จึงมีความจำเป็นในการขอปรับปรุงโครงสร้างส่วนราชการ หรือการขอกำหนดตำแหน่งเพิ่มเติมเพื่อรองรับภารกิจอำนาจหน้าที่ ความรับผิดชอบ และปริมาณงานที่เพิ่มสูงขึ้น และเพื่อเป็นการแก้ไขปัญหาการบริหารงานของสำนักปลัดเทศบาล กองคลัง สำนักช่าง กองสาธารณสุขและสิ่งแวดล้อม กองยุทธศาสตร์และงบประมาณ สำนักการศึกษา กองสวัสดิการสังคม กองการท่องเที่ยวและกีฬา กองการเจ้าหน้าที่ และหน่วยตรวจสอบภายใน ของเทศบาลนครตรังให้มีประสิทธิภาพและประสิทธิผล ต่อไป

๘. โครงสร้างการกำหนดส่วนราชการ

๘.๑ โครงสร้าง

โครงสร้างการกำหนดส่วนราชการตามประกาศเทศบาลนครตรัง
เรื่อง การปรับปรุงโครงสร้างการแบ่งส่วนราชการและอำนาจของส่วนราชการ (ครั้งที่ ๕)

โครงสร้างตามแผนอัตรากำลังปัจจุบัน	โครงสร้างตามแผนอัตรากำลังใหม่	หมายเหตุ
<p>๑. สำนักปลัดเทศบาล</p> <p>๑.๑ ฝ่ายอำนวยการ*</p> <ul style="list-style-type: none"> - งานส่งเสริมการท่องเที่ยว* - งานรัฐพิธี <p>๑.๒ ฝ่ายปกครอง</p> <ul style="list-style-type: none"> - งานรักษาความสงบ - งานทะเบียนราษฎรและบัตร <p>๑.๓ ฝ่ายป้องกันและบรรเทาสาธารณภัย</p> <ul style="list-style-type: none"> - งานอำนวยการ - งานป้องกันและบรรเทาสาธารณภัย - งานสงเคราะห์และช่วยเหลือ - งานฝึกอบรมป้องกันและบรรเทาสาธารณภัย <p>๑.๔ ฝ่ายบริหารงานทั่วไป</p> <ul style="list-style-type: none"> - งานธุรการ - งานเลขานุการผู้บริหาร - งานกิจการสภาเทศบาล <p>๑.๕ กลุ่มงานนิติการ</p> <ul style="list-style-type: none"> - งานนิติการ 	<p>๑. สำนักปลัดเทศบาล</p> <p>๑.๑ ฝ่ายปกครอง</p> <ul style="list-style-type: none"> - งานรักษาความสงบ - งานทะเบียนราษฎรและบัตร <p>๑.๒ ฝ่ายป้องกันและบรรเทาสาธารณภัย</p> <ul style="list-style-type: none"> - งานอำนวยการ - งานป้องกันและบรรเทาสาธารณภัย - งานสงเคราะห์และช่วยเหลือ - งานฝึกอบรมป้องกันและบรรเทาสาธารณภัย <p>๑.๓ ฝ่ายบริหารงานทั่วไป</p> <ul style="list-style-type: none"> - งานธุรการ - งานเลขานุการผู้บริหาร - งานกิจการสภาเทศบาล - งานรัฐพิธี** <p>๑.๔ กลุ่มงานนิติการ</p> <ul style="list-style-type: none"> - งานนิติการ 	<p>*ตัดโอนฝ่ายอำนวยการไปเป็นฝ่ายการท่องเที่ยว กองการท่องเที่ยว และกีฬา</p> <p>*ตัดโอนงานส่งเสริมการท่องเที่ยว ไปเป็นงานส่งเสริมการท่องเที่ยว และงานพัฒนาแหล่งท่องเที่ยว ฝ่ายการท่องเที่ยว กองการท่องเที่ยว และกีฬา</p> <p>**ตัดโอนมาจากฝ่ายอำนวยการ</p>
<p>๒. กองคลัง</p> <p>๒.๑ ฝ่ายบริหารงานคลัง</p> <ul style="list-style-type: none"> - งานการเงินและบัญชี - งานระเบียบการคลัง - งานสถิติการคลัง <p>๒.๒ ฝ่ายพัสดุและทรัพย์สิน</p> <ul style="list-style-type: none"> - งานการซื้อและการจ้าง/งานการซ่อมบำรุงและบำรุงรักษา - งานการจัดทำทะเบียนพัสดุ <p>๒.๓ ฝ่ายพัฒนารายได้</p> <ul style="list-style-type: none"> - งานผลประโยชน์และกิจการพาณิชย์ <p>๒.๔ ฝ่ายแผนที่ภาษีและทะเบียนทรัพย์สิน</p> <ul style="list-style-type: none"> - งานแผนที่ภาษีและทะเบียนทรัพย์สิน <p>๒.๕ ฝ่ายบริหารงานทั่วไป</p> <ul style="list-style-type: none"> - งานธุรการ 	<p>๒. กองคลัง</p> <p>๒.๑ ฝ่ายบริหารงานคลัง</p> <ul style="list-style-type: none"> - งานการเงินและบัญชี - งานระเบียบการคลัง - งานสถิติการคลัง <p>๒.๒ ฝ่ายพัสดุและทรัพย์สิน</p> <ul style="list-style-type: none"> - งานการซื้อและการจ้าง/งานการซ่อมบำรุงและบำรุงรักษา - งานการจัดทำทะเบียนพัสดุ <p>๒.๓ ฝ่ายพัฒนารายได้</p> <ul style="list-style-type: none"> - งานผลประโยชน์และกิจการพาณิชย์ <p>๒.๔ ฝ่ายแผนที่ภาษีและทะเบียนทรัพย์สิน</p> <ul style="list-style-type: none"> - งานแผนที่ภาษีและทะเบียนทรัพย์สิน <p>๒.๕ ฝ่ายบริหารงานทั่วไป</p> <ul style="list-style-type: none"> - งานธุรการ 	

โครงสร้างตามแผนอัตรากำลังปัจจุบัน	โครงสร้างตามแผนอัตรากำลังใหม่	หมายเหตุ
<p>๓. สำนักช่าง</p> <p>๓.๑ งานธุรการ</p> <p>๓.๒ ส่วนควบคุมการก่อสร้างอาคารและผังเมือง</p> <p>๓.๒.๑ ฝ่ายควบคุมการก่อสร้าง</p> <ul style="list-style-type: none"> - งานวิศวกรรม - งานสถาปัตยกรรม <p>๓.๒.๒ ฝ่ายควบคุมอาคาร</p> <ul style="list-style-type: none"> - งานควบคุมอาคาร - งานผังเมือง <p>๓.๓ ส่วนการโยธา</p> <p>๓.๓.๑ ฝ่ายสาธารณูปโภค</p> <ul style="list-style-type: none"> - งานสาธารณูปโภค - งานสวนสาธารณะ - งานจัดสถานที่และการไฟฟ้า <p>๓.๓.๒ ฝ่ายเครื่องจักรกล</p> <ul style="list-style-type: none"> - งานวิศวกรรมออกแบบจราจร - งานศูนย์เครื่องจักรกล <p>๓.๓.๓ ฝ่ายช่างสุขาภิบาล</p> <ul style="list-style-type: none"> - งานกำจัดมูลฝอยและสิ่งปฏิกูล - งานควบคุมและตรวจสอบบำบัดน้ำเสีย 	<p>๓. สำนักช่าง</p> <p>๓.๑ งานธุรการ</p> <p>๓.๒ ส่วนควบคุมการก่อสร้างอาคารและผังเมือง</p> <p>๓.๒.๑ ฝ่ายควบคุมการก่อสร้าง</p> <ul style="list-style-type: none"> - งานวิศวกรรม - งานสถาปัตยกรรม <p>๓.๒.๒ ฝ่ายควบคุมอาคาร</p> <ul style="list-style-type: none"> - งานควบคุมอาคาร - งานผังเมือง <p>๓.๓ ส่วนการโยธา</p> <p>๓.๓.๑ ฝ่ายสาธารณูปโภค</p> <ul style="list-style-type: none"> - งานสาธารณูปโภค - งานสวนสาธารณะ - งานจัดสถานที่และการไฟฟ้า <p>๓.๓.๒ ฝ่ายเครื่องจักรกล</p> <ul style="list-style-type: none"> - งานวิศวกรรมออกแบบจราจร - งานศูนย์เครื่องจักรกล <p>๓.๓.๓ ฝ่ายช่างสุขาภิบาล</p> <ul style="list-style-type: none"> - งานกำจัดมูลฝอยและสิ่งปฏิกูล - งานควบคุมและตรวจสอบบำบัดน้ำเสีย 	
<p>๔. กองสาธารณสุขและสิ่งแวดล้อม</p> <p>๔.๑ งานธุรการ</p> <p>๔.๒ งานการเงินและบัญชี</p> <p>๔.๓ ฝ่ายบริหารงานสาธารณสุข</p> <ul style="list-style-type: none"> - งานสุขาภิบาลอนามัยสิ่งแวดล้อม - งานวางแผนสาธารณสุข - งานรักษาความสะอาด - งานศูนย์บริการสาธารณสุข ๑ - งานศูนย์บริการสาธารณสุข ๒ - งานศูนย์บริการสาธารณสุข ๓ <p>๔.๔ ฝ่ายบริการสาธารณสุข</p> <ul style="list-style-type: none"> - งานสัตวแพทย์ - งานเผยแพร่และฝึกอบรม - งานส่งเสริมสุขภาพ - งานป้องกันและควบคุมโรคติดต่อ - งานบริการการแพทย์ 	<p>๔. กองสาธารณสุขและสิ่งแวดล้อม</p> <p>๔.๑ งานธุรการ</p> <p>๔.๒ งานการเงินและบัญชี</p> <p>๔.๓ ฝ่ายบริหารงานสาธารณสุข</p> <ul style="list-style-type: none"> - งานสุขาภิบาลอนามัยสิ่งแวดล้อม - งานวางแผนสาธารณสุข - งานรักษาความสะอาด - งานศูนย์บริการสาธารณสุข ๑ - งานศูนย์บริการสาธารณสุข ๒ - งานศูนย์บริการสาธารณสุข ๓ <p>๔.๔ ฝ่ายบริการสาธารณสุข</p> <ul style="list-style-type: none"> - งานสัตวแพทย์ - งานเผยแพร่และฝึกอบรม - งานส่งเสริมสุขภาพ - งานป้องกันและควบคุมโรคติดต่อ - งานบริการการแพทย์ 	

โครงสร้างตามแผนอัตรากำลังปัจจุบัน	โครงสร้างตามแผนอัตรากำลังใหม่	หมายเหตุ
<p>๕. กองยุทธศาสตร์และงบประมาณ</p> <p>๕.๑ งานธุรการ</p> <p>๕.๒ ฝ่ายแผนงานและงบประมาณ</p> <ul style="list-style-type: none"> - งานวิเคราะห์นโยบายและแผน - งานงบประมาณ - งานวิจัยและประเมินผล <p>๕.๓ ฝ่ายบริการและเผยแพร่วิชาการ</p> <ul style="list-style-type: none"> - งานบริการและเผยแพร่วิชาการ - งานบริการข้อมูลข่าวสารทางท้องถิ่น - งานระบบสารสนเทศ 	<p>๕. กองยุทธศาสตร์และงบประมาณ</p> <p>๕.๑ งานธุรการ</p> <p>๕.๒ ฝ่ายแผนงานและงบประมาณ</p> <ul style="list-style-type: none"> - งานวิเคราะห์นโยบายและแผน - งานงบประมาณ - งานวิจัยและประเมินผล <p>๕.๓ ฝ่ายบริการและเผยแพร่วิชาการ</p> <ul style="list-style-type: none"> - งานบริการและเผยแพร่วิชาการ - งานบริการข้อมูลข่าวสารทางท้องถิ่น - งานระบบสารสนเทศ 	
<p>๖. สำนักงานการศึกษา</p> <p>๖.๑ ฝ่ายแผนงานและโครงการ</p> <ul style="list-style-type: none"> - งานแผนและโครงการ - งานระบบสารสนเทศ - งานงบประมาณ - งานธุรการ <p>๖.๒ ส่วนบริหารการศึกษา</p> <p>๖.๒.๑ ฝ่ายกิจการโรงเรียน</p> <ul style="list-style-type: none"> - งานการศึกษาปฐมวัย - งานโรงเรียน - งานกิจการโรงเรียน <p>๖.๒.๒ ฝ่ายวิชาการ</p> <ul style="list-style-type: none"> - งานส่งเสริมคุณภาพและมาตรฐานหลักสูตร - งานพัฒนาสื่อเทคโนโลยีและนวัตกรรมทางการศึกษา <p>๖.๓ ส่วนส่งเสริมการศึกษา ศาสนาและวัฒนธรรม</p> <p>๖.๓.๑ ฝ่ายการศึกษานอกระบบและตามอัธยาศัย</p> <ul style="list-style-type: none"> - งานการศึกษานอกระบบและตามอัธยาศัย - งานห้องสมุด พิพิธภัณฑ์และเครือข่ายทางการศึกษา <p>๖.๓.๒ ฝ่ายกิจกรรมเด็กและเยาวชน</p> <ul style="list-style-type: none"> - งานกิจกรรมเด็กและเยาวชน - งานกีฬาและนันทนาการ** 	<p>๖. สำนักงานการศึกษา</p> <p>๖.๑ ฝ่ายแผนงานและโครงการ</p> <ul style="list-style-type: none"> - งานแผนและโครงการ - งานระบบสารสนเทศ - งานงบประมาณ - งานธุรการ <p>๖.๒ ส่วนบริหารการศึกษา</p> <p>๖.๒.๑ ฝ่ายกิจการโรงเรียน</p> <ul style="list-style-type: none"> - งานการศึกษาปฐมวัย - งานโรงเรียน - งานกิจการโรงเรียน <p>๖.๒.๒ ฝ่ายวิชาการ</p> <ul style="list-style-type: none"> - งานส่งเสริมคุณภาพและมาตรฐานหลักสูตร - งานพัฒนาสื่อเทคโนโลยีและนวัตกรรมทางการศึกษา <p>๖.๓ ส่วนส่งเสริมการศึกษา ศาสนาและวัฒนธรรม</p> <p>๖.๓.๑ ฝ่ายการศึกษานอกระบบและตามอัธยาศัย</p> <ul style="list-style-type: none"> - งานการศึกษานอกระบบและตามอัธยาศัย - งานห้องสมุด พิพิธภัณฑ์และเครือข่ายทางการศึกษา <p>๖.๓.๒ ฝ่ายกิจกรรมเด็กและเยาวชน</p> <ul style="list-style-type: none"> - งานกิจกรรมเด็กและเยาวชน 	<p>**ตัดโอนไปยังงานส่งเสริมและพัฒนาการศึกษาและงานนันทนาการฝ่ายการศึกษา กองการท้องถิ่นและกีฬา</p>

โครงสร้างตามแผนอัตรากำลังปัจจุบัน	โครงสร้างตามแผนอัตรากำลังใหม่	หมายเหตุ
<p>๖.๓๓ ฝ่ายส่งเสริมศาสนา ศิลปะและวัฒนธรรม</p> <ul style="list-style-type: none"> - งานกิจการศาสนา - งานส่งเสริมประเพณี ศิลปะ และวัฒนธรรม <p>๖.๔ โรงเรียน</p> <p>๖.๔.๑ โรงเรียนเทศบาล ๑ (สังฆวิทย์)</p> <p>๖.๔.๒ โรงเรียนเทศบาล ๒ (วัดกะพังสุรินทร์)</p> <p>๖.๔.๓ โรงเรียนเทศบาล ๓ (บ้านนาตาล่วง)</p> <p>๖.๔.๔ โรงเรียนเทศบาล ๔ (วัดมัชฌิมภูมิ)</p> <p>๖.๔.๕ โรงเรียนเทศบาล ๕ (วัดควนขัน)</p> <p>๖.๔.๖ โรงเรียนเทศบาล ๖ (วัดตันตยาภิรม)</p> <p>๖.๔.๗ โรงเรียนเทศบาล ๗ (วัดประสิทธิ์ชัย)</p> <p>๖.๔.๘ โรงเรียนเทศบาล ๘ (อนุบาลฝันที่เป็นจริง)</p> <p>๖.๕ ศูนย์พัฒนาเด็กเล็ก</p> <p>๖.๕.๑ ศูนย์พัฒนาเด็กเล็กเทศบาลนครตรัง</p> <p>๖.๕.๒ ศูนย์พัฒนาเด็กเล็กวัดควนวิเศษ</p> <p>๖.๖ หน่วยงานศึกษานิเทศก์</p>	<p>๖.๓๓ ฝ่ายส่งเสริมศาสนา ศิลปะและวัฒนธรรม</p> <ul style="list-style-type: none"> - งานกิจการศาสนา - งานส่งเสริมประเพณี ศิลปะ และวัฒนธรรม <p>๖.๔ โรงเรียน</p> <p>๖.๔.๑ โรงเรียนเทศบาล ๑ (สังฆวิทย์)</p> <p>๖.๔.๒ โรงเรียนเทศบาล ๒ (วัดกะพังสุรินทร์)</p> <p>๖.๔.๓ โรงเรียนเทศบาล ๓ (บ้านนาตาล่วง)</p> <p>๖.๔.๔ โรงเรียนเทศบาล ๔ (วัดมัชฌิมภูมิ)</p> <p>๖.๔.๕ โรงเรียนเทศบาล ๕ (วัดควนขัน)</p> <p>๖.๔.๖ โรงเรียนเทศบาล ๖ (วัดตันตยาภิรม)</p> <p>๖.๔.๗ โรงเรียนเทศบาล ๗ (วัดประสิทธิ์ชัย)</p> <p>๖.๔.๘ โรงเรียนเทศบาล ๘ (อนุบาลฝันที่เป็นจริง)</p> <p>๖.๕ ศูนย์พัฒนาเด็กเล็ก</p> <p>๖.๕.๑ ศูนย์พัฒนาเด็กเล็กเทศบาลนครตรัง</p> <p>๖.๕.๒ ศูนย์พัฒนาเด็กเล็กวัดควนวิเศษ</p> <p>๖.๖ หน่วยงานศึกษานิเทศก์</p>	
<p>๗. กองสวัสดิการสังคม</p> <p>๗.๑ งานธุรการ</p> <p>๗.๒ ฝ่ายสังคมสงเคราะห์</p> <ul style="list-style-type: none"> - งานสังคมสงเคราะห์ - งานกิจการสตรีและคนชรา - งานสวัสดิการเด็กและเยาวชน <p>๗.๓ ฝ่ายพัฒนาชุมชน</p> <ul style="list-style-type: none"> - งานพัฒนาชุมชน - งานชุมชนเมือง 	<p>๗. กองสวัสดิการสังคม</p> <p>๗.๑ งานธุรการ</p> <p>๗.๒ ฝ่ายสังคมสงเคราะห์</p> <ul style="list-style-type: none"> - งานสังคมสงเคราะห์ - งานกิจการสตรีและคนชรา - งานสวัสดิการเด็กและเยาวชน <p>๗.๓ ฝ่ายพัฒนาชุมชน</p> <ul style="list-style-type: none"> - งานพัฒนาชุมชน - งานชุมชนเมือง 	
	<p>๘. กองการท่องเที่ยวและกีฬา</p> <p>๘.๑ ฝ่ายการท่องเที่ยว</p> <ul style="list-style-type: none"> - งานส่งเสริมการท่องเที่ยว - งานพัฒนาแหล่งท่องเที่ยว <p>๘.๒ ฝ่ายการกีฬา</p> <ul style="list-style-type: none"> - งานส่งเสริมและพัฒนาการกีฬา - งานนันทนาการ <p>๘.๓ กลุ่มงานบริหารงานทั่วไป</p> <ul style="list-style-type: none"> - งานธุรการ 	

โครงสร้างตามแผนอัตรากำลังปัจจุบัน	โครงสร้างตามแผนอัตรากำลังใหม่	หมายเหตุ
<p>๘. กองการเจ้าหน้าที่</p> <p>๘.๑ กลุ่มงานสรรหาและบรรจุแต่งตั้ง - งานสรรหาและบรรจุแต่งตั้ง</p> <p>๘.๒ กลุ่มงานส่งเสริมและพัฒนาบุคลากร - งานส่งเสริมและพัฒนาบุคลากร</p> <p>๘.๓ กลุ่มงานวินัยและส่งเสริมคุณธรรม - งานวินัยและส่งเสริมคุณธรรม</p> <p>๘.๔ ฝ่ายบุคลากรทางการศึกษา - งานบริหารงานบุคคลพนักงานครูและบุคลากรทางการศึกษา</p>	<p>๙. กองการเจ้าหน้าที่</p> <p>๙.๑ กลุ่มงานสรรหาและบรรจุแต่งตั้ง - งานสรรหาและบรรจุแต่งตั้ง</p> <p>๙.๒ กลุ่มงานส่งเสริมและพัฒนาบุคลากร - งานส่งเสริมและพัฒนาบุคลากร</p> <p>๙.๓ กลุ่มงานวินัยและส่งเสริมคุณธรรม - งานวินัยและส่งเสริมคุณธรรม</p> <p>๙.๔ ฝ่ายบุคลากรทางการศึกษา - งานบริหารงานบุคคลพนักงานครูและบุคลากรทางการศึกษา</p>	
๙. หน่วยตรวจสอบภายใน	๑๐. หน่วยตรวจสอบภายใน	

๘.๒ การวิเคราะห์การกำหนดตำแหน่ง

เทศบาลนครตรังได้ทำการวิเคราะห์ภารกิจและปริมาณงานและได้จัดทำโครงสร้างอัตรากำลังใหม่แล้ว และได้ทำการวิเคราะห์เพื่อประมาณค่าใช้จ่ายอัตรากำลังพนักงานเทศบาลในอนาคตว่าในระยะ ๓ ปี ต่อไปข้างหน้า เพื่อให้ให้อัตรากำลังพนักงานเทศบาลเหมาะสมกับภารกิจและปริมาณงานและเพื่อให้คุ้มค่าต่อการใช้งบประมาณของเทศบาลนครตรัง ทั้งนี้ เพื่อให้สามารถบริหารงานเป็นไปอย่างมีประสิทธิภาพ โดยนำผลวิเคราะห์ตำแหน่งมากรอกข้อมูลลงในกรอบอัตรากำลัง ๓ ปี ดังนี้

กรอบอัตรากำลัง ๓ ปี ประจำปีงบประมาณ พ.ศ. ๒๕๖๗ - ๒๕๖๙

ส่วนราชการ	กรอบ อัตรา กำลังเดิม	อัตราตำแหน่งที่คาดว่าจะต้อง ใช้ในช่วงระยะเวลา ๓ ปี ข้างหน้า			อัตรากำลังคน			หมายเหตุ
		๒๕๖๗	๒๕๖๘	๒๕๖๙	๒๕๖๗	๒๕๖๘	๒๕๖๙	
ปลัดเทศบาล	๑	๑	๑	๑	-	-	-	
(นักบริหารงานท้องถิ่น ระดับสูง)								
รองปลัดเทศบาล	๓	๓	๓	๓	-	-	-	
(นักบริหารงานท้องถิ่น ระดับกลาง)								
สำนักปลัดเทศบาล								
หัวหน้าสำนักปลัดเทศบาล	๑	๑	๑	๑	-	-	-	
(นักบริหารงานทั่วไป ระดับกลาง)								
ฝ่ายอำนวยการ								
หัวหน้าฝ่ายอำนวยการ	๑	-	-	-	-๑	-	-	ตัดโอนตำแหน่งไปเป็นหัวหน้าฝ่ายการท่องเที่ยว
(นักบริหารงานทั่วไป ระดับต้น)								
นักพัฒนาการท่องเที่ยว ปก./ชก.	๑	-	-	-	-๒	-	-	ตัดโอนตำแหน่งไปฝ่ายการท่องเที่ยว กองการท่องเที่ยวและกีฬา
เจ้าพนักงานส่งเสริมการท่องเที่ยว ปง./ชง.	๑	-	-	-	-๑	-	-	ตัดโอนตำแหน่งไปฝ่ายการท่องเที่ยว กองการท่องเที่ยวและกีฬา
เจ้าพนักงานธุรการ ปง./ชง.	๑	-	-	-	-๒	-	-	ตัดโอนตำแหน่งไปกลุ่มงานบริหารทั่วไป กองการท่องเที่ยวและกีฬา อัตรา และตัดโอนตำแหน่งไปฝ่ายบริหารทั่วไป สำนักปลัดเทศบาล ๑ อัตรา
พนักงานจ้างตามภารกิจ (คุณวุฒิ)								
ผู้ช่วยเจ้าพนักงานส่งเสริมการท่องเที่ยว	๑	-	-	-	-๑	-	-	ตัดโอนตำแหน่งไปฝ่ายการท่องเที่ยว กองการท่องเที่ยวและกีฬา
ฝ่ายปกครอง								
หัวหน้าฝ่ายปกครอง	๑	๑	๑	๑	-	-	-	
(นักบริหารงานทั่วไป ระดับต้น)								
นักจัดการงานเทศกิจ ปก./ชก.	๒	๒	๒	๒	-	-	-	
นักจัดการงานทะเบียนและบัตร ปก./ชก.	๓	๓	๓	๓	-	-	-	
เจ้าพนักงานเทศกิจ ปง./ชง.	๓	๒	๒	๒	-๑	-	-	ปรับปรุงไปเป็นตำแหน่งเจ้าพนักงานธุรการ
เจ้าพนักงานธุรการ ปง./ชง.	-	๑	๑	๑	+๑	-	-	ปรับปรุงจากตำแหน่งเจ้าพนักงานเทศกิจ
เจ้าพนักงานทะเบียน ปง./ชง.	๕	๕	๕	๕	-	-	-	
พนักงานจ้างตามภารกิจ (คุณวุฒิ)								
ผู้ช่วยเจ้าพนักงานเทศกิจ	๔	๔	๔	๔	-	-	-	
ผู้ช่วยเจ้าพนักงานธุรการ	๑	๑	๑	๑	-	-	-	
พนักงานจ้างทั่วไป								
คนงานปฏิบัติงานเทศกิจ	๒๔	๑๘	๑๘	๑๘	-๖	-	-	ยุบเลิก ๖ อัตรา
พนักงานขับรถยนต์	๓	๓	๓	๓	-	-	-	
ฝ่ายป้องกันและบรรเทาสาธารณภัย								
หัวหน้าฝ่ายป้องกันและบรรเทาสาธารณภัย	๑	๑	๑	๑	-	-	-	
(นักบริหารงานทั่วไป ระดับต้น)								
นักจัดการงานทั่วไป ปก./ชก.	-	๑	๑	๑	+๑	-	-	ปรับปรุงจากตำแหน่ง จพง.ป้องกันฯ
นักป้องกันและบรรเทาสาธารณภัย ปก./ชก.	๒	๓	๓	๓	+๑	-	-	ปรับปรุงจากตำแหน่ง จพง.ป้องกันฯ
เจ้าพนักงานธุรการ ปง./ชง.	๑	๑	๑	๑	-	-	-	
เจ้าพนักงานป้องกันและบรรเทาสาธารณภัย ปง./ชง.	๑๖	๑๔	๑๔	๑๔	-๒	-	-	ปรับปรุงเป็นตำแหน่งนักจัดการงานทั่วไป ๑ อัตรา และปรับปรุงเป็นตำแหน่งนักป้องกันฯ ๑ อัตรา
พนักงานจ้างตามภารกิจ (คุณวุฒิ)								
ผู้ช่วยเจ้าพนักงานป้องกันและบรรเทาฯ	๒	๒	๒	๒	-	-	-	
พนักงานจ้างตามภารกิจ (ทักษะ)								
ดับเพลิง/ช่วยชีวิตคน	๒	๒	๒	๒	-	-	-	
พนักงานขับรถยนต์	๑	๑	๑	๑	-	-	-	

ส่วนราชการ	กรอบ อัตรา	อัตราตำแหน่งที่คาดว่าจะต้อง ใช้ในช่วงระยะเวลา ๓ ปี ข้างหน้า			อัตรากำลังคน			หมายเหตุ	
		กำลังเดิม	๒๕๖๗	๒๕๖๘	๒๕๖๙	๒๕๖๗	๒๕๖๘		๒๕๖๙
พนักงานจ้างทั่วไป									
พนักงานขับรถยนต์	๑๖	๑๖	๑๖	๑๖	-	-	-		
คนงานประจำรถดับเพลิง	๑๒	๑๒	๑๒	๑๒	-	-	-		
ดับเพลิง/ช่วยชีวิตคน	๘	๘	๘	๘	-	-	-		
พนักงานวิทยุ	๔	๔	๔	๔	-	-	-		
ภารโรง	๑	๑	๑	๑	-	-	-		
ฝ่ายบริหารงานทั่วไป									
หัวหน้าฝ่ายบริหารงานทั่วไป	๑	๑	๑	๑	-	-	-		
(นักบริหารงานทั่วไป ระดับต้น)									
นักจัดการงานทั่วไป ปก./ชก.	๑	๑	๑	๑	-	-	-		
เจ้าพนักงานธุรการ ปง./ชง.	๓	๔	๔	๔	+๑	-	-	ตัดโอนตำแหน่งจากงานรัฐพิธี ฝ่ายอำนวยการ	
ลูกจ้างประจำ									
พนักงานขับรถยนต์	๓	๓	๓	๓	-	-	-	ว่างให้ยุบ	
พนักงานจ้างตามภารกิจ (คุณวุฒิ)									
ผู้ช่วยนักจัดการงานทั่วไป	๑	๑	๑	๑	-	-	-		
ผู้ช่วยเจ้าพนักงานธุรการ	๕	๕	๕	๕	-	-	-		
พนักงานจ้างทั่วไป									
เจ้าหน้าที่ศูนย์ข้อมูลข่าวสาร	๑	๑	๑	๑	-	-	-		
คนงานทำความสะอาด	๖	๕	๕	๕	-๑	-	-	ยุบเลิก ๑ อัตรา	
ยาม	๒	๑	๑	๑	-๑	-	-	ยุบเลิก ๑ อัตรา	
พนักงานขับรถยนต์	๑	-	-	-	-๑	-	-	ยุบเลิก ๑ อัตรา	
กลุ่มงานนิติการ									
นิติกร ปก./ชก.	๔	๔	๔	๔	-	-	-		
พนักงานจ้างตามภารกิจ (คุณวุฒิ)									
ผู้ช่วยนิติกร	๑	-	-	-	-๑	-	-	ยุบเลิก ๑ อัตรา	
ผู้ช่วยเจ้าพนักงานธุรการ	๑	๑	๑	๑	-	-	-		
รวม	๑๕๒	๑๓๘	๑๓๘	๑๓๘	+๖/-๒๐	๐	๐		
กองคลัง									
ผู้อำนวยการกองคลัง	๑	๑	๑	๑	-	-	-		
(นักบริหารงานการคลัง ระดับกลาง)									
ฝ่ายบริหารงานคลัง									
หัวหน้าฝ่ายบริหารงานคลัง	๑	๑	๑	๑	-	-	-		
(นักบริหารงานการคลัง ระดับต้น)									
นักวิชาการคลัง ปก./ชก.	๑	๑	๑	๑	-	-	-		
นักวิชาการเงินและบัญชี ปก./ชก.	๑	๑	๑	๑	-	-	-		
เจ้าพนักงานการเงินและบัญชี ปง./ชง.	๘	๘	๘	๘	-	-	-		
ฝ่ายพัสดุและทรัพย์สิน									
หัวหน้าฝ่ายพัสดุและทรัพย์สิน	๑	๑	๑	๑	-	-	-		
(นักบริหารงานการคลัง ระดับต้น)									
นักวิชาการพัสดุ ปก./ชก.	๒	๒	๒	๒	-	-	-		
เจ้าพนักงานพัสดุ ปง./ชง.	๖	๖	๖	๖	-	-	-		
พนักงานจ้างตามภารกิจ (คุณวุฒิ)									
ผู้ช่วยเจ้าพนักงานพัสดุ	๑	๑	๑	๑	-	-	-		
ฝ่ายพัฒนารายได้									
หัวหน้าฝ่ายพัฒนารายได้	๑	๑	๑	๑	-	-	-		
(นักบริหารงานการคลัง ระดับต้น)									
นักวิชาการจัดเก็บรายได้ ปก./ชก.	๒	๒	๒	๒	-	-	-		
เจ้าพนักงานจัดเก็บรายได้ ปง./ชง.	๖	๖	๖	๖	-	-	-		

ส่วนราชการ	กรอบ อัตรา กำลังเดิม	อัตราตำแหน่งที่คาดว่าจะต้อง ใช้ในช่วงระยะเวลา ๓ ปี ข้างหน้า			อัตรากำลังคน			หมายเหตุ
		๒๕๖๗	๒๕๖๘	๒๕๖๙	๒๕๖๗	๒๕๖๘	๒๕๖๙	
พนักงานจ้างตามภารกิจ (คุณวุฒิ)								
ผู้ช่วยเจ้าพนักงานจัดเก็บรายได้	๒	๒	๒	๒	-	-	-	
ฝ่ายแผนที่ภาษีและทะเบียนทรัพย์สิน								
หัวหน้าฝ่ายแผนที่ภาษีและทะเบียนทรัพย์สิน (นักบริหารงานการคลัง ระดับต้น)	๑	๑	๑	๑	-	-	-	
นักวิชาการคอมพิวเตอร์ ปก./ชก.	-	๑	๑	๑	+๑	-	-	ปรับปรุงมาจากตำแหน่งเจ้าพนักงานการคลัง
เจ้าพนักงานการคลัง ปง./ชง.	๑	-	-	-	-๑	-	-	ปรับปรุงไปเป็นตำแหน่งนักวิชาการคอมพิวเตอร์
เจ้าพนักงานจัดเก็บรายได้ ปง./ชง.	๒	๒	๒	๒	-	-	-	
พนักงานจ้างตามภารกิจ (คุณวุฒิ)								
ผู้ช่วยเจ้าพนักงานการคลัง	๔	๔	๔	๔	-	-	-	
ผู้ช่วยนายช่างสำรวจ	๒	๒	๒	๒	-	-	-	
ผู้ช่วยเจ้าพนักงานจัดเก็บรายได้	๒	๒	๒	๒	-	-	-	
ฝ่ายบริหารงานทั่วไป								
หัวหน้าฝ่ายบริหารงานทั่วไป (นักบริหารงานทั่วไป ระดับต้น)	๑	๑	๑	๑	-	-	-	
นักจัดการงานทั่วไป ปก./ชก.	-	๑	๑	๑	+๑	-	-	ปรับปรุงมาจากตำแหน่งเจ้าพนักงานธุรการ
เจ้าพนักงานธุรการ ปง./ชง.	๔	๓	๓	๓	-๑	-	-	ปรับปรุงไปเป็นตำแหน่งนักจัดการงานทั่วไป
พนักงานจ้างตามภารกิจ (คุณวุฒิ)								
ผู้ช่วยเจ้าพนักงานธุรการ	๑	๑	๑	๑	-	-	-	
พนักงานจ้างทั่วไป								
พนักงานขับรถยนต์	๑	๑	๑	๑	-	-	-	
รวม	๕๒	๕๒	๕๒	๕๒	+๒/-๒	๐	๐	
สำนักช่าง								
ผู้อำนวยการสำนักช่าง (นักบริหารงานช่าง ระดับสูง)	๑	๑	๑	๑	-	-	-	
งานธุรการ								
เจ้าพนักงานธุรการ ปง./ชง.	๓	๓	๓	๓	-	-	-	
พนักงานจ้างตามภารกิจ (คุณวุฒิ)								
ผู้ช่วยเจ้าพนักงานธุรการ	๑	๑	๑	๑	-	-	-	
ส่วนควบคุมการก่อสร้างอาคารและผังเมือง								
ผู้อำนวยการส่วนควบคุมการก่อสร้างอาคารและผังเมือง (นักบริหารงานช่าง ระดับกลาง)	๑	๑	๑	๑	-	-	-	
ฝ่ายควบคุมการก่อสร้าง								
หัวหน้าฝ่ายควบคุมการก่อสร้าง (นักบริหารงานช่าง ระดับต้น)	๑	๑	๑	๑	-	-	-	
วิศวกรโยธา ชพ. เลขที่ตำแหน่ง ๑๔-๒-๐๕-๓๗๑๐๑-๐๐๓	๑	๑	๑	๑	-	-	-	ปรับเป็น ปก./ชก. เมื่อว่าง
วิศวกรโยธา ปก./ชก.	๒	๒	๒	๒	-	-	-	
สถาปนิก ชพ. เลขที่ตำแหน่ง ๑๔-๒-๐๕-๓๗๑๐๒-๐๐๑	๑	๑	๑	๑	-	-	-	ปรับเป็น ปก./ชก. เมื่อว่าง
สถาปนิก ปก./ชก.	๑	๑	๑	๑	-	-	-	
นายช่างโยธา ปง./ชง.	๔	๔	๔	๔	-	-	-	
นายช่างเขียนแบบ ปง./ชง.	๑	๑	๑	๑	-	-	-	
พนักงานจ้างตามภารกิจ (คุณวุฒิ)								
ผู้ช่วยนายช่างเขียนแบบ	๒	๒	๒	๒	-	-	-	
ฝ่ายควบคุมอาคาร								
หัวหน้าฝ่ายควบคุมอาคาร (นักบริหารงานช่าง ระดับต้น)	๑	๑	๑	๑	-	-	-	
วิศวกรโยธา ปก./ชก.	๑	๑	๑	๑	-	-	-	
สถาปนิก ปก./ชก.	๑	๑	๑	๑	-	-	-	
นักผังเมือง ปก./ชก.	๑	๑	๑	๑	-	-	-	

ส่วนราชการ	กรอบ อัตรา	อัตราตำแหน่งที่คาดว่าจะต้อง ใช้ในช่วงระยะเวลา ๓ ปี ข้างหน้า			อัตรากำลังคน			หมายเหตุ	
		กำลังเดิม	๒๕๖๗	๒๕๖๘	๒๕๖๙	๒๕๖๗	๒๕๖๘		๒๕๖๙
นายช่างโยธา อส.	๑	-	-	-	-๑	-	-	ปรับเป็น ปง./ชง.เมื่อว่าง	
นายช่างโยธา ปง./ชง.	๓	๔	๔	๔	+๑	-	-	ปรับจาก อส. ๑ อัตรา	
ส่วนการโยธา									
ผู้อำนวยการส่วนการโยธา (นักบริหารงานช่าง ระดับกลาง)	๑	๑	๑	๑	-	-	-		
ฝ่ายสาธารณูปโภค									
หัวหน้าฝ่ายสาธารณูปโภค (นักบริหารงานช่าง ระดับต้น)	๑	๑	๑	๑	-	-	-		
นักวิชาการสวนสาธารณะ ปก./ชก.	-	๑	๑	๑	+๑	-	-	ปรับปรุงและตัดโอนมาจากตำแหน่งนักวิชาการสุขาภิบาล	
นายช่างโยธา อส.	๑	-	-	-	-๑	-	-	ปรับเป็น ปง./ชง. เมื่อว่าง	
นายช่างโยธา ปง./ชง.	๔	๕	๕	๕	+๑	-	-	ปรับจาก อส. ๑ อัตรา	
นายช่างเขียนแบบ ปง./ชง.	๑	๑	๑	๑	-	-	-		
เจ้าพนักงานสวนสาธารณะ ปง./ชง.	๑	๑	๑	๑	-	-	-		
ลูกจ้างประจำ									
พนักงานขับรถยนต์	๒	๒	๒	๒	-	-	-		
ผู้ช่วยช่างปูน	๒	๑	๑	๑	-๑	-	-	ว่างให้ยุบ	
คนสวน	๑	-	-	-	-๑	-	-	ว่างให้ยุบ	
คนงาน	๑	๑	-	-	-	-๑	-	ว่างให้ยุบ	
พนักงานจ้างตามภารกิจ (คุณวุฒิ)									
ผู้ช่วยเจ้าพนักงานธุรการ	๑	๑	๑	๑	-	-	-		
ผู้ช่วยเจ้าพนักงานสวนสาธารณะ	๓	๓	๓	๓	-	-	-		
พนักงานจ้างตามภารกิจ (ทักษะ)									
พนักงานขับรถยนต์	๙	๑๐	๑๐	๑๐	+๑	-	-	กำหนดเพิ่ม ๑ อัตรา	
พนักงานขับเครื่องจักรกลขนาดหนัก	-	๑	๑	๑	+๑	-	-	กำหนดเพิ่ม ๑ อัตรา	
พนักงานจ้างทั่วไป									
พนักงานขับรถยนต์	๑๙	๑๘	๑๘	๑๘	-๑	-	-	ยุบเลิก ๑ อัตรา	
คนงานทั่วไป	๓๐	๓๐	๓๐	๓๐	-	-	-		
ยาม	๑๓	๑๓	๑๓	๑๓	-	-	-		
คนสวน	๘๓	๖๔	๖๔	๖๔	-๑๙	-	-	ยุบเลิก ๑๙ อัตรา	
คนงาน (ปฏิบัติงานสถานที่)	๑๙	๑๙	๑๙	๑๙	-	-	-		
ฝ่ายเครื่องจักรกล									
หัวหน้าฝ่ายเครื่องจักรกล (นักบริหารงานช่าง ระดับต้น)	๑	๑	๑	๑	-	-	-		
วิศวกรไฟฟ้า ปก./ชก.	๑	๑	๑	๑	-	-	-		
วิศวกรโยธา ปก./ชก.	๑	๑	๑	๑	-	-	-		
นายช่างไฟฟ้า ปง./ชง.	๒	๒	๒	๒	-	-	-		
นายช่างเครื่องกล ปง./ชง.	๒	๒	๒	๒	-	-	-		
ลูกจ้างประจำ									
ผู้ช่วยช่างไฟฟ้า	๑	๑	๑	-	-	-	-๑	ว่างให้ยุบ	
พนักงานจ้างตามภารกิจ (คุณวุฒิ)									
ผู้ช่วยนายช่างไฟฟ้า	๒	๒	๒	๒	-	-	-		
ผู้ช่วยนายช่างเครื่องกล	๑	๑	๑	๑	-	-	-		
พนักงานจ้างตามภารกิจ (ทักษะ)									
พนักงานขับเครื่องจักรกลขนาดเบา	-	๑	๑	๑	+๑	-	-	กำหนดเพิ่ม ๑ อัตรา	
พนักงานจ้างทั่วไป									
พนักงานขับรถยนต์	๕	๖	๖	๖	+๑	-	-	กำหนดเพิ่ม ๑ อัตรา	
คนงานปฏิบัติงานไฟฟ้า	๑๒	๑๒	๑๒	๑๒	-	-	-		
คนงานตีเส้นจราจร	๗	๗	๗	๗	-	-	-		

ส่วนราชการ	กรอบ อัตรา	อัตราตำแหน่งที่คาดว่าจะต้อง ใช้ในช่วงระยะเวลา ๓ ปี ข้างหน้า			อัตรากำลังคน			หมายเหตุ
		กำลังเดิม	๒๕๖๗	๒๕๖๘	๒๕๖๙	๒๕๖๗	๒๕๖๘	
คนงานปฏิบัติหน้าที่ซ่อมเครื่องยนต์	๓	๓	๓	๓	-	-	-	
ฝ่ายช่างสุขาภิบาล								
หัวหน้าฝ่ายช่างสุขาภิบาล	๑	๑	๑	๑	-	-	-	
(นักบริหารงานช่างสุขาภิบาล ระดับต้น)								
วิศวกรสุขาภิบาล ปก./ชก.	๒	๒	๒	๒	-	-	-	
นักวิชาการสุขาภิบาล ปก./ชก.	๑	-	-	-	-๑	-	-	ปรับปรุงและตัดโอนไปเป็นตำแหน่งนักวิชาการสาธารณสุข
นายช่างเครื่องกล ปง./ชง.	๒	๒	๒	๒	-	-	-	
เจ้าพนักงานธุรการ ปง./ชง.	๑	๑	๑	๑	-	-	-	
พนักงานจ้างตามภารกิจ (คุณวุฒิ)								
ผู้ช่วยนายช่างเครื่องกล	๓	๓	๓	๓	-	-	-	
ผู้ช่วยเจ้าพนักงานธุรการ	๒	๒	๒	๒	-	-	-	
พนักงานจ้างตามภารกิจ (ทักษะ)								
พนักงานขับเครื่องจักรกลขนาดเบา	-	๑	๑	๑	+๑	-	-	กำหนดเพิ่ม ๑ อัตรา
พนักงานขับเครื่องจักรกลขนาดหนัก	-	๑	๑	๑	+๑	-	-	กำหนดเพิ่ม ๑ อัตรา
พนักงานจ้างทั่วไป								
พนักงานขับรถยนต์	๘	๖	๖	๖	-๒	-	-	ยุบเลิก ๒ อัตรา
คนงานทั่วไป	๑๔	๑๔	๑๔	๑๔	-	-	-	
คนงานประจำรถคูโคลน	๔	๔	๔	๔	-	-	-	
ยาม	๔	๔	๔	๔	-	-	-	
นักรการ	๑	๑	๑	๑	-	-	-	
การโรง	๑	๑	๑	๑	-	-	-	
รวม	๓๐๑	๒๘๓	๒๘๒	๒๘๑	+๙/-๒๗	-๑	-๑	
กองสาธารณสุขและสิ่งแวดล้อม								
ผู้อำนวยการกองสาธารณสุขและสิ่งแวดล้อม	๑	๑	๑	๑	-	-	-	
(นักบริหารงานสาธารณสุขและสิ่งแวดล้อม ระดับกลาง)								
งานธุรการ								
เจ้าพนักงานธุรการ ปง./ชง.	๓	๓	๓	๓	-	-	-	
ลูกจ้างประจำ								
พนักงานขับรถยนต์	๑	๑	๑	๑	-	-	-	
พนักงานจ้างตามภารกิจ (คุณวุฒิ)								
ผู้ช่วยเจ้าพนักงานธุรการ	๔	๔	๔	๔	-	-	-	
พนักงานจ้างทั่วไป								
เจ้าหน้าที่ช่วยงานธุรการ	๑	๑	๑	๑	-	-	-	
งานการเงินและบัญชี								
นักวิชาการเงินและบัญชี ปก./ชก.	๑	๑	๑	๑	-	-	-	
พนักงานจ้างตามภารกิจ (คุณวุฒิ)								
ผู้ช่วยนักวิชาการเงินและบัญชี	-	๑	๑	๑	+๑	-	-	กำหนดเพิ่ม ๑ อัตรา
ฝ่ายบริหารงานสาธารณสุข								
หัวหน้าฝ่ายบริหารงานสาธารณสุข	๑	๑	๑	๑	-	-	-	
(นักบริหารงานสาธารณสุขและสิ่งแวดล้อม ระดับต้น)								
นักวิชาการสุขาภิบาล ปก./ชก.	๕	๕	๕	๕	-	-	-	
นักวิชาการสาธารณสุข ปก./ชก.	-	๑	๑	๑	+๑	-	-	ปรับปรุงมาจากตำแหน่งเจ้าพนักงานสาธารณสุข
พยาบาลวิชาชีพชำนาญการพิเศษ เลขที่ตำแหน่ง ๑๔-๒-๐๖-๓๖๐๒-๐๐๑	๑	-	-	-	-๑	-	-	ปรับเป็น ปก./ชก. เมื่อว่าง
พยาบาลวิชาชีพชำนาญการพิเศษ เลขที่ตำแหน่ง ๑๔-๒-๐๖-๓๖๐๒-๐๑๐	๑	-	-	-	-๑	-	-	ปรับเป็น ปก./ชก. เมื่อว่าง
พยาบาลวิชาชีพชำนาญการพิเศษ เลขที่ตำแหน่ง ๑๔-๒-๐๖-๓๖๐๒-๐๑๖	๑	-	-	-	-๑	-	-	ปรับเป็น ปก./ชก. เมื่อว่าง
พยาบาลวิชาชีพชำนาญการพิเศษ เลขที่ตำแหน่ง ๑๔-๒-๐๖-๓๖๐๒-๐๑๙	๑	๑	๑	๑	-	-	-	ปรับเป็น ปก./ชก. เมื่อว่าง
พยาบาลวิชาชีพ ปก./ชก.	๑๗	๒๐	๒๐	๒๐	+๓	-	-	ปรับจากระดับชำนาญการพิเศษ ๓ อัตรา

ส่วนราชการ	กรอบ อัตรา	อัตราตำแหน่งที่คาดว่าจะต้อง ใช้ในช่วงระยะเวลา ๓ ปี ข้างหน้า			อัตรากำลังคน			หมายเหตุ
		กำลังเดิม	๒๕๖๗	๒๕๖๘	๒๕๖๙	๒๕๖๗	๒๕๖๘	
เจ้าพนักงานสาธารณสุข ปง./ชง.	๕	๔	๔	๔	-๑			ปรับปรุงไปเป็นตำแหน่งนักวิชาการ สาธารณสุข ๑ อัตรา
ลูกจ้างประจำ								
พนักงานขับรถยนต์	๔	๓	๓	๓	-๑	-	-	ว่างให้ยุบ
พนักงานจ้างตามภารกิจ (คุณวุฒิ)								
ผู้ช่วยเจ้าพนักงานธุรการ	๔	๔	๔	๔	-	-	-	
พนักงานจ้างตามภารกิจ (ทักษะ)								
พนักงานขับรถยนต์	๖	๖	๖	๖	-	-	-	
คนงานประจำรถขยะ	๒๑	๒๑	๒๑	๒๑	-	-	-	
คนงานประจำรถดูแลสิ่งปฏิกูล	๔	๔	๔	๔	-	-	-	
พนักงานจ้างทั่วไป								
เจ้าหน้าที่ช่วยงานศูนย์บริการสาธารณสุข	๓	๓	๓	๓	-	-	-	
เจ้าหน้าที่ทำบัตรข้อมูล	๓	๓	๓	๓	-	-	-	
คนงานประจำรถกู้ชีพ	๓	๑	๑	๑	-๒	-	-	ยุบเลิก ๒ อัตรา
พนักงานขับรถยนต์	๒๗	๒๗	๒๗	๒๗	-	-	-	
คนงานทำหน้าที่ฉาปนสถาน	๖	๖	๖	๖	-	-	-	
คนงานทั่วไป	๑๗๒	๑๑๒	๑๑๒	๑๑๒	-๖๐	-	-	ยุบเลิก ๖๐ อัตรา
คนงานประจำรถขยะ	๑๕	๑๕	๑๕	๑๕	-	-	-	
ยาม	๔	๔	๔	๔	-	-	-	
ภารโรง	๔	๒	๒	๒	-๒	-	-	ยุบเลิก ๒ อัตรา
ฝ่ายบริการสาธารณสุข								
หัวหน้าฝ่ายบริการสาธารณสุข	๑	๑	๑	๑	-	-	-	
(นักบริหารงานสาธารณสุขและสิ่งแวดล้อม ระดับต้น)								
นายสัตวแพทย์ ปก./ชก.	๑	๑	๑	๑	-	-	-	
สัตวแพทย์อาวุโส เลขที่ตำแหน่ง ๑๔-๒-๐๖-๔๖๑๐-๐๐๑	๑	-	-	-	-๑	-	-	ปรับเป็น ปง./ชง. เมื่อว่าง
สัตวแพทย์ ปง./ชง.	๑	๒	๒	๒	+๑	-	-	ปรับจากรดับอาวุโส ๑ อัตรา
นักวิชาการสาธารณสุข ปก./ชก.	๗	๗	๗	๗	-	-	-	
นายแพทย์ ปก./ชก.	๑	๑	๑	๑	-	-	-	
ทันตแพทย์ ปก./ชก	๑	๑	๑	๑	-	-	-	
เภสัชกร ปก./ชก.	๓	๓	๓	๓	-	-	-	
นักรังสีการแพทย์ ปก./ชก.	-	๑	๑	๑	+๑	-	-	ปรับปรุงจากตำแหน่งเจ้าพนักงานรังสีการแพทย์
แพทย์แผนไทย ปก./ชก.	-	๑	๑	๑	+๑	-	-	กำหนดเพิ่ม ๑ อัตรา
นักกายภาพบำบัด ปก./ชก.	-	๑	๑	๑	+๑	-	-	กำหนดเพิ่ม ๑ อัตรา
นักอาชีวบำบัด ปก./ชก.	-	๑	๑	๑	+๑	-	-	กำหนดเพิ่ม ๑ อัตรา
เจ้าพนักงานทันตสาธารณสุข อาวุโส เลขที่ตำแหน่ง ๑๔-๒-๐๖-๔๖๐๙-๐๐๒	๑	๑	๑	๑	-	-	-	ปรับเป็น ปง./ชง. เมื่อว่าง
เจ้าพนักงานทันตสาธารณสุข ปง./ชง.	๒	๒	๒	๒	-	-	-	
เจ้าพนักงานรังสีการแพทย์ ปง./ชง.	๑	-	-	-	-๑	-	-	ปรับปรุงไปเป็นตำแหน่งนักรังสีการแพทย์
พนักงานจ้างตามภารกิจ (คุณวุฒิ)								
ผู้ช่วยเจ้าพนักงานธุรการ	๓	๓	๓	๓	-	-	-	
พนักงานจ้างทั่วไป								
ภารโรง	๒	๒	๒	๒	-	-	-	
คนงานดูแลสุนัขจรจัด	๒	๒	๒	๒	-	-	-	
คนงานทั่วไป	๒	๒	๒	๒	-	-	-	
พนักงานขับรถยนต์	๗	๗	๗	๗	-	-	-	
คนงานประจำรถพยาบาล	๑	๑	๑	๑	-	-	-	
คนงานพนสารเคมี	๑๐	๕	๕	๕	-๕	-	-	ยุบเลิก ๕ อัตรา
เจ้าหน้าที่ช่วยงานทันตสาธารณสุข	๓	๓	๓	๓	-	-	-	
เจ้าหน้าที่ช่วยห้องจ่ายยา	๑	๑	๑	๑	-	-	-	
รวม	๓๗๐	๓๐๔	๓๐๔	๓๐๔	+๑๐/-๗๖			

ส่วนราชการ	กรอบ อัตรา กำลังเดิม	อัตราตำแหน่งที่คาดว่าจะต้อง ใช้ในช่วงระยะเวลา ๓ ปี ข้างหน้า			อัตรากำลังคน			หมายเหตุ
		๒๕๖๗	๒๕๖๘	๒๕๖๙	๒๕๖๗	๒๕๖๘	๒๕๖๙	
กองยุทธศาสตร์และงบประมาณ								
ผู้อำนวยการกองยุทธศาสตร์และงบประมาณ (นักบริหารงานทั่วไป ระดับกลาง)	๑	๑	๑	๑	-	-	-	
งานธุรการ								
เจ้าพนักงานธุรการ ปง./ชง.	๑	๑	๑	๑	-	-	-	
พนักงานจ้างทั่วไป								
พนักงานขับรถยนต์	๒	๒	๒	๒	-	-	-	
ฝ่ายแผนงานและงบประมาณ								
หัวหน้าฝ่ายแผนงานและงบประมาณ (นักบริหารงานทั่วไป ระดับต้น)	๑	๑	๑	๑	-	-	-	
นักวิเคราะห์นโยบายและแผน ปก./ชก.	๔	๔	๔	๔	-	-	-	
พนักงานจ้างตามภารกิจ (คุณวุฒิ)								
ผู้ช่วยเจ้าพนักงานธุรการ	๑	๑	๑	๑	-	-	-	
ฝ่ายบริการและเผยแพร่วิชาการ								
หัวหน้าฝ่ายบริการและเผยแพร่วิชาการ (นักบริหารงานทั่วไป ระดับต้น)	๑	๑	๑	๑	-	-	-	
นักวิชาการคอมพิวเตอร์ ปก./ชก.	๓	๓	๓	๓	-	-	-	
นักประชาสัมพันธ์ ปก./ชก.	๒	๒	๒	๒	-	-	-	
เจ้าพนักงานประชาสัมพันธ์ ปง./ชง.	๑	๑	๑	๑	-	-	-	
พนักงานจ้างตามภารกิจ (คุณวุฒิ)								
ผู้ช่วยนักประชาสัมพันธ์	๒	๒	๒	๒	-	-	-	
ผู้ช่วยนักวิชาการคอมพิวเตอร์	๑	๑	๑	๑	-	-	-	
ผู้ช่วยเจ้าพนักงานประชาสัมพันธ์	๑	๑	๑	๑	-	-	-	
ผู้ช่วยนายช่างไฟฟ้า	๑	๑	๑	๑	-	-	-	
พนักงานจ้างทั่วไป								
เจ้าหน้าที่ประสานข้อมูล	๑	๑	๑	๑	-	-	-	
รวม	๒๓	๒๓	๒๓	๒๓	๐	๐	๐	
สำนักการศึกษา								
ผู้อำนวยการสำนักการศึกษา (นักบริหารงานการศึกษา ระดับสูง)	๑	๑	๑	๑	-	-	-	
ฝ่ายแผนงานและโครงการ								
หัวหน้าฝ่ายแผนงานและโครงการ (นักบริหารงานการศึกษา ระดับต้น)	๑	๑	๑	๑	-	-	-	
นักวิชาการศึกษา ปก./ชก.	๑	๑	๑	๑	-	-	-	
นักวิชาการคอมพิวเตอร์ ปก./ชก.	-	๑	๑	๑	+๑	-	-	กำหนดเพิ่ม ๑ อัตรา
นักวิชาการเงินและบัญชี ปก./ชก.	๒	๒	๒	๒	-	-	-	
เจ้าพนักงานธุรการ ปง./ชง.	๓	๓	๓	๓	-	-	-	
ลูกจ้างประจำ								
พนักงานขับรถยนต์	๑	๑	๑	-	-	-	-๑	ว่างให้ยุบ/ยุบเลิก
พนักงานจ้างตามภารกิจ (คุณวุฒิ)								
ผู้ช่วยเจ้าพนักงานธุรการ	๓	๓	๓	๓	-	-	-	
พนักงานจ้างตามภารกิจ (มีทักษะ)								
พนักงานขับรถยนต์	๑	๑	๑	๑	-	-	-	
พนักงานจ้างทั่วไป								
พนักงานขับรถยนต์	๑๐	๑๐	๑๐	๑๐	-	-	-	
ส่วนบริหารการศึกษา								
ผู้อำนวยการส่วนบริหารการศึกษา (นักบริหารงานการศึกษา ระดับกลาง)	๑	๑	๑	๑	-	-	-	

ส่วนราชการ	กรอบ อัตรา	อัตราตำแหน่งที่คาดว่าจะต้อง ใช้ในช่วงระยะเวลา ๓ ปี ข้างหน้า			อัตรากำลังคน			หมายเหตุ	
		กำลังเดิม	๒๕๖๗	๒๕๖๘	๒๕๖๙	๒๕๖๗	๒๕๖๘		๒๕๖๙
ฝ่ายกิจการโรงเรียน									
หัวหน้าฝ่ายกิจการโรงเรียน (นักบริหารงานการศึกษา ระดับต้น)	๑	๑	๑	๑	-	-	-		
นักวิชาการศึกษา ปก./ชก.	๒	๒	๒	๒	-	-	-		
นักสหนาการ ปก./ชก.	๑	๑	๑	๑	-	-	-		
พนักงานจ้างตามภารกิจ (คุณวุฒิ)									
ผู้ช่วยนักสหนาการ	๑	๑	๑	๑	-	-	-		
ฝ่ายวิชาการ									
หัวหน้าฝ่ายวิชาการ (นักบริหารงานการศึกษา ระดับต้น)	๑	๑	๑	๑	-	-	-		
นักวิชาการศึกษา ปก./ชก.	๒	๒	๒	๒	-	-	-		
ส่วนส่งเสริมการศึกษา ศาสนาและวัฒนธรรม									
ผอ.ส่วนส่งเสริมการศึกษา ศาสนาและวัฒนธรรม (นักบริหารงานการศึกษา ระดับกลาง)	๑	๑	๑	๑	-	-	-		
ฝ่ายการศึกษานอกระบบและตามอัธยาศัย									
หัวหน้าฝ่ายการศึกษานอกระบบและตามอัธยาศัย (นักบริหารงานการศึกษา ระดับต้น)	๑	๑	๑	๑	-	-	-		
นักวิชาการศึกษา ปก./ชก.	๑	๑	๑	๑	-	-	-		
บรรณารักษ์ ปก./ชก.	๑	๑	๑	๑	-	-	-		
พนักงานจ้างตามภารกิจ (คุณวุฒิ)									
ครูสอนเด็กด้อยโอกาส	๒	๒	๒	๒	-	-	-	เงินอุดหนุน	
ผู้ช่วยบรรณารักษ์	๒	๒	๒	๒	-	-	-		
พนักงานจ้างทั่วไป									
คนงานปฏิบัติงานห้องสมุด	๑	๑	๑	๑	-	-	-		
ฝ่ายกิจกรรมเด็กและเยาวชน									
หัวหน้าฝ่ายกิจกรรมเด็กและเยาวชน (นักบริหารงานการศึกษา ระดับต้น)	๑	๑	๑	๑	-	-	-		
นักสหนาการ ปก./ชก.	๔	๒	๒	๒	-๒	-	-	ตัดโอนตำแหน่งไปฝ่ายการศึกษา กองการท่องเที่ยวและกีฬา ๒ อัตรา	
นักพัฒนาการศึกษา ปก./ชก.	-	-	-	-	-๑	-	-	ตัดโอนตำแหน่งไปฝ่ายการศึกษา กองการท่องเที่ยวและกีฬา	
พนักงานจ้างตามภารกิจ (คุณวุฒิ)									
ผู้ช่วยนักสหนาการ	๔	๒	๒	๒	-๒	-	-	ตัดโอนตำแหน่งไปฝ่ายการศึกษา กองการท่องเที่ยวและกีฬา ๒ อัตรา	
ครูสอนว่ายน้ำ	๒	-	-	-	-๒	-	-	ยุบเลิก ๒ อัตรา	
ผู้ช่วยนักพัฒนาการศึกษา	๑	-	-	-	-๑	-	-	ตัดโอนตำแหน่งไปฝ่ายการศึกษา กองการท่องเที่ยวและกีฬา	
ผู้ช่วยนักพัฒนาการศึกษา	๒	-	-	-	-๒	-	-	เงินอุดหนุน/ตัดโอนตำแหน่งไปฝ่ายการศึกษา กองการท่องเที่ยวและกีฬา	
ครูอาสาพัฒนาการศึกษา	๒	-	-	-	-๒	-	-	เงินอุดหนุน/ตัดโอนตำแหน่งไปฝ่ายการศึกษา กองการท่องเที่ยวและกีฬา	
พนักงานจ้างทั่วไป									
คนงานทั่วไป	๑๙	-	-	-	-๑๙	-	-	ตัดโอนตำแหน่งไปฝ่ายการศึกษา กองการท่องเที่ยวและกีฬา	
คนงานทั่วไป	๓	-	-	-	-๓	-	-	เงินอุดหนุน/ตัดโอนตำแหน่งไปฝ่ายการศึกษา กองการท่องเที่ยวและกีฬา	
ยาม	๔	-	-	-	-๔	-	-	ตัดโอนตำแหน่งไปฝ่ายการศึกษา กองการท่องเที่ยวและกีฬา	
ฝ่ายส่งเสริมศาสนา ศิลปะและวัฒนธรรม									
หัวหน้าฝ่ายส่งเสริมศาสนา ศิลปะ และวัฒนธรรม (นักบริหารงานการศึกษา ระดับต้น)	๑	๑	๑	๑	-	-	-		
นักวิชาการศึกษา ปก./ชก.	๒	๒	๒	๒	-	-	-		
โรงเรียนเทศบาล ๑ (สังวิทย์)									
ผู้อำนวยการสถานศึกษา	๑	๑	๑	๑	-	-	-	เงินอุดหนุน	
รองผู้อำนวยการสถานศึกษา	๓	๓	๓	๓	-	-	-	เงินอุดหนุน	
ครู	๔๓	๔๓	๔๓	๔๓	-	-	-	เงินอุดหนุน	
ครูผู้ช่วย*	๒	๕	๕	๕	+๓	-	-	สรรหาเมื่อได้รับแจ้งการจัดสรรจากสำนักงานงบประมาณ	

ส่วนราชการ	กรอบ อัตรา	อัตราตำแหน่งที่คาดว่าจะต้อง ใช้ในช่วงระยะเวลา ๓ ปี ข้างหน้า			อัตรากำลังคน			หมายเหตุ	
		กำลังเดิม	๒๕๖๗	๒๕๖๘	๒๕๖๙	๒๕๖๗	๒๕๖๘		๒๕๖๙
ลูกจ้างประจำ									
การโรง	๑	-	-	-	-๑	-	-	เงินอุดหนุน/ยุบเลิก	
พนักงานจ้างตามภารกิจ (คุณวุฒิ)									
ผู้ช่วยครูผู้ช่วย	๔	๔	๔	๔	-	-	-		
ผู้ช่วยเจ้าพนักงานการเงินและบัญชี	๓	๓	๓	๓	-	-	-	เงินอุดหนุน	
ผู้ช่วยเจ้าพนักงานธุรการ	๑	๑	๑	๑	-	-	-	เงินอุดหนุน	
พนักงานจ้างตามภารกิจ (มีทักษะ)									
แม่ครัว	๓	๒	๒	๒	-๑	-	-	ยุบเลิก ๑ อัตรา	
พนักงานจ้างทั่วไป									
การโรง	๒	๓	๓	๓	+๑	-	-	เงินอุดหนุน/กำหนดเพิ่ม	
พนักงานขับรถยนต์	๑	๑	๑	๑	-	-	-		
โรงเรียนเทศบาล ๒ (วัดกะพังสุรินทร์)									
ผู้อำนวยการสถานศึกษา	๑	๑	๑	๑	-	-	-	เงินอุดหนุน	
รองผู้อำนวยการสถานศึกษา	๓	๓	๓	๓	-	-	-	เงินอุดหนุน	
ครู	๕๗	๕๗	๕๗	๕๗	-	-	-	เงินอุดหนุน	
ครูผู้ช่วย*	๑๒	๑๓	๑๓	๑๓	+๑	-	-	สรรหาเมื่อได้รับแจ้งการจัดสรรจากสำนักงบประมาณ	
ลูกจ้างประจำ									
การโรง	๑	๑	-	-	-	-๑	-	เงินอุดหนุน/ว่างให้ยุบ	
พนักงานจ้างตามภารกิจ (คุณวุฒิ)									
ผู้ช่วยครูผู้ช่วย	๙	๙	๙	๙	-	-	-		
ผู้ช่วยเจ้าพนักงานการเงินและบัญชี	๒	๒	๒	๒	-	-	-	เงินอุดหนุน	
ผู้ช่วยเจ้าพนักงานธุรการ	๒	๒	๒	๒	-	-	-	เงินอุดหนุน	
ผู้ช่วยนักวิชาการโสตทัศนศึกษา	-	๑	๑	๑	+๑	-	-	กำหนดเพิ่ม ๑ อัตรา	
ผู้ช่วยเจ้าพนักงานวิทยาศาสตร์	-	๑	๑	๑	+๑	-	-	กำหนดเพิ่ม ๑ อัตรา	
พนักงานจ้างทั่วไป									
แม่ครัว	๔	๒	๒	๒	-๒	-	-	ยุบเลิก ๒ อัตรา	
การโรง	๑	๑	๒	๒	-	+๑	-	เงินอุดหนุน/กำหนดเพิ่ม	
การโรง	๒	๒	๒	๒	-	-	-		
เจ้าหน้าที่ประจำห้องสมุด	๑	-	-	-	-๑	-	-	ยุบเลิก	
โรงเรียนเทศบาล ๓ (บ้านนาตาล่วง)									
ผู้อำนวยการสถานศึกษา	๑	๑	๑	๑	-	-	-	เงินอุดหนุน	
รองผู้อำนวยการสถานศึกษา	๑	๑	๑	๑	-	-	-	เงินอุดหนุน	
ครู	๑๗	๑๖	๑๖	๑๖	-๑	-	-	เงินอุดหนุน/ตัดโอนไป รร.ท.๘ ๑ อัตรา	
พนักงานจ้างตามภารกิจ (คุณวุฒิ)									
ผู้ช่วยเจ้าพนักงานการเงินและบัญชี	๑	๑	๑	๑	-	-	-	เงินอุดหนุน	
ผู้ช่วยเจ้าพนักงานธุรการ	๑	๑	๑	๑	-	-	-	เงินอุดหนุน	
พนักงานจ้างตามภารกิจ (มีทักษะ)									
แม่ครัว	๑	๑	๑	๑	-	-	-		
พนักงานจ้างทั่วไป									
แม่ครัว	๑	๑	๑	๑	-	-	-		
การโรง	๑	๑	๑	๑	-	-	-	เงินอุดหนุน	
การโรง	๑	๑	๑	๑	-	-	-		
พนักงานขับรถยนต์	๑	๑	๑	๑	-	-	-		
โรงเรียนเทศบาล ๔ (วัดขมิ้นภูมิ)									
ผู้อำนวยการสถานศึกษา	๑	๑	๑	๑	-	-	-	เงินอุดหนุน	
รองผู้อำนวยการสถานศึกษา*	-	๑	๑	๑	+๑	-	-	สรรหาเมื่อได้รับแจ้งการจัดสรรจากสำนักงบประมาณ	
ครู	๑๑	๑๑	๑๑	๑๑	-	-	-	เงินอุดหนุน	
ลูกจ้างประจำ									
การโรง	๑	๑	๑	๑	-	-	-	เงินอุดหนุน/ว่างให้ยุบ	

ส่วนราชการ	กรอบ อัตรา	อัตราตำแหน่งที่คาดว่าจะต้อง ใช้ในช่วงระยะเวลา ๓ ปี ข้างหน้า			อัตรากำลังคน			หมายเหตุ	
		กำลังเดิม	๒๕๖๗	๒๕๖๘	๒๕๖๙	๒๕๖๗	๒๕๖๘		๒๕๖๙
พนักงานจ้างตามภารกิจ (คุณวุฒิ)									
ผู้ช่วยครูผู้ช่วย	๑	๑	๑	๑	-	-	-		
ผู้ช่วยเจ้าพนักงานการเงินและบัญชี	๑	๑	๑	๑	-	-	-	เงินอุดหนุน	
พนักงานจ้างทั่วไป									
แม่ครัว	๑	๑	๑	๑	-	-	-		
ภารโรง	๑	-	-	-	-๑	-	-	ยุบเลิก ๑ อัตรา	
พนักงานขับรถยนต์	๑	๑	๑	๑	-	-	-		
โรงเรียนเทศบาล ๕ (วัดควนขัน)									
ผู้อำนวยการสถานศึกษา	๑	๑	๑	๑	-	-	-	เงินอุดหนุน	
รองผู้อำนวยการสถานศึกษา	๑	๑	๑	๑	-	-	-	เงินอุดหนุน	
ครู	๑๑	๑๑	๑๑	๑๑	-	-	-	เงินอุดหนุน	
พนักงานจ้างตามภารกิจ (คุณวุฒิ)									
ผู้ช่วยครูผู้ช่วย	๔	๓	๓	๓	-๑	-	-	ยุบเลิก ๑ อัตรา	
ผู้ช่วยเจ้าพนักงานการเงินและบัญชี	๑	๑	๑	๑	-	-	-	เงินอุดหนุน	
พนักงานจ้างตามภารกิจ (มีทักษะ)									
แม่ครัว	๑	๑	๑	๑	-	-	-		
พนักงานจ้างทั่วไป									
ภารโรง	๑	๑	๑	๑	-	-	-	เงินอุดหนุน	
ภารโรง	๑	-	-	-	-๑	-	-	ยุบเลิก ๑ อัตรา	
พนักงานขับรถยนต์	๑	๑	๑	๑	-	-	-		
โรงเรียนเทศบาล ๖ (วัดตันยาภิรม)									
ผู้อำนวยการสถานศึกษา	๑	๑	๑	๑	-	-	-	เงินอุดหนุน	
รองผู้อำนวยการสถานศึกษา	๓	๓	๓	๓	-	-	-	เงินอุดหนุน	
ครู	๖๑	๖๑	๖๑	๖๑	-	-	-	เงินอุดหนุน	
ครูผู้ช่วย*	๖	๑๕	๑๕	๑๕	+๙	-	-	สรรหาเมื่อได้รับแจ้งการจัดสรรจากสำนักงานประมาณ	
ลูกจ้างประจำ									
ภารโรง	๑	๑	-	-	-	-๑	-	เงินอุดหนุน/ว่างให้ยุบ	
พนักงานจ้างตามภารกิจ (คุณวุฒิ)									
ผู้ช่วยครูผู้ช่วย	๑๑	๑๑	๑๑	๑๑	-	-	-		
ผู้ช่วยเจ้าพนักงานการเงินและบัญชี	๒	๒	๒	๒	-	-	-	เงินอุดหนุน	
ผู้ช่วยเจ้าพนักงานธุรการ	๑	๑	๑	๑	-	-	-	เงินอุดหนุน	
ผู้ช่วยโภชนาการ	๑	๑	๑	๑	-	-	-	เงินอุดหนุน	
พนักงานจ้างตามภารกิจ (มีทักษะ)									
แม่ครัว	๓	๑	๑	๑	-๒	-	-	ยุบเลิก ๒ อัตรา	
พนักงานจ้างทั่วไป									
แม่ครัว	๑	๑	๑	๑	-	-	-		
ภารโรง	๒	๒	๓	๓	-	+๑	-	เงินอุดหนุน/กำหนดเพิ่ม	
ภารโรง	๑	๑	๑	๑	-	-	-		
ยาม	๑	๑	๑	๑	-	-	-		
พนักงานขับรถยนต์	๑	๑	๑	๑	-	-	-		
โรงเรียนเทศบาล ๗ (วัดประสิทธิ์ชัย)									
ผู้อำนวยการสถานศึกษา	๑	๑	๑	๑	-	-	-	เงินอุดหนุน	
ครู	๑๐	๑๐	๑๐	๑๐	-	-	-	เงินอุดหนุน	
พนักงานจ้างตามภารกิจ (คุณวุฒิ)									
ผู้ช่วยครูผู้ช่วย	๒	๑	๑	๑	-๑	-	-	ยุบเลิก ๑ อัตรา	
ผู้ช่วยเจ้าพนักงานการเงินและบัญชี	๑	๑	๑	๑	-	-	-	เงินอุดหนุน	
พนักงานจ้างตามภารกิจ (มีทักษะ)									
แม่ครัว	๑	๑	๑	๑	-	-	-		

ส่วนราชการ	กรอบ อัตรา กำลังเดิม	อัตราตำแหน่งที่คาดว่าจะต้อง ใช้ในช่วงระยะเวลา ๓ ปี ข้างหน้า			อัตรากำลังคน			หมายเหตุ
		๒๕๖๗	๒๕๖๘	๒๕๖๙	๒๕๖๗	๒๕๖๘	๒๕๖๙	
พนักงานจ้างทั่วไป								
ภารโรง	๑	๑	๑	๑	-	-	-	เงินอุดหนุน
พนักงานขับรถยนต์	๑	๑	๑	๑	-	-	-	
โรงเรียนเทศบาล ๘ (อนุบาลฝันที่เป็นจริง)								
ผู้อำนวยการสถานศึกษา	๑	๑	๑	๑	-	-	-	เงินอุดหนุน
รองผู้อำนวยการสถานศึกษา*	๑	๒	๒	๒	+๑	-	-	สรรหาเมื่อได้รับแจ้งการจัดสรรจากสำนักงบประมาณ
ครู	๒๒	๒๓	๒๓	๒๓	+๑	-	-	เงินอุดหนุน/ตัดโอนจาก รร.ท.๓ ๑ อัตรา
ครูผู้ช่วย*	๗	๒๔	๒๔	๒๔	+๑๗	-	-	สรรหาเมื่อได้รับแจ้งการจัดสรรจากสำนักงบประมาณ
พนักงานจ้างตามภารกิจ (คุณวุฒิ)								
ผู้ช่วยครูผู้ช่วย	๒	๒	๒	๒	-	-	-	
ผู้ช่วยเจ้าพนักงานการเงินและบัญชี	๑	๑	๑	๑	-	-	-	เงินอุดหนุน
ผู้ช่วยเจ้าพนักงานการเงินและบัญชี	๑	๑	๑	๑	-	-	-	
พนักงานจ้างทั่วไป								
แม่ครัว	๓	๑	๑	๑	-๒	-	-	ยุบเลิก ๒ อัตรา
ภารโรง	๒	๒	๒	๒	-	-	-	เงินอุดหนุน
ยาม	๑	๑	๑	๑	-	-	-	
พนักงานขับรถยนต์	๑	๑	๑	๑	-	-	-	
ศูนย์พัฒนาเด็กเล็กเทศบาลนครตรัง								
ผู้อำนวยการศูนย์พัฒนาเด็กเล็ก*	-	๑	๑	๑	+๑	-	-	สรรหาเมื่อได้รับแจ้งการจัดสรรจากสำนักงบประมาณ
ครู	๑๗	๑๗	๑๗	๑๗	-	-	-	เงินอุดหนุน
ครูผู้ช่วย*	๑๐	๖	๖	๖	-๔	-	-	สรรหาเมื่อได้รับแจ้งการจัดสรรจากสำนักงบประมาณ
พนักงานจ้างตามภารกิจ (คุณวุฒิ)								
ผู้ช่วยครูผู้ช่วย	๔	๔	๔	๔	-	-	-	
ผู้ช่วยครูสอนว่ายน้ำ	๑	๑	๑	๑	-	-	-	
ผู้ช่วยนายช่างเครื่องกล	๑	๑	๑	๑	-	-	-	
ผู้ช่วยเจ้าพนักงานธุรการ	๑	-	-	-	-๑	-	-	ยุบเลิก ๑ อัตรา
พนักงานจ้างตามภารกิจ (มีทักษะ)								
ผู้ดูแลเด็ก (ทักษะ)	๕	๕	๕	๕	-	-	-	เงินอุดหนุน
ผู้ดูแลเด็ก (ทักษะ)	๓	๓	๓	๓	-	-	-	
แม่ครัว	๓	๓	๓	๓	-	-	-	
พนักงานจ้างทั่วไป								
ภารโรง	๒	๑	๑	๑	-๑	-	-	ยุบเลิก ๑ อัตรา
ยาม	๒	๒	๒	๒	-	-	-	
ศูนย์พัฒนาเด็กเล็กวัดควนวิเศษ								
ผู้อำนวยการศูนย์พัฒนาเด็กเล็ก*	-	๑	๑	๑	+๑	-	-	สรรหาเมื่อได้รับแจ้งการจัดสรรจากสำนักงบประมาณ
ครู	๑	๑	๑	๑	-	-	-	เงินอุดหนุน
ครูผู้ช่วย*	๓	๓	๓	๓	-	-	-	สรรหาเมื่อได้รับแจ้งการจัดสรรจากสำนักงบประมาณ
พนักงานจ้างตามภารกิจ (มีทักษะ)								
ผู้ดูแลเด็ก (ทักษะ)	๔	๔	๔	๔	-	-	-	เงินอุดหนุน
หน่วยงานศึกษานิเทศก์								
ศึกษานิเทศก์	๒	๒	๒	๒	-	-	-	
เจ้าพนักงานธุรการ ปง./ขง.	๑	๑	๑	๑	-	-	-	
พนักงานจ้างตามภารกิจ (คุณวุฒิ)								
ผู้ช่วยศึกษานิเทศก์	๑	๑	๑	๑	-	-	-	
รวม	๕๒๗	๕๐๙	๕๐๙	๕๐๘	+๔๐/-๕๘	+๒/-๒	-๑	
กองสวัสดิการสังคม								
ผู้อำนวยการกองสวัสดิการสังคม	๑	๑	๑	๑	-	-	-	
(นักบริหารงานสวัสดิการสังคม ระดับกลาง)								

ส่วนราชการ	กรอบ อัตรา	อัตราตำแหน่งที่คาดว่าจะต้อง ใช้ในช่วงระยะเวลา ๓ ปี ข้างหน้า			อัตรากำลังคน			หมายเหตุ	
		กำลังเดิม	๒๕๖๗	๒๕๖๘	๒๕๖๙	๒๕๖๗	๒๕๖๘		๒๕๖๙
งานธุรการ									
เจ้าพนักงานธุรการ ปง./ชง.	๑	๑	๑	๑	-	-	-		
พนักงานจ้างตามภารกิจ (คุณวุฒิ)									
ผู้ช่วยเจ้าพนักงานธุรการ	๒	๒	๒	๒	-	-	-		
พนักงานจ้างทั่วไป									
พนักงานขับรถยนต์	๓	๓	๓	๓	-	-	-		
ฝ่ายสังคมสงเคราะห์									
หัวหน้าฝ่ายสังคมสงเคราะห์	๑	๑	๑	๑	-	-	-		
(นักบริหารงานสวัสดิการสังคม ระดับต้น)									
นักสังคมสงเคราะห์ ปก./ชก.	๓	๓	๓	๓	-	-	-		
พนักงานจ้างตามภารกิจ (คุณวุฒิ)									
ผู้ช่วยนักสังคมสงเคราะห์	๒	๒	๒	๒	-	-	-		
ผู้ช่วยเจ้าพนักงานธุรการ	๑	๑	๑	๑	-	-	-		
ฝ่ายพัฒนาชุมชน									
หัวหน้าฝ่ายพัฒนาชุมชน	๑	๑	๑	๑	-	-	-		
(นักบริหารงานสวัสดิการสังคม ระดับต้น)									
งานพัฒนาชุมชน									
นักพัฒนาชุมชน ปก./ชก.	๔	๓	๓	๓	-๑	-๑	-๑		
นักพัฒนาชุมชน ชพ. เลขที่ตำแหน่ง ๑๔-๒-๑๑-๓๘๐๑-๐๐๑	-	๑	๑	๑	+๑	+๑	+๑	ปรับเป็น ปก./ชก.เมื่อว่าง	
เจ้าพนักงานพัฒนาชุมชน ปง./ชง.	๑	๑	๑	๑	-	-	-		
พนักงานจ้างตามภารกิจ (คุณวุฒิ)									
ผู้ช่วยนักพัฒนาชุมชน	๔	๔	๔	๔	-	-	-		
ผู้ช่วยเจ้าพนักงานพัฒนาชุมชน	๒	๒	๒	๒	-	-	-		
พนักงานจ้างทั่วไป									
เจ้าหน้าที่ประสานงานชุมชน	๒	๒	๒	๒	-	-	-		
รวม	๒๘	๒๘	๒๘	๒๘	๐	๐	๐		
กองการท่องเที่ยวและกีฬา									
ผู้อำนวยการกองการท่องเที่ยวและกีฬา	-	๑	๑	๑	+๑	-	-	กำหนดเพิ่ม ๑ อัตรา	
(นักบริหารงานทั่วไป ระดับกลาง)									
ฝ่ายการท่องเที่ยว									
หัวหน้าฝ่ายการท่องเที่ยว	-	๑	๑	๑	+๑	-	-	ตัดโอนตำแหน่งจากหัวหน้าฝ่ายอำนวยความสะดวกการสำนักปลัดเทศบาล	
(นักบริหารงานทั่วไป ระดับต้น)									
นักพัฒนาการท่องเที่ยว ปก./ชก.	-	๒	๒	๒	+๒	-	-	ตัดโอนตำแหน่งจากฝ่ายอำนวยความสะดวก สำนักปลัดเทศบาล	
เจ้าพนักงานส่งเสริมการท่องเที่ยว ปง./ชง.	-	๑	๑	๑	+๑	-	-	ตัดโอนตำแหน่งจากฝ่ายอำนวยความสะดวก สำนักปลัดเทศบาล	
พนักงานจ้างตามภารกิจ (คุณวุฒิ)									
ผู้ช่วยเจ้าพนักงานส่งเสริมการท่องเที่ยว	-	๑	๑	๑	+๑	-	-	ตัดโอนตำแหน่งจากฝ่ายอำนวยความสะดวก สำนักปลัดเทศบาล	
ฝ่ายการกีฬา									
หัวหน้าฝ่ายการกีฬา	-	๑	๑	๑	+๑	-	-	กำหนดเพิ่ม ๑ อัตรา	
(นักบริหารงานทั่วไป ระดับต้น)									
นักพัฒนาการกีฬา ปก./ชก.	-	๑	๑	๑	+๑	-	-	ตัดโอนตำแหน่งจากฝ่ายกิจกรรมเด็กและเยาวชน สำนักการศึกษา	
นักสันนนาการ ปก./ชก.	-	๒	๒	๒	+๒	-	-	ตัดโอนตำแหน่งจากฝ่ายกิจกรรมเด็กและเยาวชน สำนักการศึกษา	
พนักงานจ้างตามภารกิจ (คุณวุฒิ)									
ผู้ช่วยนักสันนนาการ	-	๒	๒	๒	+๒	-	-	ตัดโอนตำแหน่งจากฝ่ายกิจกรรมเด็กและเยาวชน สำนักการศึกษา	
ผู้ช่วยนักพัฒนาการกีฬา	-	๑	๑	๑	+๑	-	-	ตัดโอนตำแหน่งจากฝ่ายกิจกรรมเด็กและเยาวชน สำนักการศึกษา	
ผู้ช่วยนักพัฒนาการกีฬา	-	๒	๒	๒	+๒	-	-	เงินอุดหนุนตัดโอนตำแหน่งจากฝ่ายกิจกรรมเด็กและเยาวชน สำนักการศึกษา	
ครูอาสาพัฒนาการกีฬา	-	๒	๒	๒	+๒	-	-	เงินอุดหนุนตัดโอนตำแหน่งจากฝ่ายกิจกรรมเด็กและเยาวชน สำนักการศึกษา	
พนักงานจ้างทั่วไป									
คนงานทั่วไป	-	๑๙	๑๙	๑๙	+๑๙	-	-	ตัดโอนตำแหน่งจากฝ่ายกิจกรรมเด็กและเยาวชน สำนักการศึกษา	

ส่วนราชการ	กรอบ อัตรา	อัตราตำแหน่งที่คาดว่าจะต้อง ใช้ในช่วงระยะเวลา ๓ ปี ข้างหน้า			อัตรากำลังคน			หมายเหตุ	
		กำลังเดิม	๒๕๖๗	๒๕๖๘	๒๕๖๙	๒๕๖๗	๒๕๖๘		๒๕๖๙
ยาม	-	๔	๔	๔	+๔	-	-	ตัดโอนตำแหน่งจากฝ่ายกิจกรรมเด็กและเยาวชน สำนักการศึกษา	
คนงานทั่วไป	-	๓	๓	๓	+๓	-	-	โอนบุคลากรตัดโอนจากฝ่ายกิจกรรมเด็กและเยาวชน สำนักการศึกษา	
กลุ่มงานบริหารงานทั่วไป									
หัวหน้ากลุ่มงานบริหารงานทั่วไป (นักจัดการงานทั่วไปชำนาญการพิเศษ)	-	-	-	-	-	-	-	*หัวหน้ากลุ่มงาน	
นักจัดการงานทั่วไป ปก./ชก.	-	๑	๑	๑	+๑	-	-	กำหนดเพิ่ม ๑ อัตรา	
เจ้าพนักงานธุรการ ปง./ชง.	-	๑	๑	๑	+๑	-	-	ตัดโอนตำแหน่งจากฝ่ายอำนวยการ สำนักปลัดเทศบาล	
รวม	๐	๔๕	๔๕	๔๕	+๔๕	๐	๐		
กองการเจ้าหน้าที่									
ผู้อำนวยการกองการเจ้าหน้าที่ (นักบริหารงานทั่วไป ระดับกลาง)	๑	๑	๑	๑	-	-	-		
กลุ่มงานสรรหาและบรรจุแต่งตั้ง									
หัวหน้ากลุ่มงานสรรหาและบรรจุและแต่งตั้ง (นักทรัพยากรบุคคลชำนาญการพิเศษ)	-	-	-	-	-	-	-	*หัวหน้ากลุ่มงาน	
นักทรัพยากรบุคคล ปก./ชก.	๒	๓	๓	๓	+๑	-	-	ตัดโอนจากกลุ่มงานส่งเสริมและพัฒนาบุคลากร ๑ อัตรา	
นักจัดการงานทั่วไป ปก./ชก.	๑	๑	๑	๑	-	-	-		
กลุ่มงานส่งเสริมและพัฒนาบุคลากร									
หัวหน้ากลุ่มงานส่งเสริมและพัฒนาบุคลากร (นักทรัพยากรบุคคลชำนาญการพิเศษ)	-	-	-	-	-	-	-	*หัวหน้ากลุ่มงาน	
นักทรัพยากรบุคคล ปก./ชก.	๓	๒	๒	๒	-๑	-	-	ตัดโอนไปกลุ่มงานสรรหาและบรรจุแต่งตั้ง ๑ อัตรา	
นักจัดการงานทั่วไป ปก./ชก.	-	๑	๑	๑	+๑	-	-	กำหนดเพิ่ม ๑ อัตรา	
เจ้าพนักงานธุรการ ปง./ชง.	๑	๑	๑	๑	-	-	-		
พนักงานจ้างตามภารกิจ (คุณวุฒิ)									
ผู้ช่วยเจ้าพนักงานธุรการ	๑	-	-	-	-๑	-	-	ยุบเลิก ๑ อัตรา	
กลุ่มงานวินัยและส่งเสริมคุณธรรม									
หัวหน้ากลุ่มงานวินัยและส่งเสริมคุณธรรม (นิติกรชำนาญการพิเศษ)	-	-	-	-	-	-	-	*หัวหน้ากลุ่มงาน	
นิติกร ปก./ชก.	๒	๒	๒	๒	-	-	-		
เจ้าพนักงานธุรการ ปง./ชง.	๑	๑	๑	๑	-	-	-		
ฝ่ายบุคลากรทางการศึกษา									
หัวหน้าฝ่ายบุคลากรทางการศึกษา (นักบริหารงานทั่วไป ระดับต้น)	๑	๑	๑	๑	-	-	-		
นักทรัพยากรบุคคล ปก./ชก.	๔	๔	๔	๔	-	-	-		
เจ้าพนักงานธุรการ ปง./ชง.	๑	๑	๑	๑	-	-	-		
รวม	๑๘	๑๘	๑๘	๑๘	+๒/-๒	๐	๐		
หน่วยตรวจสอบภายใน									
นักวิชาการตรวจสอบภายใน ปก./ชก.	๑	๑	๑	๑	-	-	-		
รวม	๑	๑	๑	๑	๐	๐	๐		
รวมทั้งสิ้น	๑,๔๗๒	๑,๔๐๑	๑,๔๐๐	๑,๓๙๘	-๗๔	-๑	-๒		

หมายเหตุ : *การสรรหาตำแหน่งดังกล่าวให้กระทำได้ ก็ต่อเมื่อได้รับแจ้งการจัดสรรงบประมาณจากสำนักงบประมาณแล้ว

๙.ภาวะค่าใช้จ่ายเกี่ยวกับเงินเดือนและประโยชน์ตอบแทนอื่น

ที่	ชื่อสายงาน	ระดับตำแหน่ง	จำนวนทั้งหมด	จำนวนที่มีอยู่ในปัจจุบัน			อัตราตำแหน่งที่คาดว่าจะต้องใช้ในช่วงระยะเวลา ๓ ปีข้างหน้า			อัตรากำลังคนเพิ่ม/ลด			ค่าใช้จ่ายที่เพิ่มขึ้น(๓)			ค่าใช้จ่ายรวม(๔)			หมายเหตุ	
				จำนวน(คน)	เงินเดือน(๑)	เงินประจำตำแหน่ง(๒)	๒๕๖๗	๒๕๖๘	๒๕๖๙	๒๕๖๗	๒๕๖๘	๒๕๖๙	๒๕๖๗	๒๕๖๘	๒๕๖๙	๒๕๖๗	๒๕๖๘	๒๕๖๙		
๑	ปลัดเทศบาล (นักบริหารงานท้องถิ่น)	สูง	๑	๗๕๓,๑๒๐	๒๔๐,๐๐๐	๑	๑	๑	-	-	-	๒๒,๙๒๐	๒๓,๑๖๐	๒๔,๔๘๐	๑,๐๑๖,๐๔๐	๑,๐๓๙,๒๐๐	๑,๐๖๓,๖๘๐	(๖๒๗๖๐)		
๒	รองปลัดเทศบาล (นักบริหารงานท้องถิ่น)	กลาง	๑	๗๒๕,๔๐๐	๑๓๔,๔๐๐	๑	๑	๑	-	-	-	๒๔,๒๔๐	๒๔,๒๔๐	๒๔,๐๐๐	๘๘๘,๐๔๐	๙๐๘,๒๘๐	๙๓๒,๒๘๐	(๖๐๔๕๐)		
๓	รองปลัดเทศบาล (นักบริหารงานท้องถิ่น)	กลาง	๑	๕๗๘,๔๐๐	๑๓๔,๔๐๐	๑	๑	๑	-	-	-	๑๙,๕๖๐	๒๐,๒๘๐	๒๐,๕๒๐	๗๓๒,๓๖๐	๗๕๒,๑๖๐	๗๗๓,๑๖๐	(๕๘๒๐๐)		
๔	รองปลัดเทศบาล (นักบริหารงานท้องถิ่น)	กลาง	๑	๖๔๙,๐๘๐	๑๓๔,๔๐๐	๑	๑	๑	-	-	-	๒๑,๐๐๐	๒๑,๖๐๐	๒๒,๓๒๐	๘๐๘,๔๘๐	๘๒๖,๐๘๐	๘๔๘,๔๐๐	(๕๔๐๙๐)		
สำนักปลัดเทศบาล (๐๑)																				
๕	หัวหน้าสำนักปลัดเทศบาล (นักบริหารงานทั่วไป)	กลาง	๑	๔๔๕,๕๖๐	๑๓๔,๔๐๐	๑	๑	๑	-	-	-	๑๖,๔๔๐	๑๖,๕๖๐	๑๖,๔๔๐	๕๙๖,๔๐๐	๖๑๒,๙๖๐	๖๒๙,๔๐๐	(๓๗๑๓๐)		
๖	หัวหน้าฝ่ายปกครอง (นักบริหารงานทั่วไป)	ต้น	๑	๕๑๔,๖๘๐	๑๘,๐๐๐	๑	๑	๑	-	-	-	๑๖,๖๘๐	๑๗,๕๒๐	๑๘,๐๐๐	๕๔๙,๓๖๐	๕๖๖,๘๘๐	๕๘๔,๘๘๐	(๕๒๘๙๐)		
๗	หัวหน้าฝ่ายป้องกันและบรรเทาสาธารณภัย	ต้น	๑	-	๓๙๓,๖๐๐	๑๘,๐๐๐	๑	๑	๑	-	-	๑๓,๖๒๐	๑๓,๖๒๐	๑๓,๖๒๐	๔๒๕,๒๒๐	๔๓๘,๘๘๐	๔๕๒,๕๖๐	(ว่างเต็ม)		
๘	หัวหน้าฝ่ายบริหารงานทั่วไป (นักบริหารงานทั่วไป)	ต้น	๑	๕๖๖,๘๘๐	๑๘,๐๐๐	๑	๑	๑	-	-	-	๑๘,๐๐๐	๑๗,๑๖๐	๑๖,๒๐๐	๖๐๒,๘๘๐	๖๒๐,๐๔๐	๖๓๖,๒๔๐	(๔๗๒๔๐)		
๙	นักจัดการงานเทศกิจ	ป.ก./ช.ก.	๑	-	๓๕๕,๓๒๐	-	๑	๑	๑	-	-	๑๒,๐๐๐	๑๒,๐๐๐	๑๒,๐๐๐	๓๖๗,๓๒๐	๓๗๙,๓๒๐	๓๙๑,๓๒๐	(ว่างเต็ม)		
๑๐	นักจัดการงานเทศกิจ	ป.ก.	๑	๑	๑๙๔,๖๔๐	-	๑	๑	๑	-	-	๘,๖๔๐	๗,๕๖๐	๗,๕๖๐	๒๐๓,๒๘๐	๒๑๐,๘๔๐	๒๑๘,๔๐๐	(๑๖๒๒๐)		
๑๑	นักจัดการงานทะเบียนและบัตร	ช.ก.	๑	๑	๕๙๓,๗๖๐	-	๑	๑	๑	-	-	๑๔,๒๘๐	๒๐,๔๐๐	๒๐,๖๔๐	๖๐๘,๐๔๐	๖๒๔,๘๔๐	๖๔๑,๐๘๐	(๔๙๔๘๐)		
๑๒	นักจัดการงานทะเบียนและบัตร	ช.ก.	๑	๑	๕๐๖,๕๒๐	-	๑	๑	๑	-	-	๑๖,๔๔๐	๑๖,๙๒๐	๑๘,๐๐๐	๕๒๒,๙๖๐	๕๓๙,๘๘๐	๕๕๗,๘๘๐	(๔๒๒๑๐)		
๑๓	นักจัดการงานทะเบียนและบัตร	ป.ก.	๑	๑	๒๔๑,๔๔๐	-	๑	๑	๑	-	-	๗,๘๐๐	๘,๗๖๐	๘,๗๖๐	๒๔๙,๒๔๐	๒๕๘,๐๐๐	๒๖๖,๗๖๐	(๒๐๑๒๐)		
๑๔	นักจัดการงานทั่วไป	ป.ก./ช.ก.	๑	-	-	-	๑	๑	๑	+๑	-	-	-	๓๕๕,๓๒๐	๑๒,๐๐๐	๑๒,๐๐๐	๓๖๗,๓๒๐	๓๗๙,๓๒๐	๓๙๑,๓๒๐	กำหนดเพิ่ม
๑๕	นักป้องกันและบรรเทาสาธารณภัย	ป.ก.	๑	๑	๓๔๔,๒๘๐	-	๑	๑	๑	-	-	๑๐,๕๖๐	๗,๘๐๐	๑๓,๔๔๐	๓๕๕,๘๘๐	๓๖๒,๖๔๐	๓๗๖,๐๘๐	(๒๘๖๙๐)		
๑๖	นักป้องกันและบรรเทาสาธารณภัย	ป.ก./ช.ก.	๑	-	๓๕๕,๓๒๐	-	๑	๑	๑	-	-	๑๒,๐๐๐	๑๒,๐๐๐	๑๒,๐๐๐	๓๖๗,๓๒๐	๓๗๙,๓๒๐	๓๙๑,๓๒๐	(ว่างเต็ม)		
๑๗	นักป้องกันและบรรเทาสาธารณภัย	ป.ก./ช.ก.	๑	-	-	-	๑	๑	๑	+๑	-	-	๓๕๕,๓๒๐	๑๒,๐๐๐	๑๒,๐๐๐	๓๖๗,๓๒๐	๓๗๙,๓๒๐	๓๙๑,๓๒๐	กำหนดเพิ่ม	
๑๘	นักจัดการงานทั่วไป	ป.ก./ช.ก.	๑	-	๓๕๕,๓๒๐	-	๑	๑	๑	-	-	๑๒,๐๐๐	๑๒,๐๐๐	๑๒,๐๐๐	๓๖๗,๓๒๐	๓๗๙,๓๒๐	๓๙๑,๓๒๐	(ว่างเต็ม)		
๑๙	นิติกร	ช.ก.	๑	๑	๔๒๙,๒๔๐	-	๑	๑	๑	-	-	๑๓,๐๘๐	๑๓,๒๐๐	๑๓,๔๔๐	๔๔๒,๓๒๐	๔๕๘,๕๒๐	๔๖๘,๙๖๐	(๓๕๗๗๐)		
๒๐	นิติกร	ช.ก.	๑	๑	๒๘๒,๖๐๐	-	๑	๑	๑	-	-	๑๑,๒๘๐	๑๑,๗๖๐	๑๑,๘๘๐	๒๙๓,๘๘๐	๓๐๕,๖๔๐	๓๑๗,๕๒๐	(๒๓๕๕๐)		
๒๑	นิติกร	ช.ก.	๑	๑	๒๖๐,๕๒๐	-	๑	๑	๑	-	-	๑๐,๙๒๐	๑๑,๑๖๐	๑๑,๒๘๐	๒๗๑,๔๔๐	๒๘๒,๖๐๐	๒๙๓,๘๘๐	(๒๑๗๑๐)		
๒๒	นิติกร	ป.ก./ช.ก.	๑	-	๓๕๕,๓๒๐	-	๑	๑	๑	-	-	๑๒,๐๐๐	๑๒,๐๐๐	๑๒,๐๐๐	๓๖๗,๓๒๐	๓๗๙,๓๒๐	๓๙๑,๓๒๐	(ว่างเต็ม)		
๒๓	เจ้าพนักงานธุรการ	ช.ง.	๑	๑	๒๓๙,๖๔๐	-	๑	๑	๑	-	-	๙,๗๒๐	๑๐,๐๘๐	๑๐,๔๔๐	๒๔๙,๓๖๐	๒๕๙,๔๔๐	๒๖๙,๘๘๐	(๑๙๙๗๐)		
๒๔	เจ้าพนักงานเทศกิจ	ช.ง.	๑	๑	๓๙๓,๘๘๐	-	๑	๑	๑	-	-	๑๒,๙๖๐	๑๓,๔๔๐	๑๓,๒๐๐	๔๐๖,๔๔๐	๔๑๙,๘๘๐	๔๓๓,๐๘๐	(๒๒๗๙๐)		
๒๕	เจ้าพนักงานเทศกิจ	ป.ง.	๑	๑	๒๒๕,๔๘๐	-	๑	๑	๑	-	-	๗,๔๔๐	๗,๕๖๐	๗,๘๐๐	๒๓๒,๙๒๐	๒๔๐,๔๘๐	๒๔๘,๒๘๐	(๑๘๗๙๐)		
๒๖	เจ้าพนักงานธุรการ	ป.ง./ช.ง.	๑	-	-	-	๑	๑	๑	+๑	-	-	๒๙๗,๙๐๐	๙,๗๒๐	๙,๗๒๐	๒๙๗,๙๐๐	๓๐๗,๖๒๐	๓๑๗,๓๔๐	กำหนดเพิ่ม	
๒๗	เจ้าพนักงานทะเบียน	ช.ง.	๑	๑	๓๖๓,๔๘๐	-	๑	๑	๑	-	-	๑๑,๖๔๐	๑๒,๑๒๐	๑๒,๔๘๐	๓๗๕,๑๒๐	๓๘๗,๒๔๐	๓๙๙,๗๒๐	(๓๐๒๙๐)		
๒๘	เจ้าพนักงานทะเบียน	ช.ง.	๑	๑	๓๙๓,๘๘๐	-	๑	๑	๑	-	-	๑๒,๙๖๐	๑๓,๔๔๐	๑๓,๒๐๐	๔๐๖,๔๔๐	๔๑๙,๘๘๐	๔๓๓,๐๘๐	(๒๒๗๙๐)		
๒๙	เจ้าพนักงานทะเบียน	ป.ง.	๑	๑	๑๖๘,๓๖๐	-	๑	๑	๑	-	-	๖,๔๘๐	๖,๘๔๐	๖,๙๖๐	๑๗๔,๘๘๐	๑๘๑,๖๘๐	๑๘๘,๖๔๐	(๑๔๐๓๐)		
๓๐	เจ้าพนักงานทะเบียน	ช.ง.	๑	๑	๓๑๓,๘๔๐	-	๑	๑	๑	-	-	๑๐,๙๒๐	๑๑,๑๖๐	๑๑,๐๔๐	๓๒๔,๓๖๐	๓๓๕,๕๒๐	๓๔๖,๕๖๐	(๒๖๑๒๐)		
๓๑	เจ้าพนักงานทะเบียน	ช.ง.	๑	๑	๓๕๒,๐๘๐	-	๑	๑	๑	-	-	๑๑,๔๐๐	๑๑,๖๔๐	๑๒,๑๒๐	๓๖๓,๔๘๐	๓๗๕,๑๒๐	๓๘๗,๒๔๐	(๒๙๓๔๐)		
๓๒	เจ้าพนักงานธุรการ	ป.ง.	๑	๑	๑๕๕,๖๔๐	-	๑	๑	๑	-	-	๖,๓๖๐	๖,๓๖๐	๖,๔๘๐	๑๖๒,๐๐๐	๑๖๘,๓๖๐	๑๗๔,๘๘๐	(๑๒๙๗๐)		
๓๓	เจ้าพนักงานป้องกันและบรรเทาสาธารณภัย	ช.ง.	๑	๑	๒๙๖,๗๖๐	-	๑	๑	๑	-	-	๑๑,๑๖๐	๑๑,๐๔๐	๑๐,๙๒๐	๓๐๗,๙๒๐	๓๑๘,๙๖๐	๓๒๙,๘๘๐	(๒๔๗๓๐)		
๓๔	เจ้าพนักงานป้องกันและบรรเทาสาธารณภัย	ช.ง.	๑	๑	๓๖๓,๘๘๐	-	๑	๑	๑	-	-	๑๑,๖๔๐	๑๒,๑๒๐	๑๒,๔๘๐	๓๗๕,๑๒๐	๓๘๗,๒๔๐	๓๙๙,๗๒๐	(๓๐๒๙๐)		
๓๕	เจ้าพนักงานป้องกันและบรรเทาสาธารณภัย	ป.ง.	๑	๑	๑๙๒,๓๖๐	-	๑	๑	๑	-	-	๗,๔๔๐	๗,๔๔๐	๗,๓๒๐	๑๙๙,๘๐๐	๒๐๗,๒๔๐	๒๑๕,๕๖๐	(๑๖๐๓๐)		
๓๖	เจ้าพนักงานป้องกันและบรรเทาสาธารณภัย	ช.ง.	๑	๑	๓๔๖,๕๖๐	-	๑	๑	๑	-	-	๑๑,๑๖๐	๑๑,๕๒๐	๑๑,๘๘๐	๓๕๗,๗๒๐	๓๖๖,๒๔๐	๓๘๑,๑๒๐	(๒๘๘๘๐)		
๓๗	เจ้าพนักงานป้องกันและบรรเทาสาธารณภัย	ป.ง./ช.ง.	๑	-	๒๙๗,๙๐๐	-	๑	๑	๑	-	-	๙,๗๒๐	๙,๗๒๐	๙,๗๒๐	๓๐๗,๖๒๐	๓๑๗,๓๔๐	๓๒๗,๖๖๐	(ว่างเต็ม)		
๓๘	เจ้าพนักงานป้องกันและบรรเทาสาธารณภัย	ป.ง./ช.ง.	๑	-	๒๙๗,๙๐๐	-	๑	๑	๑	-	-	๙,๗๒๐	๙,๗๒๐	๙,๗๒๐	๓๐๗,๖๒๐	๓๑๗,๓๔๐	๓๒๗,๖๖๐	(ว่างเต็ม)		
๓๙	เจ้าพนักงานป้องกันและบรรเทาสาธารณภัย	ป.ง./ช.ง.	๑	-	๒๙๗,๙๐๐	-	๑	๑	๑	-	-	๙,๗๒๐	๙,๗๒๐	๙,๗๒๐	๓๐๗,๖๒๐	๓๑๗,๓๔๐	๓๒๗,๖๖๐	(ว่างเต็ม)		

๙.การค่าใช้จ่ายเกี่ยวกับเงินเดือนและประโยชน์ตอบแทนอื่น

ที่	ชื่อสายงาน	ระดับตำแหน่ง	จำนวนทั้งหมด	จำนวนที่มีอยู่ในปัจจุบัน			อัตราตำแหน่งที่คาดว่าจะต้องใช้ในช่วงระยะเวลา ๓ ปีข้างหน้า			อัตรากำลังคนเพิ่ม/ลด			ค่าใช้จ่ายที่เพิ่มขึ้น(๓)			ค่าใช้จ่ายรวม(๔)			หมายเหตุ
				จำนวน(คน)	เงินเดือน(๑)	เงินประจำตำแหน่ง(๒)	๒๕๖๗	๒๕๖๘	๒๕๖๙	๒๕๖๗	๒๕๖๘	๒๕๖๙	๒๕๖๗	๒๕๖๘	๒๕๖๙	๒๕๖๗	๒๕๖๘	๒๕๖๙	
๔๐	เจ้าพนักงานป้องกันและบรรเทาสาธารณภัย	ปง./ชง.	๑	-	๒๙๗,๙๐๐	-	๑	๑	๑	-	-	-	๙,๗๒๐	๙,๗๒๐	๙,๗๒๐	๓๐๗,๖๒๐	๓๑๗,๓๔๐	๓๒๗,๐๖๐	(ว่างเต็ม)
๔๑	เจ้าพนักงานป้องกันและบรรเทาสาธารณภัย	ปง.	๑	๑	๑๔๙,๖๔๐	-	๑	๑	๑	-	-	-	๖,๐๐๐	๖,๓๖๐	๖,๓๖๐	๑๕๕,๖๔๐	๑๖๒,๐๐๐	๑๖๘,๓๖๐	(๑๒๔๗๐)
๔๒	เจ้าพนักงานป้องกันและบรรเทาสาธารณภัย	ปง./ชง.	๑	-	๒๙๗,๙๐๐	-	๑	๑	๑	-	-	-	๙,๗๒๐	๙,๗๒๐	๙,๗๒๐	๓๐๗,๖๒๐	๓๑๗,๓๔๐	๓๒๗,๐๖๐	(ว่างเต็ม)
๔๓	เจ้าพนักงานป้องกันและบรรเทาสาธารณภัย	ปง./ชง.	๑	-	๒๙๗,๙๐๐	-	๑	๑	๑	-	-	-	๙,๗๒๐	๙,๗๒๐	๙,๗๒๐	๓๐๗,๖๒๐	๓๑๗,๓๔๐	๓๒๗,๐๖๐	(ว่างเต็ม)
๔๔	เจ้าพนักงานป้องกันและบรรเทาสาธารณภัย	ปง./ชง.	๑	-	๒๙๗,๙๐๐	-	๑	๑	๑	-	-	-	๙,๗๒๐	๙,๗๒๐	๙,๗๒๐	๓๐๗,๖๒๐	๓๑๗,๓๔๐	๓๒๗,๐๖๐	(ว่างเต็ม)
๔๕	เจ้าพนักงานป้องกันและบรรเทาสาธารณภัย	ชง.	๑	๑	๓๔๑,๑๖๐	-	๑	๑	๑	-	-	-	๑๐,๙๒๐	๑๑,๔๐๐	๑๑,๖๔๐	๓๕๒,๐๘๐	๓๖๓,๔๘๐	๓๗๕,๑๒๐	(๒๘๔๓๐)
๔๖	เจ้าพนักงานป้องกันและบรรเทาสาธารณภัย	ปง./ชง.	๑	-	๒๙๗,๙๐๐	-	๑	๑	๑	-	-	-	๙,๗๒๐	๙,๗๒๐	๙,๗๒๐	๓๐๗,๖๒๐	๓๑๗,๓๔๐	๓๒๗,๐๖๐	(ว่างเต็ม)
๔๗	เจ้าพนักงานธุรการ	ชง.	๑	๑	๑๙๔,๒๘๐	-	๑	๑	๑	-	-	-	๘,๗๖๐	๙,๒๔๐	๙,๐๐๐	๒๐๓,๐๔๐	๒๑๒,๒๘๐	๒๒๑,๒๘๐	(๑๖๑๙๐)
๔๘	เจ้าพนักงานธุรการ	ชง.	๑	๑	๒๘๐,๔๔๐	-	๑	๑	๑	-	-	-	๑๐,๘๐๐	๑๑,๐๔๐	๑๑,๑๖๐	๒๙๑,๒๘๐	๓๐๓,๒๘๐	๓๑๓,๔๔๐	(๒๓๓๗๐)
๔๙	เจ้าพนักงานธุรการ	ชง.	๑	๑	๒๔๔,๓๒๐	-	๑	๑	๑	-	-	-	๙,๙๖๐	๑๐,๒๐๐	๑๐,๕๖๐	๒๕๔,๒๘๐	๒๖๔,๔๘๐	๒๗๕,๐๔๐	(๒๐๓๖๐)
ลูกจ้างประจำ																			
๕๐	พนักงานขับรถยนต์		๑	๑	๓๓๖,๓๖๐	-	๑	๑	๑	-	-	-	๑๒,๙๖๐	๑๓,๓๒๐	๑๓,๔๔๐	๓๔๙,๓๒๐	๓๖๒,๖๘๐	๓๗๖,๐๘๐	(๒๘๐๓๐)
๕๑	พนักงานขับรถยนต์		๑	๑	๓๔๙,๓๒๐	-	๑	๑	๑	-	-	-	๑๓,๓๒๐	๑๓,๔๔๐	๑๓,๓๒๐	๓๖๒,๖๘๐	๓๗๖,๐๘๐	๓๘๙,๔๐๐	(๒๙๑๑๐)
๕๒	พนักงานขับรถยนต์		๑	๑	๓๓๖,๓๖๐	-	๑	๑	๑	-	-	-	๑๒,๙๖๐	๑๓,๓๒๐	๑๓,๔๔๐	๓๔๙,๓๒๐	๓๖๒,๖๘๐	๓๗๖,๐๘๐	(๒๘๐๓๐)
พนักงานจ้าง																			
๕๓	ผู้ช่วยเจ้าพนักงานเทคนิค		๑	๑	๑๔๖,๘๘๐	-	๑	๑	๑	-	-	-	๕,๘๘๐	๖,๑๒๐	๖,๓๖๐	๑๕๒,๗๖๐	๑๕๘,๘๘๐	๑๖๕,๒๔๐	(๑๒๒๔๐)
๕๔	ผู้ช่วยเจ้าพนักงานเทคนิค		๑	๑	๑๕๐,๔๘๐	-	๑	๑	๑	-	-	-	๖,๑๒๐	๖,๓๖๐	๖,๖๐๐	๑๕๖,๖๐๐	๑๖๒,๙๖๐	๑๖๙,๕๖๐	(๑๒๕๕๐)
๕๕	ผู้ช่วยเจ้าพนักงานเทคนิค		๑	๑	๑๕๐,๔๘๐	-	๑	๑	๑	-	-	-	๖,๑๒๐	๖,๓๖๐	๖,๖๐๐	๑๕๖,๖๐๐	๑๖๒,๙๖๐	๑๖๙,๕๖๐	(๑๒๕๕๐)
๕๖	ผู้ช่วยเจ้าพนักงานเทคนิค		๑	-	๑๓๘,๐๐๐	-	๑	๑	๑	-	-	-	-	๕,๕๒๐	๕,๗๖๐	๑๓๘,๐๐๐	๑๔๓,๕๒๐	๑๔๙,๒๘๐	(ว่างเต็ม)
๕๗	ผู้ช่วยเจ้าพนักงานธุรการ		๑	๑	๑๘๔,๘๐๐	-	๑	๑	๑	-	-	-	๗,๔๔๐	๗,๘๐๐	๘,๐๔๐	๑๙๒,๒๔๐	๒๐๐,๐๔๐	๒๐๘,๐๘๐	(๑๕๕๐๐)
๕๘	พนักงานขับรถยนต์		๑	๑	๑๙๒,๑๒๐	-	๑	๑	๑	-	-	-	๗,๘๐๐	๘,๐๔๐	๘,๔๐๐	๑๙๙,๙๒๐	๒๐๗,๙๖๐	๒๑๖,๓๖๐	(๑๖๐๑๐)
๕๙	คันเพลิง/ช่วยชีวิตคน		๑	๑	๑๙๒,๑๒๐	-	๑	๑	๑	-	-	-	๗,๘๐๐	๘,๐๔๐	๘,๔๐๐	๑๙๙,๙๒๐	๒๐๗,๙๖๐	๒๑๖,๓๖๐	(๑๖๐๑๐)
๖๐	คันเพลิง/ช่วยชีวิตคน		๑	-	๑๑๒,๘๐๐	-	๑	๑	๑	-	-	-	-	๔,๕๖๐	๔,๘๐๐	๑๑๒,๘๐๐	๑๑๗,๓๖๐	๑๒๒,๑๖๐	(ว่างเต็ม)
๖๑	ผู้ช่วยเจ้าพนักงานป้องกันและบรรเทาสาธารณภัย		๑	๑	๑๕๓,๐๐๐	-	๑	๑	๑	-	-	-	๖,๑๒๐	๖,๔๘๐	๖,๗๒๐	๑๕๙,๑๒๐	๑๖๕,๖๐๐	๑๗๒,๓๒๐	(๑๒๗๕๐)
๖๒	ผู้ช่วยเจ้าพนักงานป้องกันและบรรเทาสาธารณภัย		๑	-	๑๓๘,๐๐๐	-	๑	๑	๑	-	-	-	-	๕,๕๒๐	๕,๗๖๐	๑๓๘,๐๐๐	๑๔๓,๕๒๐	๑๔๙,๒๘๐	(ว่างเต็ม)
๖๓	ผู้ช่วยเจ้าพนักงานธุรการ		๑	๑	๑๙๖,๐๘๐	-	๑	๑	๑	-	-	-	๗,๙๒๐	๘,๑๖๐	๘,๕๒๐	๒๐๔,๐๐๐	๒๑๒,๑๖๐	๒๒๐,๖๘๐	(๑๖๓๔๐)
๖๔	ผู้ช่วยเจ้าพนักงานธุรการ		๑	๑	๑๕๒,๔๐๐	-	๑	๑	๑	-	-	-	๖,๑๒๐	๖,๓๖๐	๖,๖๐๐	๑๕๘,๕๒๐	๑๖๕,๘๘๐	๑๗๓,๔๘๐	(๑๒๗๐๐)
๖๕	ผู้ช่วยนักจัดการงานทั่วไป		๑	๑	๑๙๕,๘๔๐	-	๑	๑	๑	-	-	-	๗,๙๒๐	๘,๑๖๐	๘,๕๒๐	๒๐๓,๗๖๐	๒๑๑,๙๒๐	๒๒๐,๔๔๐	(๑๖๓๒๐)
๖๖	ผู้ช่วยเจ้าพนักงานธุรการ		๑	๑	๑๖๖,๔๔๐	-	๑	๑	๑	-	-	-	๖,๗๒๐	๖,๙๖๐	๗,๓๒๐	๑๗๓,๑๖๐	๑๘๐,๑๒๐	๑๘๗,๔๔๐	(๑๓๘๗๐)
๖๗	ผู้ช่วยเจ้าพนักงานธุรการ		๑	๑	๑๓๘,๐๐๐	-	๑	๑	๑	-	-	-	๕,๕๒๐	๕,๗๖๐	๖,๐๐๐	๑๔๓,๕๒๐	๑๔๙,๒๘๐	๑๕๕,๒๘๐	(๑๑๕๐๐)
๖๘	ผู้ช่วยเจ้าพนักงานธุรการ		๑	๑	๑๕๙,๗๒๐	-	๑	๑	๑	-	-	-	๖,๘๘๐	๖,๗๒๐	๖,๙๖๐	๑๖๖,๒๐๐	๑๗๓,๙๒๐	๑๗๙,๘๘๐	(๑๓๓๑๐)
๖๙	ผู้ช่วยเจ้าพนักงานธุรการ		๑	๑	๑๖๒,๙๖๐	-	๑	๑	๑	-	-	-	๖,๖๐๐	๖,๘๔๐	๗,๐๘๐	๑๖๙,๕๖๐	๑๗๖,๔๐๐	๑๘๓,๔๘๐	(๑๓๕๘๐)
๗๐	คนงานปฏิบัติงานเทคนิค		๑	๑	๑๐๘,๐๐๐	-	๑	๑	๑	-	-	-	-	-	-	๑๐๘,๐๐๐	๑๐๘,๐๐๐	๑๐๘,๐๐๐	(๙๐๐๐)
๗๑	คนงานปฏิบัติงานเทคนิค		๑	๑	๑๐๘,๐๐๐	-	๑	๑	๑	-	-	-	-	-	-	๑๐๘,๐๐๐	๑๐๘,๐๐๐	๑๐๘,๐๐๐	(๙๐๐๐)
๗๒	คนงานปฏิบัติงานเทคนิค		๑	๑	๑๐๘,๐๐๐	-	๑	๑	๑	-	-	-	-	-	-	๑๐๘,๐๐๐	๑๐๘,๐๐๐	๑๐๘,๐๐๐	(๙๐๐๐)
๗๓	คนงานปฏิบัติงานเทคนิค		๑	๑	๑๐๘,๐๐๐	-	๑	๑	๑	-	-	-	-	-	-	๑๐๘,๐๐๐	๑๐๘,๐๐๐	๑๐๘,๐๐๐	(๙๐๐๐)
๗๔	คนงานปฏิบัติงานเทคนิค		๑	๑	๑๐๘,๐๐๐	-	๑	๑	๑	-	-	-	-	-	-	๑๐๘,๐๐๐	๑๐๘,๐๐๐	๑๐๘,๐๐๐	(๙๐๐๐)
๗๕	คนงานปฏิบัติงานเทคนิค		๑	๑	๑๐๘,๐๐๐	-	๑	๑	๑	-	-	-	-	-	-	๑๐๘,๐๐๐	๑๐๘,๐๐๐	๑๐๘,๐๐๐	(๙๐๐๐)
๗๖	คนงานปฏิบัติงานเทคนิค		๑	๑	๑๐๘,๐๐๐	-	๑	๑	๑	-	-	-	-	-	-	๑๐๘,๐๐๐	๑๐๘,๐๐๐	๑๐๘,๐๐๐	(๙๐๐๐)
๗๗	คนงานปฏิบัติงานเทคนิค		๑	๑	๑๐๘,๐๐๐	-	๑	๑	๑	-	-	-	-	-	-	๑๐๘,๐๐๐	๑๐๘,๐๐๐	๑๐๘,๐๐๐	(๙๐๐๐)

๙.การค่าใช้จ่ายเกี่ยวกับเงินเดือนและประโยชน์ตอบแทนอื่น

ที่	ชื่อสายงาน	ระดับตำแหน่ง	จำนวนทั้งหมด	จำนวนที่มีอยู่ในปัจจุบัน			อัตราตำแหน่งที่คาดว่าจะต้องใช้ในช่วงระยะเวลา ๓ ปีข้างหน้า			อัตรากำลังคนเพิ่ม/ลด			ค่าใช้จ่ายที่เพิ่มขึ้น(๓)			ค่าใช้จ่ายรวม(๔)			หมายเหตุ	
				จำนวน(คน)	เงินเดือน(๑)	เงินประจำตำแหน่ง(๒)	๒๕๖๗	๒๕๖๘	๒๕๖๙	๒๕๖๗	๒๕๖๘	๒๕๖๙	๒๕๖๗	๒๕๖๘	๒๕๖๙	๒๕๖๗	๒๕๖๘	๒๕๖๙		
๑๑๘	พนักงานขับรถยนต์		๑	-	๑๐๘,๐๐๐	-	๑	๑	๑	-	-	-	-	-	-	๑๐๘,๐๐๐	๑๐๘,๐๐๐	๑๐๘,๐๐๐	(ว่างเต็ม)	
๑๑๙	พนักงานขับรถยนต์		๑	๑	๑๐๘,๐๐๐	-	๑	๑	๑	-	-	-	-	-	-	๑๐๘,๐๐๐	๑๐๘,๐๐๐	๑๐๘,๐๐๐	(๙๐๐)	
๑๒๐	ดับเพลิง/ช่วยชีวิตคน		๑	๑	๑๐๘,๐๐๐	-	๑	๑	๑	-	-	-	-	-	-	๑๐๘,๐๐๐	๑๐๘,๐๐๐	๑๐๘,๐๐๐	(๙๐๐)	
๑๒๑	ดับเพลิง/ช่วยชีวิตคน		๑	๑	๑๐๘,๐๐๐	-	๑	๑	๑	-	-	-	-	-	-	๑๐๘,๐๐๐	๑๐๘,๐๐๐	๑๐๘,๐๐๐	(๙๐๐)	
๑๒๒	ดับเพลิง/ช่วยชีวิตคน		๑	๑	๑๐๘,๐๐๐	-	๑	๑	๑	-	-	-	-	-	-	๑๐๘,๐๐๐	๑๐๘,๐๐๐	๑๐๘,๐๐๐	(๙๐๐)	
๑๒๓	ดับเพลิง/ช่วยชีวิตคน		๑	-	๑๐๘,๐๐๐	-	๑	๑	๑	-	-	-	-	-	-	๑๐๘,๐๐๐	๑๐๘,๐๐๐	๑๐๘,๐๐๐	(ว่างเต็ม)	
๑๒๔	ดับเพลิง/ช่วยชีวิตคน		๑	๑	๑๐๘,๐๐๐	-	๑	๑	๑	-	-	-	-	-	-	๑๐๘,๐๐๐	๑๐๘,๐๐๐	๑๐๘,๐๐๐	(๙๐๐)	
๑๒๕	ดับเพลิง/ช่วยชีวิตคน		๑	๑	๑๐๘,๐๐๐	-	๑	๑	๑	-	-	-	-	-	-	๑๐๘,๐๐๐	๑๐๘,๐๐๐	๑๐๘,๐๐๐	(๙๐๐)	
๑๒๖	ดับเพลิง/ช่วยชีวิตคน		๑	๑	๑๐๘,๐๐๐	-	๑	๑	๑	-	-	-	-	-	-	๑๐๘,๐๐๐	๑๐๘,๐๐๐	๑๐๘,๐๐๐	(๙๐๐)	
๑๒๗	ดับเพลิง/ช่วยชีวิตคน		๑	๑	๑๐๘,๐๐๐	-	๑	๑	๑	-	-	-	-	-	-	๑๐๘,๐๐๐	๑๐๘,๐๐๐	๑๐๘,๐๐๐	(๙๐๐)	
๑๒๘	พนักงานวิทยุ		๑	๑	๑๐๘,๐๐๐	-	๑	๑	๑	-	-	-	-	-	-	๑๐๘,๐๐๐	๑๐๘,๐๐๐	๑๐๘,๐๐๐	(๙๐๐)	
๑๒๙	พนักงานวิทยุ		๑	๑	๑๐๘,๐๐๐	-	๑	๑	๑	-	-	-	-	-	-	๑๐๘,๐๐๐	๑๐๘,๐๐๐	๑๐๘,๐๐๐	(๙๐๐)	
๑๓๐	พนักงานวิทยุ		๑	-	๑๐๘,๐๐๐	-	๑	๑	๑	-	-	-	-	-	-	๑๐๘,๐๐๐	๑๐๘,๐๐๐	๑๐๘,๐๐๐	(ว่างเต็ม)	
๑๓๑	พนักงานวิทยุ		๑	-	๑๐๘,๐๐๐	-	๑	๑	๑	-	-	-	-	-	-	๑๐๘,๐๐๐	๑๐๘,๐๐๐	๑๐๘,๐๐๐	(ว่างเต็ม)	
๑๓๒	คนงานทำความสะอาด		๑	๑	๑๐๘,๐๐๐	-	๑	๑	๑	-	-	-	-	-	-	๑๐๘,๐๐๐	๑๐๘,๐๐๐	๑๐๘,๐๐๐	(๙๐๐)	
๑๓๓	คนงานทำความสะอาด		๑	๑	๑๐๘,๐๐๐	-	๑	๑	๑	-	-	-	-	-	-	๑๐๘,๐๐๐	๑๐๘,๐๐๐	๑๐๘,๐๐๐	(๙๐๐)	
๑๓๔	คนงานทำความสะอาด		๑	๑	๑๐๘,๐๐๐	-	๑	๑	๑	-	-	-	-	-	-	๑๐๘,๐๐๐	๑๐๘,๐๐๐	๑๐๘,๐๐๐	(๙๐๐)	
๑๓๕	คนงานทำความสะอาด		๑	๑	๑๐๘,๐๐๐	-	๑	๑	๑	-	-	-	-	-	-	๑๐๘,๐๐๐	๑๐๘,๐๐๐	๑๐๘,๐๐๐	(๙๐๐)	
๑๓๖	คนงานทำความสะอาด		๑	๑	๑๐๘,๐๐๐	-	๑	๑	๑	-	-	-	-	-	-	๑๐๘,๐๐๐	๑๐๘,๐๐๐	๑๐๘,๐๐๐	(๙๐๐)	
๑๓๗	เจ้าหน้าที่ศูนย์ข้อมูลข่าวสาร		๑	๑	๑๐๘,๐๐๐	-	๑	๑	๑	-	-	-	-	-	-	๑๐๘,๐๐๐	๑๐๘,๐๐๐	๑๐๘,๐๐๐	(๙๐๐)	
๑๓๘	ยาม		๑	๑	๑๐๘,๐๐๐	-	๑	๑	๑	-	-	-	-	-	-	๑๐๘,๐๐๐	๑๐๘,๐๐๐	๑๐๘,๐๐๐	(๙๐๐)	
	กองคลัง (๑๔)																			
๑๓๙	ผู้อำนวยการกองคลัง (นักบริหารงานการคลัง)	กลาง	๑	๑	๘๔๔,๒๐๐	๑๓๙,๔๐๐	๑	๑	๑	-	-	-	๒๘,๓๒๐	๒๘,๐๘๐	๒๗,๙๖๐	๑,๐๖๖,๙๒๐	๑,๐๓๕,๐๐๐	๑,๐๖๒,๙๖๐	(๗๐๓๕๐)	
๑๔๐	หัวหน้าฝ่ายบริหารงานคลัง (นักบริหารงานการคลัง)	ต้น	๑	๑	๔๑๖,๑๖๐	๑๘,๐๐๐	๑	๑	๑	-	-	-	๑๓,๐๘๐	๑๓,๐๘๐	๑๓,๒๐๐	๔๔๗,๒๔๐	๔๖๐,๓๒๐	๔๗๓,๕๒๐	(๓๔๖๘๐)	
๑๔๑	หัวหน้าฝ่ายพัสดุและทรัพย์สิน (นักบริหารงานการคลัง)	ต้น	๑	๑	๔๑๖,๑๖๐	๑๘,๐๐๐	๑	๑	๑	-	-	-	๑๓,๐๘๐	๑๓,๐๘๐	๑๓,๒๐๐	๔๔๗,๒๔๐	๔๖๐,๓๒๐	๔๗๓,๕๒๐	(๓๔๖๘๐)	
๑๔๒	หัวหน้าฝ่ายพัฒนารายได้ (นักบริหารงานการคลัง)	ต้น	๑	๑	๔๒๙,๒๔๐	๑๘,๐๐๐	๑	๑	๑	-	-	-	๑๓,๐๘๐	๑๓,๒๐๐	๑๓,๔๔๐	๔๖๐,๓๒๐	๔๗๓,๕๒๐	๔๘๖,๙๖๐	(๓๕๗๗๐)	
๑๔๓	หัวหน้าฝ่ายแผนภาษีและทะเบียนทรัพย์สิน (นักบริหารงานการคลัง)	ต้น	๑	๑	๔๑๖,๑๖๐	๑๘,๐๐๐	๑	๑	๑	-	-	-	๑๓,๐๘๐	๑๓,๐๘๐	๑๓,๒๐๐	๔๔๗,๒๔๐	๔๖๐,๓๒๐	๔๗๓,๕๒๐	(๓๔๖๘๐)	
๑๔๔	หัวหน้าฝ่ายบริหารงานทั่วไป (นักบริหารงานทั่วไป)	ต้น	๑	๑	๔๖๘,๙๖๐	๑๘,๐๐๐	๑	๑	๑	-	-	-	๑๔,๑๖๐	๑๕,๔๘๐	๑๖,๐๘๐	๕๐๑,๑๒๐	๕๑๖,๖๐๐	๕๓๒,๖๘๐	(๓๙๐๘๐)	
๑๔๕	นักวิชาการคลัง	ชก.	๑	๑	๓๕๖,๑๖๐	-	๑	๑	๑	-	-	-	๑๓,๓๒๐	๑๓,๐๘๐	๑๓,๔๔๐	๓๖๖,๔๘๐	๓๘๒,๕๖๐	๓๙๖,๐๐๐	(๒๙๖๘๐)	
๑๔๖	นักวิชาการเงินและบัญชี	ป.ก./ชก.	๑	-	๓๕๕,๓๒๐	-	๑	๑	๑	-	-	-	๑๒,๐๐๐	๑๒,๐๐๐	๑๒,๐๐๐	๓๖๗,๓๒๐	๓๗๙,๓๒๐	๓๙๓,๓๒๐	(ว่างเต็ม)	
๑๔๗	นักวิชาการพัสดุ	ชก.	๑	๑	๓๑๗,๕๒๐	-	๑	๑	๑	-	-	-	๑๒,๒๔๐	๑๒,๙๖๐	๑๓,๔๔๐	๓๒๙,๗๖๐	๓๔๒,๗๒๐	๓๕๖,๑๖๐	(๒๖๔๖๐)	
๑๔๘	นักวิชาการพัสดุ	ชก.	๑	๑	๓๒๙,๗๖๐	-	๑	๑	๑	-	-	-	๑๒,๙๖๐	๑๓,๔๔๐	๑๓,๓๒๐	๓๔๒,๗๒๐	๓๕๖,๑๖๐	๓๖๙,๘๘๐	(๒๗๔๘๐)	
๑๔๙	นักวิชาการจัดเก็บรายได้	ป.ก./ชก.	๑	-	๓๕๕,๓๒๐	-	๑	๑	๑	-	-	-	๑๒,๐๐๐	๑๒,๐๐๐	๑๒,๐๐๐	๓๖๗,๓๒๐	๓๗๙,๓๒๐	๓๙๓,๓๒๐	(ว่างเต็ม)	
๑๕๐	นักวิชาการจัดเก็บรายได้	ป.ก.	๑	๑	๓๒๓,๐๔๐	-	๑	๑	๑	-	-	-	๑๐,๕๖๐	๑๐,๖๘๐	๑๐,๕๖๐	๓๓๓,๖๐๐	๓๔๔,๒๘๐	๓๕๔,๘๔๐	(๒๖๙๒๐)	
๑๕๑	นักวิชาการคอมพิวเตอร์	ป.ก./ชก.	๑	-	-	-	๑	๑	๑	+๑	-	-	๓๕๕,๓๒๐	๑๒,๐๐๐	๑๒,๐๐๐	๓๕๕,๓๒๐	๓๖๗,๓๒๐	๓๗๙,๓๒๐	กำหนดเพิ่ม	
๑๕๒	นักจัดการงานทั่วไป	ป.ก./ชก.	๑	-	-	-	๑	๑	๑	+๑	-	-	๓๕๕,๓๒๐	๑๒,๐๐๐	๑๒,๐๐๐	๓๕๕,๓๒๐	๓๖๗,๓๒๐	๓๗๙,๓๒๐	กำหนดเพิ่ม	
๑๕๓	เจ้าพนักงานการเงินและบัญชี	ชง.	๑	๑	๓๔๖,๕๖๐	-	๑	๑	๑	-	-	-	๑๑,๑๖๐	๑๑,๕๒๐	๑๑,๘๘๐	๓๕๗,๗๒๐	๓๖๙,๒๔๐	๓๘๑,๑๒๐	(๒๘๘๘๐)	
๑๕๔	เจ้าพนักงานการเงินและบัญชี	ป.ก./ชง.	๑	-	๒๙๗,๙๐๐	-	๑	๑	๑	-	-	-	๙,๗๒๐	๙,๗๒๐	๙,๗๒๐	๓๐๗,๖๒๐	๓๑๑,๓๔๐	๓๒๗,๐๖๐	(ว่างเต็ม)	
๑๕๕	เจ้าพนักงานการเงินและบัญชี	ป.ก.	๑	๑	๑๔๐,๔๐๐	-	๑	๑	๑	-	-	-	๖,๒๔๐	๖,๑๒๐	๖,๐๐๐	๑๔๖,๖๔๐	๑๕๒,๗๖๐	๑๕๘,๗๖๐	(๑๑๗๐๐)	

๙.การค่าใช้จ่ายเกี่ยวกับเงินเดือนและประโยชน์ตอบแทนอื่น

ที่	ชื่อสายงาน	ระดับตำแหน่ง	จำนวนทั้งหมด	จำนวนที่มีอยู่ในปัจจุบัน			อัตราตำแหน่งที่คาดว่าจะต้องใช้			อัตรากำลังคน			ค่าใช้จ่ายที่เพิ่มขึ้น(๓)			ค่าใช้จ่ายรวม(๔)			หมายเหตุ
				จำนวน(คน)	เงินเดือน(๑)	เงินประจำตำแหน่ง(๒)	ในช่วงระยะเวลา ๓ ปีข้างหน้า			เพิ่ม/ลด									
							๒๕๖๗	๒๕๖๘	๒๕๖๙	๒๕๖๗	๒๕๖๘	๒๕๖๙	๒๕๖๗	๒๕๖๘	๒๕๖๙	๒๕๖๗	๒๕๖๘	๒๕๖๙	
๑๕๖	เจ้าพนักงานการเงินและบัญชี	ปจ.	๑	๑	๑๗๘,๒๐๐	-	๑	๑	๑	-	-	-	๗,๐๘๐	๗,๐๘๐	๗,๔๔๐	๑๘๕,๒๘๐	๑๙๒,๓๖๐	๑๙๙,๘๐๐	(๑๔๘๕๐)
๑๕๗	เจ้าพนักงานการเงินและบัญชี	ขง.	๑	๑	๒๙๖,๗๖๐	-	๑	๑	๑	-	-	-	๑๑,๑๖๐	๑๑,๐๔๐	๑๐,๙๒๐	๓๐๗,๙๒๐	๓๑๘,๙๖๐	๓๒๗,๘๘๐	(๒๔๗๓๐)
๑๕๘	เจ้าพนักงานการเงินและบัญชี	ขง.	๑	๑	๓๒๓,๓๖๐	-	๑	๑	๑	-	-	-	๑๑,๑๖๐	๑๑,๐๔๐	๑๑,๑๖๐	๓๓๕,๕๒๐	๓๔๖,๕๖๐	๓๕๕,๗๒๐	(๒๗๐๓๐)
๑๕๙	เจ้าพนักงานการเงินและบัญชี	ขง.	๑	๑	๓๖๓,๔๘๐	-	๑	๑	๑	-	-	-	๑๑,๖๔๐	๑๒,๑๒๐	๑๒,๔๘๐	๓๗๕,๑๒๐	๓๘๗,๒๔๐	๓๙๙,๗๒๐	(๓๐๒๙๐)
๑๖๐	เจ้าพนักงานการเงินและบัญชี	ปจ./ขง.	๑	-	๒๙๗,๙๐๐	-	๑	๑	๑	-	-	-	๙,๗๒๐	๙,๗๒๐	๙,๗๒๐	๓๐๗,๖๒๐	๓๑๗,๓๔๐	๓๒๗,๐๖๐	(ว่างเต็ม)
๑๖๑	เจ้าพนักงานพัสดุ	ปจ.	๑	๑	๑๖๕,๑๒๐	-	๑	๑	๑	-	-	-	๖,๖๐๐	๖,๔๘๐	๗,๐๘๐	๑๗๑,๒๐๐	๑๗๗,๒๐๐	๑๘๕,๒๘๐	(๑๓๗๖๐)
๑๖๒	เจ้าพนักงานพัสดุ	ขง.	๑	๑	๔๔๖,๕๒๐	-	๑	๑	๑	-	-	-	๑๔,๐๔๐	๑๔,๘๘๐	๑๕,๓๖๐	๔๖๐,๕๖๐	๔๗๑,๔๘๐	๔๙๐,๘๐๐	(๓๗๒๓๐)
๑๖๓	เจ้าพนักงานพัสดุ	ขง.	๑	๑	๑๘๐,๖๐๐	-	๑	๑	๑	-	-	-	๙,๐๐๐	๙,๒๔๐	๘,๘๘๐	๑๘๙,๖๐๐	๑๙๘,๘๘๐	๒๐๗,๗๒๐	(๑๕๐๕๐)
๑๖๔	เจ้าพนักงานพัสดุ	ปจ.	๑	๑	๑๔๖,๖๔๐	-	๑	๑	๑	-	-	-	๖,๑๒๐	๖,๐๐๐	๖,๓๖๐	๑๕๒,๗๖๐	๑๕๘,๗๖๐	๑๖๕,๑๒๐	(๑๒๒๒๐)
๑๖๕	เจ้าพนักงานพัสดุ	ปจ.	๑	๑	๑๔๖,๖๔๐	-	๑	๑	๑	-	-	-	๖,๑๒๐	๖,๐๐๐	๖,๓๖๐	๑๕๒,๗๖๐	๑๕๘,๗๖๐	๑๖๕,๑๒๐	(๑๒๒๒๐)
๑๖๖	เจ้าพนักงานพัสดุ	ปจ.	๑	๑	๑๔๖,๖๔๐	-	๑	๑	๑	-	-	-	๖,๑๒๐	๖,๐๐๐	๖,๓๖๐	๑๕๒,๗๖๐	๑๕๘,๗๖๐	๑๖๕,๑๒๐	(๑๒๒๒๐)
๑๖๗	เจ้าพนักงานจัดเก็บรายได้	ปจ.	๑	๑	๑๘๕,๒๘๐	-	๑	๑	๑	-	-	-	๗,๐๘๐	๗,๔๔๐	๗,๔๔๐	๑๙๒,๓๖๐	๑๙๙,๘๐๐	๒๐๗,๒๔๐	(๑๕๔๔๐)
๑๖๘	เจ้าพนักงานจัดเก็บรายได้	ขง.	๑	๑	๑๙๔,๒๘๐	-	๑	๑	๑	-	-	-	๘,๗๖๐	๙,๒๔๐	๙,๐๐๐	๒๐๓,๐๔๐	๒๑๒,๒๘๐	๒๒๑,๒๘๐	(๑๖๑๙๐)
๑๖๙	เจ้าพนักงานจัดเก็บรายได้	ขง.	๑	๑	๓๖๓,๔๘๐	-	๑	๑	๑	-	-	-	๑๑,๖๔๐	๑๒,๑๒๐	๑๒,๔๘๐	๓๗๕,๑๒๐	๓๘๗,๒๔๐	๓๙๙,๗๒๐	(๓๐๒๙๐)
๑๗๐	เจ้าพนักงานจัดเก็บรายได้	ขง.	๑	๑	๔๓๙,๖๘๐	-	๑	๑	๑	-	-	-	๑๓,๘๐๐	๑๔,๔๐๐	๑๕,๑๒๐	๔๕๓,๔๘๐	๔๖๗,๘๘๐	๔๘๓,๐๐๐	(๓๖๖๔๐)
๑๗๑	เจ้าพนักงานจัดเก็บรายได้	ขง.	๑	๑	๓๐๗,๙๒๐	-	๑	๑	๑	-	-	-	๑๑,๐๔๐	๑๐,๙๒๐	๑๑,๒๘๐	๓๑๘,๙๖๐	๓๒๗,๘๘๐	๓๓๖,๑๖๐	(๒๕๖๖๐)
๑๗๒	เจ้าพนักงานจัดเก็บรายได้	ขง.	๑	๑	๓๘๑,๑๒๐	-	๑	๑	๑	-	-	-	๑๒,๓๖๐	๑๒,๙๖๐	๑๓,๔๔๐	๓๙๓,๔๘๐	๔๐๖,๔๔๐	๔๑๙,๘๘๐	(๓๑๗๖๐)
๑๗๓	เจ้าพนักงานจัดเก็บรายได้	ขง.	๑	๑	๒๗๕,๐๔๐	-	๑	๑	๑	-	-	-	๑๐,๘๐๐	๑๐,๙๒๐	๑๑,๑๖๐	๒๘๖,๘๐๐	๒๙๖,๗๖๐	๓๐๗,๙๒๐	(๒๒๙๒๐)
๑๗๔	เจ้าพนักงานจัดเก็บรายได้	ปจ.	๑	๑	๒๔๐,๔๘๐	-	๑	๑	๑	-	-	-	๗,๘๐๐	๘,๐๔๐	๘,๒๘๐	๒๔๘,๒๘๐	๒๕๖,๓๖๐	๒๖๔,๖๐๐	(๒๐๐๔๐)
๑๗๕	เจ้าพนักงานธุรการ	ขง.	๑	๑	๓๐๒,๒๘๐	-	๑	๑	๑	-	-	-	๑๑,๑๖๐	๑๐,๙๒๐	๑๑,๑๖๐	๓๑๓,๔๔๐	๓๒๒,๓๖๐	๓๓๕,๕๒๐	(๒๕๑๙๐)
๑๗๖	เจ้าพนักงานธุรการ	ปจ.	๑	๑	๑๖๘,๓๖๐	-	๑	๑	๑	-	-	-	๖,๔๘๐	๖,๘๔๐	๖,๙๖๐	๑๗๕,๘๔๐	๑๘๑,๖๘๐	๑๘๘,๖๔๐	(๑๔๐๓๐)
๑๗๗	เจ้าพนักงานธุรการ	ปจ.	๑	๑	๑๙๒,๓๖๐	-	๑	๑	๑	-	-	-	๗,๔๔๐	๗,๔๔๐	๗,๓๖๐	๑๙๙,๘๐๐	๒๐๗,๒๔๐	๒๑๕,๕๖๐	(๑๖๐๓๐)
	พนักงานจ้าง																		
๑๗๘	ผู้ช่วยเจ้าพนักงานพัสดุ		๑	๑	๑๙๐,๕๖๐	-	๑	๑	๑	-	-	-	๗,๖๘๐	๘,๐๔๐	๘,๒๘๐	๑๙๘,๒๘๐	๒๐๖,๒๘๐	๒๑๔,๕๖๐	(๑๕๘๘๐)
๑๗๙	ผู้ช่วยเจ้าพนักงานจัดเก็บรายได้		๑	๑	๑๗๗,๑๒๐	-	๑	๑	๑	-	-	-	๗,๒๐๐	๗,๔๔๐	๗,๖๘๐	๑๘๔,๓๒๐	๑๙๑,๗๖๐	๑๙๙,๔๔๐	(๑๔๗๖๐)
๑๘๐	ผู้ช่วยเจ้าพนักงานจัดเก็บรายได้		๑	-	๑๓๘,๐๐๐	-	๑	๑	๑	-	-	-	-	๕,๕๒๐	๕,๗๖๐	๑๓๘,๐๐๐	๑๔๓,๕๒๐	๑๔๙,๒๘๐	(ว่างเต็ม)
๑๘๑	ผู้ช่วยเจ้าพนักงานการคลัง		๑	๑	๑๙๘,๒๔๐	-	๑	๑	๑	-	-	-	๘,๐๔๐	๘,๒๘๐	๘,๖๔๐	๒๐๖,๒๘๐	๒๑๔,๕๖๐	๒๒๓,๒๐๐	(๑๖๕๒๐)
๑๘๒	ผู้ช่วยเจ้าพนักงานการคลัง		๑	๑	๑๔๙,๒๘๐	-	๑	๑	๑	-	-	-	๖,๐๐๐	๖,๒๔๐	๖,๔๘๐	๑๕๕,๒๘๐	๑๖๖,๕๒๐	๑๖๘,๐๐๐	(๑๒๔๔๐)
๑๘๓	ผู้ช่วยเจ้าพนักงานการคลัง		๑	๑	๑๔๘,๔๔๐	-	๑	๑	๑	-	-	-	๖,๐๐๐	๖,๒๔๐	๖,๔๘๐	๑๕๕,๔๔๐	๑๖๖,๖๘๐	๑๖๗,๑๖๐	(๑๒๓๗๐)
๑๘๔	ผู้ช่วยเจ้าพนักงานการคลัง		๑	๑	๑๔๙,๒๘๐	-	๑	๑	๑	-	-	-	๖,๐๐๐	๖,๒๔๐	๖,๔๘๐	๑๕๕,๒๘๐	๑๖๖,๕๒๐	๑๖๘,๐๐๐	(๑๒๔๔๐)
๑๘๕	ผู้ช่วยนายช่างสำรวจ		๑	-	๑๓๘,๐๐๐	-	๑	๑	๑	-	-	-	-	๕,๕๒๐	๕,๗๖๐	๑๓๘,๐๐๐	๑๔๓,๕๒๐	๑๔๙,๒๘๐	(ว่างเต็ม)
๑๘๖	ผู้ช่วยนายช่างสำรวจ		๑	-	๑๓๘,๐๐๐	-	๑	๑	๑	-	-	-	-	๕,๕๒๐	๕,๗๖๐	๑๓๘,๐๐๐	๑๔๓,๕๒๐	๑๔๙,๒๘๐	(ว่างเต็ม)
๑๘๗	ผู้ช่วยเจ้าพนักงานจัดเก็บรายได้		๑	-	๑๓๘,๐๐๐	-	๑	๑	๑	-	-	-	-	๕,๕๒๐	๕,๗๖๐	๑๓๘,๐๐๐	๑๔๓,๕๒๐	๑๔๙,๒๘๐	(ว่างเต็ม)
๑๘๘	ผู้ช่วยเจ้าพนักงานจัดเก็บรายได้		๑	-	๑๓๘,๐๐๐	-	๑	๑	๑	-	-	-	-	๕,๕๒๐	๕,๗๖๐	๑๓๘,๐๐๐	๑๔๓,๕๒๐	๑๔๙,๒๘๐	(ว่างเต็ม)
๑๘๙	ผู้ช่วยเจ้าพนักงานธุรการ		๑	๑	๑๗๒,๔๔๐	-	๑	๑	๑	-	-	-	๖,๙๖๐	๗,๒๐๐	๗,๕๖๐	๑๗๙,๔๐๐	๑๘๖,๖๐๐	๑๙๔,๑๖๐	(๑๔๓๗๐)
๑๙๐	พนักงานขับรถยนต์		๑	๑	๑๐๘,๐๐๐	-	๑	๑	๑	-	-	-	-	-	-	๑๐๘,๐๐๐	๑๐๘,๐๐๐	๑๐๘,๐๐๐	(๙๐๐๐)
	สำนักช่าง (๑๕)																		
๑๙๑	ผู้อำนวยการสำนักช่าง (นักบริหารงานช่าง)	สูง	๑	๑	๖๔๖,๖๘๐	๒๔๐,๐๐๐	๑	๑	๑	-	-	-	๑๙,๔๔๐	๑๙,๖๘๐	๑๙,๘๐๐	๙๐๖,๑๒๐	๙๒๕,๘๐๐	๙๔๕,๖๐๐	(๕๓๘๙๐)
๑๙๒	ผู้อำนวยการส่วนควบคุมการก่อสร้างอาคารและผังเมือง (นักบริหารงานช่าง)	กลาง	๑	๑	๕๒๙,๕๖๐	๖๐,๐๐๐	๑	๑	๑	-	-	-	๑๙,๔๔๐	๑๙,๕๖๐	๑๙,๕๖๐	๖๐๙,๐๐๐	๖๒๘,๕๖๐	๖๔๘,๑๒๐	(๔๘๑๓๐)

๙.การใช้จ่ายเกี่ยวกับเงินเดือนและประโยชน์ตอบแทนอื่น

ที่	ชื่อสายงาน	ระดับตำแหน่ง	จำนวนทั้งหมด	จำนวนที่มีอยู่ในปัจจุบัน			อัตราตำแหน่งที่คาดว่าจะต้องใช้ในช่วงระยะเวลา ๓ ปีข้างหน้า			อัตรากำลังคนเพิ่ม/ลด			ค่าใช้จ่ายที่เพิ่มขึ้น(๓)			ค่าใช้จ่ายรวม(๔)			หมายเหตุ
				จำนวน(คน)	เงินเดือน(๑)	เงินประจำตำแหน่ง(๒)	๒๕๖๗	๒๕๖๘	๒๕๖๙	๒๕๖๗	๒๕๖๘	๒๕๖๙	๒๕๖๗	๒๕๖๘	๒๕๖๙	๒๕๖๗	๒๕๖๘	๒๕๖๙	
๑๙๓	ผู้อำนวยการส่วนการโยธา (นักบริหารงานช่าง)	กลาง	๑	-	๕๓๘,๒๐๐	๖๐,๐๐๐	๑	๑	๑	-	-	-	๑๙,๒๐๐	๑๙,๒๐๐	๑๙,๒๐๐	๖๑๗,๕๐๐	๖๓๖,๖๐๐	๖๕๕,๘๐๐	(ว่างเต็ม)
๑๙๔	หัวหน้าฝ่ายควบคุมการก่อสร้าง (นักบริหารงานช่าง)	ต้น	๑	๑	๕๙๓,๗๖๐	๑๘,๐๐๐	๑	๑	๑	-	-	-	๑๔,๒๘๐	๒๐,๕๐๐	๒๐,๖๔๐	๖๒๖,๐๔๐	๖๔๖,๕๔๐	๖๖๗,๐๘๐	(๕๙๔๘๐)
๑๙๕	หัวหน้าฝ่ายควบคุมอาคาร (นักบริหารงานช่าง)	ต้น	๑	๑	๕๙๘,๖๐๐	๑๘,๐๐๐	๑	๑	๑	-	-	-	๑๖,๐๘๐	๑๖,๖๘๐	๑๗,๕๒๐	๕๙๙,๓๖๐	๕๙๙,๓๖๐	๕๖๖,๘๘๐	(๕๑๕๕๐)
๑๙๖	หัวหน้าฝ่ายสาธารณูปโภค (นักบริหารงานช่าง)	ต้น	๑	๑	๕๓๕,๗๒๐	๑๘,๐๐๐	๑	๑	๑	-	-	-	๑๓,๒๐๐	๑๓,๓๒๐	๑๓,๓๒๐	๕๖๖,๙๒๐	๕๘๐,๒๔๐	๕๙๓,๕๖๐	(๓๖๓๑๐)
๑๙๗	หัวหน้าฝ่ายเครื่องจักรกล (นักบริหารงานช่าง)	ต้น	๑	-	๓๓๓,๖๐๐	๑๘,๐๐๐	๑	๑	๑	-	-	-	๑๓,๖๒๐	๑๓,๖๒๐	๑๓,๖๒๐	๕๒๕,๒๒๐	๕๓๘,๘๔๐	๕๕๒,๕๖๐	(ว่างเต็ม)
๑๙๘	หัวหน้าฝ่ายช่างสุขาภิบาล (นักบริหารงานช่างสุขาภิบาล)	ต้น	๑	-	๓๓๓,๖๐๐	๑๘,๐๐๐	๑	๑	๑	-	-	-	๑๓,๖๒๐	๑๓,๖๒๐	๑๓,๖๒๐	๕๒๕,๒๒๐	๕๓๘,๘๔๐	๕๕๒,๕๖๐	(ว่างเต็ม)
๑๙๙	วิศวกรโยธา	ขพ.	๑	๑	๕๒๘,๒๕๐	๑๓๔,๕๐๐	๑	๑	๑	-	-	-	๑๘,๙๐๐	๑๘,๙๐๐	๑๘,๙๐๐	๖๘๖,๕๕๐	๗๐๐,๔๕๐	๗๑๙,๓๕๐	(๕๔๐๒๐)
๒๐๐	สถาปนิก	ขพ.	๑	๑	๖๓๔,๖๘๐	๑๓๔,๕๐๐	๑	๑	๑	-	-	-	๑๘,๙๐๐	๑๘,๙๐๐	๑๘,๙๐๐	๗๘๖,๙๘๐	๘๐๖,๘๘๐	๘๒๕,๗๘๐	(๕๒๘๘๐)
๒๐๑	วิศวกรโยธา	ปก./ขก.	๑	-	๓๕๕,๓๒๐	-	๑	๑	๑	-	-	-	๑๒,๐๐๐	๑๒,๐๐๐	๑๒,๐๐๐	๓๖๗,๓๒๐	๓๗๙,๓๒๐	๓๙๑,๓๒๐	(ว่างเต็ม)
๒๐๒	วิศวกรโยธา	ปก.	๑	๑	๒๑๘,๔๐๐	-	๑	๑	๑	-	-	-	๗,๖๘๐	๗,๖๘๐	๗,๖๘๐	๒๒๖,๐๘๐	๒๓๓,๗๖๐	๒๔๑,๔๔๐	(๑๘๒๐๐)
๒๐๓	สถาปนิก	ปก./ขก.	๑	-	๓๕๕,๓๒๐	-	๑	๑	๑	-	-	-	๑๒,๐๐๐	๑๒,๐๐๐	๑๒,๐๐๐	๓๖๗,๓๒๐	๓๗๙,๓๒๐	๓๙๑,๓๒๐	(ว่างเต็ม)
๒๐๔	วิศวกรโยธา	ปก.	๑	๑	๒๔๕,๒๘๐	-	๑	๑	๑	-	-	-	๘,๕๐๐	๘,๘๘๐	๘,๖๔๐	๒๕๓,๖๘๐	๒๖๒,๕๖๐	๒๗๑,๒๐๐	(๒๐๔๕๐)
๒๐๕	สถาปนิก	ปก.	๑	๑	๒๕๓,๖๘๐	-	๑	๑	๑	-	-	-	๘,๘๘๐	๘,๖๔๐	๘,๘๘๐	๒๖๒,๕๖๐	๒๗๑,๒๐๐	๒๘๐,๐๘๐	(๒๑๑๕๐)
๒๐๖	นักผังเมือง	ปก./ขก.	๑	-	๓๕๕,๓๒๐	-	๑	๑	๑	-	-	-	๑๒,๐๐๐	๑๒,๐๐๐	๑๒,๐๐๐	๓๖๗,๓๒๐	๓๗๙,๓๒๐	๓๙๑,๓๒๐	(ว่างเต็ม)
๒๐๗	นักวิชาการสวนสาธารณะ	ปก./ขก.	๑	-	-	-	๑	๑	๑	+๑	-	-	๓๕๕,๓๒๐	๑๒,๐๐๐	๑๒,๐๐๐	๓๕๕,๓๒๐	๓๖๗,๓๒๐	๓๗๙,๓๒๐	กำหนดเพิ่ม
๒๐๘	วิศวกรไฟฟ้า	ขก.	๑	๑	๔๕๕,๕๒๐	-	๑	๑	๑	-	-	-	๑๓,๔๕๐	๑๔,๑๖๐	๑๕,๔๘๐	๕๖๘,๙๖๐	๕๘๓,๑๒๐	๕๙๘,๖๐๐	(๓๗๙๖๐)
๒๐๙	วิศวกรโยธา	ปก./ขก.	๑	-	๓๕๕,๓๒๐	-	๑	๑	๑	-	-	-	๑๒,๐๐๐	๑๒,๐๐๐	๑๒,๐๐๐	๓๖๗,๓๒๐	๓๗๙,๓๒๐	๓๙๑,๓๒๐	(ว่างเต็ม)
๒๑๐	วิศวกรสุขาภิบาล	ปก./ขก.	๑	-	๓๕๕,๓๒๐	-	๑	๑	๑	-	-	-	๑๒,๐๐๐	๑๒,๐๐๐	๑๒,๐๐๐	๓๖๗,๓๒๐	๓๗๙,๓๒๐	๓๙๑,๓๒๐	(ว่างเต็ม)
๒๑๑	วิศวกรสุขาภิบาล	ปก./ขก.	๑	-	๓๕๕,๓๒๐	-	๑	๑	๑	-	-	-	๑๒,๐๐๐	๑๒,๐๐๐	๑๒,๐๐๐	๓๖๗,๓๒๐	๓๗๙,๓๒๐	๓๙๑,๓๒๐	(ว่างเต็ม)
๒๑๒	เจ้าพนักงานธุรการ	ขง.	๑	๑	๓๒๙,๘๘๐	-	๑	๑	๑	-	-	-	๑๑,๒๘๐	๑๐,๙๒๐	๑๑,๔๐๐	๓๓๑,๑๖๐	๓๕๒,๐๘๐	๓๖๓,๕๘๐	(๒๗๔๙๐)
๒๑๓	เจ้าพนักงานธุรการ	ขง.	๑	๑	๔๒๖,๔๘๐	-	๑	๑	๑	-	-	-	๑๓,๒๐๐	๑๓,๘๐๐	๑๔,๔๐๐	๔๓๗,๖๘๐	๔๕๕,๔๘๐	๔๖๗,๘๘๐	(๓๕๕๕๐)
๒๑๔	เจ้าพนักงานธุรการ	ขง.	๑	๑	๕๖๖,๘๘๐	-	๑	๑	๑	-	-	-	๑๘,๐๐๐	๑๘,๐๐๐	๑๘,๓๖๐	๕๘๔,๘๘๐	๖๐๒,๘๘๐	๖๒๑,๒๔๐	(๔๗๒๕๐)
๒๑๕	นายช่างโยธา	ขง.	๑	๑	๓๕๒,๐๘๐	-	๑	๑	๑	-	-	-	๑๑,๔๐๐	๑๑,๖๔๐	๑๒,๑๒๐	๓๖๓,๕๒๐	๓๗๕,๑๒๐	๓๘๗,๒๔๐	(๒๓๓๔๐)
๒๑๖	นายช่างโยธา	ขง.	๑	๑	๒๘๕,๘๘๐	-	๑	๑	๑	-	-	-	๑๐,๙๒๐	๑๑,๑๖๐	๑๑,๐๔๐	๒๙๖,๗๖๐	๓๐๗,๙๒๐	๓๑๘,๙๖๐	(๒๓๘๒๐)
๒๑๗	นายช่างโยธา	ปง.	๑	๑	๑๘๘,๖๔๐	-	๑	๑	๑	-	-	-	๗,๔๔๐	๗,๔๔๐	๗,๓๒๐	๑๙๖,๐๘๐	๒๐๓,๕๒๐	๒๑๐,๘๘๐	(๑๕๗๒๐)
๒๑๘	นายช่างโยธา	ปง.	๑	๑	๒๘๖,๘๐๐	-	๑	๑	๑	-	-	-	๘,๘๘๐	๑๒,๒๔๐	๑๑,๐๔๐	๒๙๕,๖๘๐	๓๐๗,๙๒๐	๓๑๘,๙๖๐	(๒๓๓๐๐)
๒๑๙	นายช่างเขียนแบบ	ขง.	๑	๑	๒๙๑,๒๔๐	-	๑	๑	๑	-	-	-	๑๑,๐๔๐	๑๑,๑๖๐	๑๐,๙๒๐	๓๐๒,๒๘๐	๓๑๓,๔๔๐	๓๒๕,๓๖๐	(๒๔๒๗๐)
๒๒๐	นายช่างโยธา	ขง.	๑	๑	๓๕๗,๗๒๐	-	๑	๑	๑	-	-	-	๑๑,๕๒๐	๑๑,๘๘๐	๑๒,๓๖๐	๓๖๙,๒๔๐	๓๘๑,๑๒๐	๓๙๓,๔๘๐	(๒๙๘๑๐)
๒๒๑	นายช่างโยธา	ปง./ขง.	๑	-	๒๙๗,๙๐๐	-	๑	๑	๑	-	-	-	๙,๗๒๐	๙,๗๒๐	๙,๗๒๐	๓๐๗,๖๒๐	๓๑๗,๓๔๐	๓๒๗,๐๖๐	(ว่างเต็ม)
๒๒๒	นายช่างโยธา	ปง.	๑	๑	๒๗๗,๖๘๐	-	๑	๑	๑	-	-	-	๙,๑๒๐	๘,๘๘๐	๑๒,๒๔๐	๒๘๖,๘๐๐	๒๙๕,๖๘๐	๓๐๗,๙๒๐	(๒๓๑๕๐)
๒๒๓	นายช่างโยธา	ปง./ขง.	๑	-	๒๙๗,๙๐๐	-	๑	๑	๑	-	-	-	๙,๗๒๐	๙,๗๒๐	๙,๗๒๐	๓๐๗,๖๒๐	๓๑๗,๓๔๐	๓๒๗,๐๖๐	(ว่างเต็ม)
๒๒๔	นายช่างโยธา	ปง./ขง.	๑	-	๒๙๗,๙๐๐	-	๑	๑	๑	-	-	-	๙,๗๒๐	๙,๗๒๐	๙,๗๒๐	๓๐๗,๖๒๐	๓๑๗,๓๔๐	๓๒๗,๐๖๐	(ว่างเต็ม)
๒๒๕	นายช่างโยธา	ขง.	๑	๑	๓๑๓,๔๔๐	-	๑	๑	๑	-	-	-	๑๐,๙๒๐	๑๑,๑๖๐	๑๑,๐๔๐	๓๒๕,๓๖๐	๓๓๕,๕๒๐	๓๔๖,๕๖๐	(๒๖๑๒๐)
๒๒๖	นายช่างโยธา	ขง.	๑	๑	๓๔๑,๑๖๐	-	๑	๑	๑	-	-	-	๑๐,๙๒๐	๑๑,๔๐๐	๑๑,๖๔๐	๓๕๒,๐๘๐	๓๖๓,๕๘๐	๓๗๕,๑๒๐	(๒๘๔๓๐)
๒๒๗	เจ้าพนักงานสวนสาธารณะ	ขง.	๑	๑	๕๖๖,๘๘๐	-	๑	๑	๑	-	-	-	๑๘,๐๐๐	๑๘,๐๐๐	๑๘,๓๖๐	๕๘๔,๘๘๐	๖๐๒,๘๘๐	๖๒๑,๒๔๐	(๔๗๒๕๐)
๒๒๘	นายช่างโยธา	ปง./ขง.	๑	-	๒๙๗,๙๐๐	-	๑	๑	๑	-	-	-	๙,๗๒๐	๙,๗๒๐	๙,๗๒๐	๓๐๗,๖๒๐	๓๑๗,๓๔๐	๓๒๗,๐๖๐	(ว่างเต็ม)
๒๒๙	นายช่างเขียนแบบ	ปง./ขง.	๑	-	๒๙๗,๙๐๐	-	๑	๑	๑	-	-	-	๙,๗๒๐	๙,๗๒๐	๙,๗๒๐	๓๐๗,๖๒๐	๓๑๗,๓๔๐	๓๒๗,๐๖๐	(ว่างเต็ม)
๒๓๐	นายช่างโยธา	ปง./ขง.	๑	-	๒๙๗,๙๐๐	-	๑	๑	๑	-	-	-	๙,๗๒๐	๙,๗๒๐	๙,๗๒๐	๓๐๗,๖๒๐	๓๑๗,๓๔๐	๓๒๗,๐๖๐	(ว่างเต็ม)
๒๓๑	นายช่างไฟฟ้า	ปง.	๑	๑	๓๑๓,๔๔๐	-	๑	๑	๑	-	-	-	๑๐,๙๒๐	๑๑,๑๖๐	๑๑,๐๔๐	๓๒๕,๕๒๐	๓๓๕,๕๒๐	๓๔๖,๕๖๐	(๒๖๑๒๐)
๒๓๒	นายช่างไฟฟ้า	ขง.	๑	๑	๑๘๘,๖๐๐	-	๑	๑	๑	-	-	-	๙,๒๔๐	๘,๘๘๐	๙,๐๐๐	๑๙๘,๘๔๐	๒๐๗,๗๒๐	๒๑๖,๗๒๐	(๑๕๘๐๐)

๙.การค่าใช้จ่ายเกี่ยวกับเงินเดือนและประโยชน์ตอบแทนอื่น

ที่	ชื่อสายงาน	ระดับตำแหน่ง	จำนวนทั้งหมด	จำนวนที่มีอยู่ในปัจจุบัน			อัตราตำแหน่งที่คาดว่าจะต้องใช้ในช่วงระยะเวลา ๓ ปีข้างหน้า			อัตรากำลังคนเพิ่ม/ลด			ค่าใช้จ่ายที่เพิ่มขึ้น(๓)			ค่าใช้จ่ายรวม(๔)			หมายเหตุ	
				จำนวน(คน)	เงินเดือน(๑)	เงินประจำตำแหน่ง(๒)	๒๕๖๗	๒๕๖๘	๒๕๖๙	๒๕๖๗	๒๕๖๘	๒๕๖๙	๒๕๖๗	๒๕๖๘	๒๕๖๙	๒๕๖๗	๒๕๖๘	๒๕๖๙		
๒๓๓	นายช่างเครื่องกล	ปจ./ชง.	๑	-	๒๙๗,๙๐๐	-	-	๑	๑	๑	-	-	-	๙,๗๒๐	๙,๗๒๐	๙,๗๒๐	๓๐๗,๖๒๐	๓๑๗,๓๔๐	๓๒๗,๐๖๐	(ว่างเต็ม)
๒๓๔	นายช่างเครื่องกล	ปจ./ชง.	๑	-	๒๙๗,๙๐๐	-	-	๑	๑	๑	-	-	-	๙,๗๒๐	๙,๗๒๐	๙,๗๒๐	๓๐๗,๖๒๐	๓๑๗,๓๔๐	๓๒๗,๐๖๐	(ว่างเต็ม)
๒๓๕	เจ้าพนักงานธุรการ	ชง.	๑	๑	๒๙๗,๒๔๐	-	-	๑	๑	๑	-	-	-	๑๑,๐๔๐	๑๑,๑๖๐	๑๑,๙๒๐	๓๐๗,๒๘๐	๓๑๗,๔๔๐	๓๒๗,๓๖๐	(๒๕๒๗๐)
๒๓๖	นายช่างเครื่องกล	ปจ./ชง.	๑	-	๒๙๗,๙๐๐	-	-	๑	๑	๑	-	-	-	๙,๗๒๐	๙,๗๒๐	๙,๗๒๐	๓๐๗,๖๒๐	๓๑๗,๓๔๐	๓๒๗,๐๖๐	(ว่างเต็ม)
๒๓๗	นายช่างเครื่องกล	ปจ./ชง.	๑	-	๒๙๗,๙๐๐	-	-	๑	๑	๑	-	-	-	๙,๗๒๐	๙,๗๒๐	๙,๗๒๐	๓๐๗,๖๒๐	๓๑๗,๓๔๐	๓๒๗,๐๖๐	(ว่างเต็ม)
	ลูกจ้างประจำ																			
๒๓๘	พนักงานขับรถยนต์		๑	๑	๓๑๗,๕๒๐	-	-	๑	๑	๑	-	-	-	๑๒,๒๔๐	๑๒,๙๖๐	๑๓,๔๔๐	๓๒๗,๗๖๐	๓๓๗,๗๒๐	๓๔๗,๑๖๐	(๒๖๔๖๐)
๒๓๙	ผู้ช่วยช่างปูน		๑	๑	๓๐๘,๐๔๐	-	-	๑	๑	๑	-	-	-	๙,๔๘๐	๑๒,๒๔๐	๑๒,๙๖๐	๓๑๗,๕๒๐	๓๒๗,๗๖๐	๓๓๗,๑๖๐	(๒๕๖๗๐)
๒๔๐	คนงาน		๑	๑	๒๕๒,๑๒๐	-	-	๑	๐	๐	-	-๑	-	๕,๘๘๐	๐	๐	๒๕๘,๐๐๐	๐	๐	(๒๑๐๑๐)
๒๔๑	พนักงานขับรถยนต์		๑	๑	๓๒๓,๗๖๐	-	-	๑	๑	๑	-	-	-	๑๒,๖๐๐	๑๒,๙๖๐	๑๓,๓๒๐	๓๓๖,๓๖๐	๓๔๖,๓๒๐	๓๕๖,๖๔๐	(๒๖๙๘๐)
	พนักงานจ้าง																			
๒๔๒	ผู้ช่วยเจ้าพนักงานธุรการ		๑	๑	๑๙๑,๘๘๐	-	-	๑	๑	๑	-	-	-	๗,๖๘๐	๘,๐๔๐	๘,๔๐๐	๑๙๙,๕๖๐	๒๐๗,๖๐๐	๒๑๖,๐๐๐	(๑๕๙๙๐)
๒๔๓	พนักงานขับรถยนต์		๑	๑	๑๙๔,๐๔๐	-	-	๑	๑	๑	-	-	-	๗,๘๐๐	๘,๑๖๐	๘,๔๐๐	๒๐๑,๘๔๐	๒๑๐,๐๐๐	๒๑๘,๔๐๐	(๑๖๑๗๐)
๒๔๔	พนักงานขับรถยนต์		๑	๑	๑๘๓,๐๐๐	-	-	๑	๑	๑	-	-	-	๗,๓๒๐	๗,๖๘๐	๗,๙๒๐	๑๙๐,๓๒๐	๑๙๘,๐๐๐	๒๐๕,๙๒๐	(๑๕๒๕๐)
๒๔๕	พนักงานขับรถยนต์		๑	๑	๑๗๖,๐๔๐	-	-	๑	๑	๑	-	-	-	๗,๐๘๐	๗,๔๔๐	๗,๖๘๐	๑๘๓,๑๒๐	๑๙๐,๕๖๐	๑๙๘,๒๔๐	(๑๔๖๗๐)
๒๔๖	พนักงานขับรถยนต์		๑	๑	๑๙๙,๐๘๐	-	-	๑	๑	๑	-	-	-	๘,๐๔๐	๘,๔๐๐	๘,๖๔๐	๒๐๗,๑๒๐	๒๑๕,๕๒๐	๒๒๔,๑๖๐	(๑๖๕๙๐)
๒๔๗	พนักงานขับรถยนต์		๑	๑	๑๗๙,๔๐๐	-	-	๑	๑	๑	-	-	-	๗,๒๐๐	๗,๕๖๐	๗,๘๐๐	๑๘๖,๖๐๐	๑๙๔,๑๖๐	๒๐๑,๙๖๐	(๑๕๙๕๐)
๒๔๘	พนักงานขับรถยนต์		๑	๑	๑๑๒,๘๐๐	-	-	๑	๑	๑	-	-	-	๔,๕๖๐	๔,๘๐๐	๕,๐๔๐	๑๑๗,๓๖๐	๑๒๒,๑๖๐	๑๒๗,๐๘๐	(๙๔๐๐)
๒๔๙	พนักงานขับรถยนต์		๑	๑	๑๙๐,๒๐๐	-	-	๑	๑	๑	-	-	-	๗,๖๘๐	๗,๙๒๐	๘,๒๘๐	๑๙๗,๘๘๐	๒๐๕,๘๐๐	๒๑๔,๐๘๐	(๑๕๘๕๐)
๒๕๐	พนักงานขับเครื่องจักรกลขนาดหนัก		๑	-	-	-	-	๑	๑	๑	+๑	-	-	๑๘๐,๐๐๐	๗,๒๐๐	๗,๕๖๐	๑๘๗,๐๐๐	๑๘๗,๒๐๐	๑๙๔,๗๖๐	กำหนดเพิ่ม
๒๕๑	พนักงานขับรถยนต์		๑	-	-	-	-	๑	๑	๑	+๑	-	-	๑๑๒,๘๐๐	๔,๕๖๐	๔,๘๐๐	๑๑๗,๘๐๐	๑๑๗,๓๖๐	๑๒๒,๑๖๐	กำหนดเพิ่ม
๒๕๒	ผู้ช่วยเจ้าพนักงานธุรการ		๑	๑	๑๙๐,๐๘๐	-	-	๑	๑	๑	-	-	-	๗,๖๘๐	๗,๙๒๐	๘,๒๘๐	๑๙๗,๗๖๐	๒๐๕,๖๘๐	๒๑๓,๙๖๐	(๑๕๘๘๐)
๒๕๓	พนักงานขับรถยนต์		๑	-	๑๑๒,๘๐๐	-	-	๑	๑	๑	-	-	-	-	๔,๕๖๐	๔,๘๐๐	๑๑๗,๘๐๐	๑๑๗,๓๖๐	๑๒๒,๑๖๐	(ว่างเต็ม)
๒๕๔	พนักงานขับรถยนต์		๑	-	๑๑๒,๘๐๐	-	-	๑	๑	๑	-	-	-	-	๔,๕๖๐	๔,๘๐๐	๑๑๗,๘๐๐	๑๑๗,๓๖๐	๑๒๒,๑๖๐	(ว่างเต็ม)
๒๕๕	ผู้ช่วยเจ้าพนักงานสวนสาธารณะ		๑	๑	๒๐๑,๒๔๐	-	-	๑	๑	๑	-	-	-	๘,๑๖๐	๘,๔๐๐	๘,๗๖๐	๒๐๙,๔๐๐	๒๑๗,๘๐๐	๒๒๖,๕๖๐	(๑๖๗๗๐)
๒๕๖	ผู้ช่วยเจ้าพนักงานสวนสาธารณะ		๑	๑	๑๕๙,๖๐๐	-	-	๑	๑	๑	-	-	-	๖,๔๘๐	๖,๗๒๐	๖,๙๖๐	๑๖๖,๐๘๐	๑๗๓,๘๐๐	๑๗๙,๗๖๐	(๑๓๓๐๐)
๒๕๗	ผู้ช่วยเจ้าพนักงานสวนสาธารณะ		๑	-	๑๓๘,๐๐๐	-	-	๑	๑	๑	-	-	-	-	๕,๕๒๐	๕,๗๖๐	๑๓๘,๐๐๐	๑๔๓,๕๒๐	๑๔๙,๒๘๐	(ว่างเต็ม)
๒๕๘	ผู้ช่วยช่างไฟฟ้า		๑	๑	๒๙๘,๒๐๐	-	-	๑	๑	๐	-	-๑	-	๙,๘๘๐	๙,๘๘๐	๐	๓๐๘,๐๔๐	๓๑๗,๕๒๐	๐	ยกเลิก ปี ๖๙
๒๕๙	ผู้ช่วยช่างไฟฟ้า		๑	๑	๑๘๙,๖๔๐	-	-	๑	๑	๑	-	-	-	๖,๐๐๐	๖,๒๔๐	๖,๔๘๐	๑๙๕,๖๔๐	๑๖๑,๘๘๐	๑๖๘,๓๖๐	(๑๒๔๗๐)
๒๖๐	ผู้ช่วยช่างไฟฟ้า		๑	๑	๑๘๘,๐๘๐	-	-	๑	๑	๑	-	-	-	๖,๐๐๐	๖,๒๔๐	๖,๔๘๐	๑๙๔,๐๘๐	๑๖๐,๓๒๐	๑๖๖,๘๐๐	(๑๒๓๔๐)
๒๖๑	พนักงานขับเครื่องจักรกลขนาดเบา		๑	-	-	-	-	๑	๑	๑	+๑	-	-	๑๑๒,๘๐๐	๔,๕๖๐	๔,๘๐๐	๑๑๗,๘๐๐	๑๑๗,๓๖๐	๑๒๒,๑๖๐	กำหนดเพิ่ม
๒๖๒	ผู้ช่วยช่างเครื่องกล		๑	-	๑๓๘,๐๐๐	-	-	๑	๑	๑	-	-	-	-	๕,๕๒๐	๕,๗๖๐	๑๓๘,๐๐๐	๑๔๓,๕๒๐	๑๔๙,๒๘๐	(ว่างเต็ม)
๒๖๓	คนงานปฏิบัติหน้าที่ซ่อมเครื่องยนต์		๑	-	๑๐๘,๐๐๐	-	-	๑	๑	๑	-	-	-	-	-	-	๑๐๘,๐๐๐	๑๐๘,๐๐๐	๑๐๘,๐๐๐	(ว่างเต็ม)
๒๖๔	คนงานปฏิบัติหน้าที่ซ่อมเครื่องยนต์		๑	-	๑๐๘,๐๐๐	-	-	๑	๑	๑	-	-	-	-	-	-	๑๐๘,๐๐๐	๑๐๘,๐๐๐	๑๐๘,๐๐๐	(ว่างเต็ม)
๒๖๕	คนงานปฏิบัติหน้าที่ซ่อมเครื่องยนต์		๑	-	๑๐๘,๐๐๐	-	-	๑	๑	๑	-	-	-	-	-	-	๑๐๘,๐๐๐	๑๐๘,๐๐๐	๑๐๘,๐๐๐	(ว่างเต็ม)
๒๖๖	พนักงานขับเครื่องจักรกลขนาดเบา		๑	-	-	-	-	๑	๑	๑	+๑	-	-	๑๑๒,๘๐๐	๔,๕๖๐	๔,๘๐๐	๑๑๗,๘๐๐	๑๑๗,๓๖๐	๑๒๒,๑๖๐	กำหนดเพิ่ม
๒๖๗	พนักงานขับเครื่องจักรกลขนาดหนัก		๑	-	-	-	-	๑	๑	๑	+๑	-	-	๑๘๐,๐๐๐	๗,๒๐๐	๗,๕๖๐	๑๘๗,๐๐๐	๑๘๗,๒๐๐	๑๙๔,๗๖๐	กำหนดเพิ่ม
๒๖๘	ผู้ช่วยช่างเครื่องกล		๑	๑	๑๙๕,๗๒๐	-	-	๑	๑	๑	-	-	-	๗,๙๒๐	๘,๑๖๐	๘,๕๒๐	๒๐๓,๖๔๐	๒๑๑,๘๐๐	๒๒๐,๓๒๐	(๑๖๓๑๐)
๒๖๙	ผู้ช่วยช่างเครื่องกล		๑	๑	๑๙๘,๖๐๐	-	-	๑	๑	๑	-	-	-	๘,๐๔๐	๘,๒๘๐	๘,๖๔๐	๒๐๖,๖๔๐	๒๑๔,๙๒๐	๒๒๓,๕๖๐	(๑๖๕๕๐)
๒๗๐	ผู้ช่วยช่างเครื่องกล		๑	๑	๒๐๑,๖๐๐	-	-	๑	๑	๑	-	-	-	๘,๑๖๐	๘,๔๐๐	๘,๗๖๐	๒๐๙,๗๖๐	๒๑๘,๑๖๐	๒๒๖,๙๒๐	(๑๖๘๐๐)

๙.การค่าใช้จ่ายเกี่ยวกับเงินเดือนและประโยชน์ตอบแทนอื่น

ที่	ชื่อสายงาน	ระดับตำแหน่ง	จำนวนทั้งหมด	จำนวนที่มีอยู่ในปัจจุบัน			อัตราตำแหน่งที่คาดว่าจะต้องใช้ในช่วงระยะเวลา ๓ ปีข้างหน้า			อัตรากำลังคนเพิ่ม/ลด			ค่าใช้จ่ายที่เพิ่มขึ้น(๓)			ค่าใช้จ่ายรวม(๔)			หมายเหตุ
				จำนวน(คน)	เงินเดือน(๑)	เงินประจำตำแหน่ง(๒)	๒๕๖๗	๒๕๖๘	๒๕๖๙	๒๕๖๗	๒๕๖๘	๒๕๖๙	๒๕๖๗	๒๕๖๘	๒๕๖๙	๒๕๖๗	๒๕๖๘	๒๕๖๙	
๔๗๑	ภารโรง		๑	๑๐๘,๐๐๐	-	๑	๑	-	-	-	-	-	-	๑๐๘,๐๐๐	๑๐๘,๐๐๐	๑๐๘,๐๐๐	(๙๐๐๐)		
๔๗๒	ผู้ช่วยนายช่างเขียนแบบ		๑	๑๓๘,๐๐๐	-	๑	๑	-	-	-	๕,๕๒๐	๕,๗๖๐	๖,๐๐๐	๑๔๓,๕๒๐	๑๔๓,๗๖๐	๑๔๕,๗๖๐	(๑๑๕๐๐)		
๔๗๓	ผู้ช่วยนายช่างเขียนแบบ		๑	๑๒๗,๐๘๐	-	๑	๑	-	-	-	๕,๑๖๐	๕,๔๐๐	๕,๕๒๐	๑๓๒,๒๔๐	๑๓๗,๖๔๐	๑๔๓,๑๖๐	(๑๐๕๙๐)		
	กองสาธารณสุขและสิ่งแวดล้อม (๐๖)																		
๔๗๔	ผู้อำนวยการกองสาธารณสุขและสิ่งแวดล้อม (นักบริหารงานสาธารณสุขและสิ่งแวดล้อม)	กลาง	๑	๖๘๐,๗๖๐	๑๓๔,๕๐๐	๑	๑	๑	-	-	-	๒๑,๙๖๐	๒๒,๖๘๐	๒๔,๒๔๐	๘๓๗,๑๒๐	๘๕๙,๘๘๐	๘๘๘,๐๔๐	(๕๖๗๓๐)	
๔๗๕	หัวหน้าฝ่ายบริหารงานสาธารณสุข (นักบริหารงานสาธารณสุขและสิ่งแวดล้อม)	ต้น	๑	๓๙๖,๐๐๐	๑๘,๐๐๐	๑	๑	๑	-	-	-	๑๓,๓๒๐	๑๓,๓๒๐	๑๓,๐๘๐	๔๒๗,๓๒๐	๔๔๐,๖๔๐	๔๕๓,๗๒๐	(๓๓๐๐๐)	
๔๗๖	หัวหน้าฝ่ายบริการสาธารณสุข (นักบริหารงานสาธารณสุขและสิ่งแวดล้อม)	ต้น	๑	๕๓๑,๓๖๐	๑๘,๐๐๐	๑	๑	๑	-	-	-	๑๗,๕๒๐	๑๘,๐๐๐	๑๘,๐๐๐	๕๖๖,๘๘๐	๕๘๔,๘๘๐	๖๐๒,๘๘๐	(๔๔๒๘๐)	
๔๗๗	นักวิชาการเงินและบัญชี	ปก.	๑	๒๔๕,๒๘๐	-	๑	๑	๑	-	-	-	๘,๔๐๐	๘,๘๘๐	๘,๖๔๐	๒๕๓,๖๘๐	๒๖๒,๕๖๐	๒๗๑,๒๐๐	(๒๐๔๔๐)	
๔๗๘	นักวิชาการสุขาภิบาล	ปก.	๑	๒๔๙,๒๔๐	-	๑	๑	๑	-	-	-	๘,๗๖๐	๘,๗๖๐	๙,๐๐๐	๒๕๘,๐๐๐	๒๖๖,๗๖๐	๒๗๕,๗๖๐	(๒๐๗๗๐)	
๔๗๙	นักวิชาการสุขาภิบาล	ปก./ชก.	๑	-	๓๕๕,๓๒๐	-	๑	๑	-	-	-	๑๒,๐๐๐	๑๒,๐๐๐	๑๒,๐๐๐	๓๖๗,๓๒๐	๓๗๙,๓๒๐	๓๙๑,๓๒๐	(ว่างเต็ม)	
๔๘๐	นักวิชาการสาธารณสุข	ปก./ชก.	๑	-	-	-	๑	๑	+๑	-	-	๓๕๕,๓๒๐	๑๒,๐๐๐	๑๒,๐๐๐	๓๕๕,๓๒๐	๓๖๗,๓๒๐	๓๗๙,๓๒๐	กำหนดเพิ่ม	
๔๘๑	นักวิชาการสุขาภิบาล	ปก.	๑	๒๔๙,๒๔๐	-	๑	๑	๑	-	-	-	๘,๗๖๐	๘,๗๖๐	๙,๐๐๐	๒๕๘,๐๐๐	๒๖๖,๗๖๐	๒๗๕,๗๖๐	(๒๐๗๗๐)	
๔๘๒	นักวิชาการสุขาภิบาล	ชก.	๑	๓๙๖,๐๐๐	-	๑	๑	๑	-	-	-	๑๓,๓๒๐	๑๓,๓๒๐	๑๓,๐๘๐	๔๐๙,๓๒๐	๔๒๒,๖๔๐	๔๓๕,๗๒๐	(๓๓๐๐๐)	
๔๘๓	นักวิชาการสุขาภิบาล	ปก./ชก.	๑	-	๓๕๕,๓๒๐	-	๑	๑	-	-	-	๑๒,๐๐๐	๑๒,๐๐๐	๑๒,๐๐๐	๓๖๗,๓๒๐	๓๗๙,๓๒๐	๓๙๑,๓๒๐	(ว่างเต็ม)	
๔๘๔	พยาบาลวิชาชีพ	ชพ.	๑	๕๒๘,๒๔๐	๑๓๔,๕๐๐	๑	๑	๑	-	-	-	๑๘,๙๐๐	๑๘,๙๐๐	๑๘,๙๐๐	๖๘๑,๕๔๐	๗๐๐,๔๔๐	๗๑๙,๓๔๐	(๕๔๐๒๐)	
๔๘๕	พยาบาลวิชาชีพ	ปก./ชก.	๑	-	๓๕๕,๓๒๐	-	๑	๑	-	-	-	๑๒,๐๐๐	๑๒,๐๐๐	๑๒,๐๐๐	๓๖๗,๓๒๐	๓๗๙,๓๒๐	๓๙๑,๓๒๐	(ว่างเต็ม)	
๔๘๖	พยาบาลวิชาชีพ	ปก.	๑	๒๘๘,๐๘๐	-	๑	๑	๑	-	-	-	๙,๓๖๐	๙,๖๐๐	๙,๙๖๐	๒๙๗,๔๔๐	๓๐๘,๐๔๐	๓๑๘,๐๐๐	(๒๔๐๙๐)	
๔๘๗	พยาบาลวิชาชีพ	ปก.	๑	๒๕๓,๖๘๐	-	๑	๑	๑	-	-	-	๘,๘๘๐	๘,๖๔๐	๘,๘๘๐	๒๖๒,๕๖๐	๒๗๑,๒๐๐	๒๘๐,๐๘๐	(๒๑๑๔๐)	
๔๘๘	พยาบาลวิชาชีพ	ชก.	๑	๓๒๓,๗๖๐	๔๒,๐๐๐	๑	๑	๑	-	-	-	๑๒,๖๐๐	๑๒,๙๖๐	๑๓,๓๒๐	๓๗๘,๓๒๐	๓๙๑,๓๒๐	๔๐๔,๖๔๐	(๒๖๙๘๐)	
๔๘๙	พยาบาลวิชาชีพ	ชก.	๑	๔๒๙,๒๔๐	๔๒,๐๐๐	๑	๑	๑	-	-	-	๑๓,๐๘๐	๑๓,๒๐๐	๑๓,๔๔๐	๔๘๙,๓๒๐	๕๐๓,๕๒๐	๕๑๐,๙๖๐	(๓๕๗๗๐)	
๔๙๐	พยาบาลวิชาชีพ	ปก.	๑	๒๔๕,๒๘๐	-	๑	๑	๑	-	-	-	๘,๔๐๐	๘,๘๘๐	๘,๖๔๐	๒๕๓,๖๘๐	๒๖๒,๕๖๐	๒๗๑,๒๐๐	(๒๐๔๔๐)	
๔๙๑	พยาบาลวิชาชีพ	ชก.	๑	๓๒๓,๗๖๐	๔๒,๐๐๐	๑	๑	๑	-	-	-	๑๒,๖๐๐	๑๒,๙๖๐	๑๓,๓๒๐	๓๗๘,๓๒๐	๓๙๑,๓๒๐	๔๐๔,๖๔๐	(๒๖๙๘๐)	
๔๙๒	พยาบาลวิชาชีพ	ชก.	๑	๔๗๕,๕๖๐	๔๒,๐๐๐	๑	๑	๑	-	-	-	๑๕,๒๔๐	๑๕,๗๒๐	๑๖,๔๔๐	๕๑๒,๘๐๐	๕๒๘,๕๒๐	๕๖๐,๙๖๐	(๓๙๖๓๐)	
๔๙๓	พยาบาลวิชาชีพ	ชก.	๑	๕๖๖,๘๘๐	๔๒,๐๐๐	๑	๑	๑	-	-	-	๑๘,๐๐๐	๑๓,๐๘๐	๒๐,๒๘๐	๖๒๖,๘๘๐	๖๓๙,๙๖๐	๖๖๐,๒๔๐	(๔๗๒๔๐)	
๔๙๔	พยาบาลวิชาชีพ	ปก./ชก.	๑	-	๓๕๕,๓๒๐	-	๑	๑	-	-	-	๑๒,๐๐๐	๑๒,๐๐๐	๑๒,๐๐๐	๓๖๗,๓๒๐	๓๗๙,๓๒๐	๓๙๑,๓๒๐	(ว่างเต็ม)	
๔๙๕	พยาบาลวิชาชีพ	ปก./ชก.	๑	-	๓๕๕,๓๒๐	-	๑	๑	-	-	-	๑๒,๐๐๐	๑๒,๐๐๐	๑๒,๐๐๐	๓๖๗,๓๒๐	๓๗๙,๓๒๐	๓๙๑,๓๒๐	(ว่างเต็ม)	
๔๙๖	พยาบาลวิชาชีพ	ชก.	๑	๗๒๕,๔๐๐	๔๒,๐๐๐	๑	๑	๑	-	-	-	๒๔,๒๔๐	๒๔,๒๔๐	๒๔,๐๐๐	๗๗๓,๖๘๐	๘๐๕,๘๘๐	๘๓๙,๘๘๐	(๖๐๔๕๐)	
๔๙๗	พยาบาลวิชาชีพ	ชก.	๑	๖๔๙,๐๘๐	๔๒,๐๐๐	๑	๑	๑	-	-	-	๒๑,๐๐๐	๒๑,๖๐๐	๒๒,๓๒๐	๗๑๒,๐๘๐	๗๓๓,๖๘๐	๗๕๖,๐๐๐	(๕๔๐๙๐)	
๔๙๘	พยาบาลวิชาชีพ	ชก.	๑	๕๖๖,๘๘๐	๔๒,๐๐๐	๑	๑	๑	-	-	-	๑๘,๐๐๐	๑๓,๐๘๐	๒๐,๒๘๐	๖๒๖,๘๘๐	๖๓๙,๙๖๐	๖๖๐,๒๔๐	(๔๗๒๔๐)	
๔๙๙	พยาบาลวิชาชีพ	ปก.	๑	๒๔๕,๒๘๐	-	๑	๑	๑	-	-	-	๘,๔๐๐	๘,๘๘๐	๘,๖๔๐	๒๕๓,๖๘๐	๒๖๒,๕๖๐	๒๗๑,๒๐๐	(๒๐๔๔๐)	
๕๐๐	พยาบาลวิชาชีพ	ปก./ชก.	๑	-	๓๕๕,๓๒๐	-	๑	๑	-	-	-	๑๒,๐๐๐	๑๒,๐๐๐	๑๒,๐๐๐	๓๖๗,๓๒๐	๓๗๙,๓๒๐	๓๙๑,๓๒๐	(ว่างเต็ม)	
๕๐๑	พยาบาลวิชาชีพ	ชก.	๑	๔๖๘,๙๖๐	๔๒,๐๐๐	๑	๑	๑	-	-	-	๑๔,๑๖๐	๑๔,๘๘๐	๑๖,๐๘๐	๕๒๗,๑๒๐	๕๔๑,๖๐๐	๕๕๖,๖๘๐	(๓๙๐๘๐)	
๕๐๒	พยาบาลวิชาชีพ	ชก.	๑	๖๒๘,๔๔๐	๔๒,๐๐๐	๑	๑	๑	-	-	-	๒๐,๖๔๐	๒๑,๐๐๐	๒๑,๖๐๐	๖๙๙,๐๘๐	๗๑๒,๐๘๐	๗๓๓,๖๘๐	(๕๒๓๗๐)	
๕๐๓	พยาบาลวิชาชีพ	ชก.	๑	๔๗๕,๕๖๐	๔๒,๐๐๐	๑	๑	๑	-	-	-	๑๕,๒๔๐	๑๕,๗๒๐	๑๖,๔๔๐	๕๑๒,๘๐๐	๕๒๘,๕๒๐	๕๖๐,๙๖๐	(๓๙๖๓๐)	
๕๐๔	พยาบาลวิชาชีพ	ชก.	๑	๓๐๕,๖๔๐	๔๒,๐๐๐	๑	๑	๑	-	-	-	๑๑,๘๘๐	๑๒,๒๔๐	๑๒,๙๖๐	๓๕๙,๕๒๐	๓๗๓,๗๖๐	๓๘๘,๗๒๐	(๒๕๔๗๐)	
๕๐๕	นายสัตวแพทย์	ปก.	๑	๒๑๘,๔๐๐	-	๑	๑	๑	-	-	-	๗,๖๘๐	๗,๖๘๐	๗,๖๘๐	๒๒๖,๐๘๐	๒๓๓,๗๖๐	๒๔๑,๔๔๐	(๑๘๒๐๐)	
๕๐๖	นักวิชาการสาธารณสุข	ปก.	๑	๑๘๕,๐๔๐	-	๑	๑	๑	-	-	-	๙,๖๐๐	๘,๖๔๐	๗,๕๖๐	๑๙๙,๖๔๐	๒๐๓,๒๘๐	๒๑๐,๘๘๐	(๑๕๕๒๐)	
๕๐๗	นักวิชาการสาธารณสุข	ปก.	๑	๒๔๙,๒๔๐	-	๑	๑	๑	-	-	-	๘,๗๖๐	๘,๗๖๐	๙,๐๐๐	๒๕๘,๐๐๐	๒๖๖,๗๖๐	๒๗๕,๗๖๐	(๒๐๗๗๐)	

๙.การค่าใช้จ่ายเกี่ยวกับเงินเดือนและประโยชน์ตอบแทนอื่น

ที่	ชื่อสายงาน	ระดับตำแหน่ง	จำนวนทั้งหมด	จำนวนที่มีอยู่ในปัจจุบัน			อัตราตำแหน่งที่คาดว่าจะต้องใช้ในช่วงระยะเวลา ๓ ปีข้างหน้า			อัตรากำลังคนเพิ่ม/ลด			ค่าใช้จ่ายที่เพิ่มขึ้น(๓)			ค่าใช้จ่ายรวม(๔)			หมายเหตุ	
				จำนวน(คน)	เงินเดือน(๑)	เงินประจำตำแหน่ง(๒)	๒๕๖๗	๒๕๖๘	๒๕๖๙	๒๕๖๗	๒๕๖๘	๒๕๖๙	๒๕๖๗	๒๕๖๘	๒๕๖๙	๒๕๖๗	๒๕๖๘	๒๕๖๙		
๕๐๘	นักวิชาการสาธารณสุข	ปก.	๑	๒๑๔,๕๖๐	-	๑	๑	๑	-	-	-	๗,๖๘๐	๗,๖๘๐	๗,๖๘๐	๒๒๒,๒๔๐	๒๒๒,๙๖๐	๒๓๓,๖๐๐	(๑๗๘๘๐)		
๕๐๙	นักวิชาการสาธารณสุข	ปก.	๑	๑๙๙,๖๔๐	-	๑	๑	๑	-	-	-	๘,๖๔๐	๗,๕๖๐	๗,๕๖๐	๒๐๓,๒๘๐	๒๑๐,๘๔๐	๒๑๘,๔๐๐	(๑๖๒๒๐)		
๕๑๐	นักวิชาการสาธารณสุข	ปก.	๑	๒๔๙,๒๔๐	-	๑	๑	๑	-	-	-	๘,๗๖๐	๘,๗๖๐	๙,๐๐๐	๒๕๘,๐๐๐	๒๖๖,๗๖๐	๒๗๕,๗๖๐	(๒๐๗๗๐)		
๕๑๑	นักวิชาการสาธารณสุข	ปก.	๑	๒๒๙,๙๒๐	-	๑	๑	๑	-	-	-	๗,๖๘๐	๗,๖๘๐	๘,๔๐๐	๒๓๗,๖๐๐	๒๔๕,๒๘๐	๒๕๓,๖๘๐	(๑๙๑๖๐)		
๕๑๒	นักวิชาการสาธารณสุข	ปก.	๑	๒๔๙,๒๔๐	-	๑	๑	๑	-	-	-	๘,๗๖๐	๘,๗๖๐	๙,๐๐๐	๒๕๘,๐๐๐	๒๖๖,๗๖๐	๒๗๕,๗๖๐	(๒๐๗๗๐)		
๕๑๓	ทันตแพทย์	ปก.	๑	๒๑๐,๘๔๐	-	๑	๑	๑	-	-	-	๗,๕๖๐	๗,๖๘๐	๗,๖๘๐	๒๑๘,๐๘๐	๒๒๖,๐๘๐	๒๓๓,๗๖๐	(๑๗๕๗๐)		
๕๑๔	นายแพทย์	ปก./ชก.	๑	-	๓๕๕,๓๒๐	-	๑	๑	-	-	-	๑๒,๐๐๐	๑๒,๐๐๐	๑๒,๐๐๐	๓๖๗,๓๒๐	๓๗๙,๓๒๐	๓๙๑,๓๒๐	(ว่างเต็ม)		
๕๑๕	เภสัชกร	ปก./ชก.	๑	-	๓๕๕,๓๒๐	-	๑	๑	-	-	-	๑๒,๐๐๐	๑๒,๐๐๐	๑๒,๐๐๐	๓๖๗,๓๒๐	๓๗๙,๓๒๐	๓๙๑,๓๒๐	(ว่างเต็ม)		
๕๑๖	เภสัชกร	ชก.	๑	๑	๔๗๕,๕๖๐	-	๑	๑	-	-	-	๑๕,๒๔๐	๑๕,๗๒๐	๑๖,๔๔๐	๔๙๑,๘๐๐	๕๐๖,๕๒๐	๕๒๒,๙๖๐	(๓๙๖๓๐)		
๕๑๗	เภสัชกร	ปก.	๑	๑	๒๔๑,๔๔๐	-	๑	๑	-	-	-	๗,๘๐๐	๘,๗๖๐	๘,๗๖๐	๒๔๙,๒๔๐	๒๕๘,๐๐๐	๒๖๖,๗๖๐	(๒๐๑๒๐)		
๕๑๘	นักรังสีการแพทย์	ปก./ชก.	๑	-	-	-	๑	๑	๑	+๑	-	-	-	๓๕๕,๓๒๐	๑๒,๐๐๐	๑๒,๐๐๐	๓๖๗,๓๒๐	๓๖๗,๓๒๐	๓๗๙,๓๒๐	กำหนดเพิ่ม
๕๑๙	แพทย์แผนไทย	ปก./ชก.	๑	-	-	-	๑	๑	๑	+๑	-	-	-	๓๕๕,๓๒๐	๑๒,๐๐๐	๑๒,๐๐๐	๓๖๗,๓๒๐	๓๖๗,๓๒๐	๓๗๙,๓๒๐	กำหนดเพิ่ม
๕๒๐	นักกายภาพบำบัด	ปก./ชก.	๑	-	-	-	๑	๑	๑	+๑	-	-	-	๓๕๕,๓๒๐	๑๒,๐๐๐	๑๒,๐๐๐	๓๖๗,๓๒๐	๓๖๗,๓๒๐	๓๗๙,๓๒๐	กำหนดเพิ่ม
๕๒๑	นักอาชีวบำบัด	ปก./ชก.	๑	-	-	-	๑	๑	๑	+๑	-	-	-	๓๕๕,๓๒๐	๑๒,๐๐๐	๑๒,๐๐๐	๓๖๗,๓๒๐	๓๖๗,๓๒๐	๓๗๙,๓๒๐	กำหนดเพิ่ม
๕๒๒	เจ้าพนักงานธุรการ	ชง.	๑	๑	๑๗๒,๕๖๐	-	๑	๑	๑	-	-	-	๘,๐๔๐	๙,๐๐๐	๙,๒๔๐	๑๘๐,๖๐๐	๑๘๙,๖๐๐	๑๙๘,๘๔๐	(๑๔๓๘๐)	
๕๒๓	เจ้าพนักงานธุรการ	ชง.	๑	๑	๒๕๙,๔๔๐	-	๑	๑	๑	-	-	-	๑๐,๔๔๐	๑๐,๕๖๐	๑๐,๘๐๐	๒๖๙,๘๘๐	๒๘๐,๔๔๐	๒๙๑,๒๔๐	(๒๐๖๒๐)	
๕๒๔	เจ้าพนักงานธุรการ	ชง.	๑	๑	๒๓๔,๙๖๐	-	๑	๑	๑	-	-	-	๙,๓๖๐	๙,๙๖๐	๑๐,๒๐๐	๒๔๔,๒๒๐	๒๕๔,๒๘๐	๒๖๔,๔๘๐	(๑๙๕๘๐)	
๕๒๕	เจ้าพนักงานสาธารณสุข	ชง.	๑	๑	๓๕๒,๐๘๐	-	๑	๑	๑	-	-	-	๑๑,๔๐๐	๑๑,๖๔๐	๑๒,๑๒๐	๓๖๓,๔๘๐	๓๗๕,๑๒๐	๓๘๗,๒๔๐	(๒๙๓๔๐)	
๕๒๖	เจ้าพนักงานสาธารณสุข	ปง.	๑	๑	๑๘๕,๒๘๐	-	๑	๑	๑	-	-	-	๗,๐๘๐	๗,๔๔๐	๗,๔๔๐	๑๙๒,๓๖๐	๑๙๙,๘๐๐	๒๐๗,๒๔๐	(๑๕๔๔๐)	
๕๒๗	เจ้าพนักงานสาธารณสุข	ปง./ชง.	๑	-	๒๙๗,๙๐๐	-	๑	๑	๑	-	-	-	๙,๗๒๐	๙,๗๒๐	๙,๗๒๐	๓๐๗,๖๒๐	๓๑๗,๓๔๐	๓๒๗,๐๖๐	(ว่างเต็ม)	
๕๒๘	เจ้าพนักงานสาธารณสุข	ชง.	๑	๑	๕๓๕,๘๘๐	-	๑	๑	๑	-	-	-	๑๗,๘๘๐	๑๘,๒๔๐	๑๘,๘๘๐	๕๙๓,๗๖๐	๖๑๒,๐๐๐	๖๓๐,๘๘๐	(๔๗๙๙๐)	
๕๒๙	สัตวแพทย์	ปง./ชง.	๑	-	๒๙๗,๙๐๐	-	๑	๑	๑	-	-	-	๙,๗๒๐	๙,๗๒๐	๙,๗๒๐	๓๐๗,๖๒๐	๓๑๗,๓๔๐	๓๒๗,๐๖๐	(ว่างเต็ม)	
๕๓๐	สัตวแพทย์	ปง./ชง.	๑	-	๒๙๗,๙๐๐	-	๑	๑	๑	-	-	-	๙,๗๒๐	๙,๗๒๐	๙,๗๒๐	๓๐๗,๖๒๐	๓๑๗,๓๔๐	๓๒๗,๐๖๐	(ว่างเต็ม)	
๕๓๑	เจ้าพนักงานทันตสาธารณสุข	อศ.	๑	๑	๕๙๓,๗๖๐	-	๑	๑	๑	-	-	-	๑๘,๒๔๐	๑๘,๘๘๐	๑๘,๖๐๐	๖๑๒,๐๐๐	๖๓๐,๔๘๐	๖๔๙,๐๘๐	(๔๙๔๘๐)	
๕๓๒	เจ้าพนักงานทันตสาธารณสุข	ชง.	๑	๑	๕๙๘,๘๘๐	-	๑	๑	๑	-	-	-	๑๘,๐๐๐	๑๘,๐๐๐	๑๘,๐๐๐	๕๖๖,๘๘๐	๕๘๔,๘๘๐	๖๐๒,๘๘๐	(๔๕๗๔๐)	
๕๓๓	เจ้าพนักงานทันตสาธารณสุข	ชง.	๑	๑	๔๓๓,๐๘๐	-	๑	๑	๑	-	-	-	๑๓,๔๔๐	๑๔,๐๔๐	๑๔,๘๘๐	๔๔๖,๕๒๐	๔๖๐,๕๖๐	๔๗๕,๔๘๐	(๓๖๐๙๐)	
ลูกจ้างประจำ																				
๕๓๔	พนักงานขับรถยนต์		๑	๑	๒๙๘,๒๐๐	-	๑	๑	๑	-	-	-	๙,๘๘๐	๙,๘๘๐	๑๒,๒๔๐	๓๐๘,๐๔๐	๓๑๗,๕๒๐	๓๒๙,๗๖๐	(๒๔๘๕๐)	
๕๓๕	พนักงานขับรถยนต์		๑	๑	๓๒๓,๗๖๐	-	๑	๑	๑	-	-	-	๑๒,๖๐๐	๑๒,๙๖๐	๑๓,๓๒๐	๓๓๖,๓๒๐	๓๔๙,๒๘๐	๓๖๒,๖๔๐	(๒๖๙๘๐)	
๕๓๖	พนักงานขับรถยนต์		๑	๑	๓๓๖,๓๖๐	-	๑	๑	๑	-	-	-	๑๒,๙๖๐	๑๓,๓๒๐	๑๓,๔๔๐	๓๔๙,๓๒๐	๓๖๒,๖๔๐	๓๗๖,๐๘๐	(๒๘๐๓๐)	
๕๓๗	พนักงานขับรถยนต์		๑	๑	๓๔๙,๓๒๐	-	๑	๑	๑	-	-	-	๑๓,๓๒๐	๑๓,๔๔๐	๑๓,๓๒๐	๓๖๒,๖๔๐	๓๗๖,๐๘๐	๓๘๙,๔๐๐	(๒๙๑๑๐)	
พนักงานจ้าง																				
๕๓๘	ผู้ช่วยเจ้าพนักงานธุรการ		๑	๑	๒๐๗,๐๐๐	-	๑	๑	๑	-	-	-	๘,๒๘๐	๘,๖๔๐	๙,๐๐๐	๒๑๕,๒๘๐	๒๒๓,๙๒๐	๒๓๒,๙๒๐	(๑๗๒๕๐)	
๕๓๙	ผู้ช่วยเจ้าพนักงานธุรการ		๑	๑	๑๓๘,๐๐๐	-	๑	๑	๑	-	-	-	๕,๕๒๐	๕,๗๖๐	๖,๐๐๐	๑๔๓,๕๒๐	๑๔๙,๒๘๐	๑๕๕,๒๘๐	(๑๑๕๐๐)	
๕๔๐	ผู้ช่วยเจ้าพนักงานธุรการ		๑	๑	๑๕๑,๘๐๐	-	๑	๑	๑	-	-	-	๖,๑๒๐	๖,๓๖๐	๖,๖๐๐	๑๕๗,๙๒๐	๑๖๔,๒๘๐	๑๗๐,๘๘๐	(๑๒๖๕๐)	
๕๔๑	ผู้ช่วยเจ้าพนักงานธุรการ		๑	๑	๑๙๓,๐๘๐	-	๑	๑	๑	-	-	-	๗,๘๐๐	๘,๐๔๐	๘,๔๐๐	๒๐๐,๘๘๐	๒๐๘,๙๒๐	๒๑๗,๓๒๐	(๑๖๐๙๐)	
๕๔๒	ผู้ช่วยนักวิชาการเงินและบัญชี		๑	-	-	-	๑	๑	๑	+๑	-	-	๑๘๐,๐๐๐	๗,๒๐๐	๗,๕๖๐	๑๘๗,๐๐๐	๑๘๗,๒๐๐	๑๙๔,๗๖๐	กำหนดเพิ่ม	
๕๔๓	ผู้ช่วยเจ้าพนักงานธุรการ		๑	๑	๑๓๘,๐๐๐	-	๑	๑	๑	-	-	-	๕,๕๒๐	๕,๗๖๐	๖,๐๐๐	๑๔๓,๕๒๐	๑๔๙,๒๘๐	๑๕๕,๒๘๐	(๑๑๕๐๐)	
๕๔๔	พนักงานขับรถยนต์		๑	๑	๑๙๕,๓๖๐	-	๑	๑	๑	-	-	-	๗,๙๒๐	๘,๑๖๐	๘,๕๒๐	๒๐๓,๒๘๐	๒๑๑,๘๔๐	๒๑๙,๙๖๐	(๑๖๒๘๐)	
๕๔๕	พนักงานขับรถยนต์		๑	-	๑๑๒,๘๐๐	-	๑	๑	๑	-	-	-	-	๔,๕๖๐	๔,๘๐๐	๑๑๒,๘๐๐	๑๑๗,๓๖๐	๑๒๒,๑๖๐	(ว่างเต็ม)	

๙.การใช้จ่ายเกี่ยวกับเงินเดือนและประโยชน์ตอบแทนอื่น

ที่	ชื่อสายงาน	ระดับตำแหน่ง	จำนวนทั้งหมด	จำนวนที่มีอยู่ในปัจจุบัน			อัตราตำแหน่งที่คาดว่าจะต้องใช้ในช่วงระยะเวลา ๓ ปีข้างหน้า			อัตรากำลังคนเพิ่ม/ลด			ค่าใช้จ่ายที่เพิ่มขึ้น(๓)			ค่าใช้จ่ายรวม(๔)			หมายเหตุ
				จำนวน(คน)	เงินเดือน(๑)	เงินประจำตำแหน่ง(๒)	๒๕๖๗	๒๕๖๘	๒๕๖๙	๒๕๖๗	๒๕๖๘	๒๕๖๙	๒๕๖๗	๒๕๖๘	๒๕๖๙	๒๕๖๗	๒๕๖๘	๒๕๖๙	
๗๔๖	ภารโรง		๑	๑	๑๐๘,๐๐๐	-	๑	๑	๑	-	-	-	-	-	-	๑๐๘,๐๐๐	๑๐๘,๐๐๐	๑๐๘,๐๐๐	(๙๐๐๐)
๗๔๗	เจ้าหน้าที่ช่วยงานศูนย์บริการสาธารณสุข		๑	๑	๑๐๘,๐๐๐	-	๑	๑	๑	-	-	-	-	-	-	๑๐๘,๐๐๐	๑๐๘,๐๐๐	๑๐๘,๐๐๐	(๙๐๐๐)
๗๔๘	เจ้าหน้าที่ทำบัตรข้อมูล		๑	๑	๑๐๘,๐๐๐	-	๑	๑	๑	-	-	-	-	-	-	๑๐๘,๐๐๐	๑๐๘,๐๐๐	๑๐๘,๐๐๐	(๙๐๐๐)
๗๔๙	ยาม		๑	๑	๑๐๘,๐๐๐	-	๑	๑	๑	-	-	-	-	-	-	๑๐๘,๐๐๐	๑๐๘,๐๐๐	๑๐๘,๐๐๐	(๙๐๐๐)
๗๕๐	ภารโรง		๑	๑	๑๐๘,๐๐๐	-	๑	๑	๑	-	-	-	-	-	-	๑๐๘,๐๐๐	๑๐๘,๐๐๐	๑๐๘,๐๐๐	(๙๐๐๐)
๗๕๑	เจ้าหน้าที่ช่วยงานศูนย์บริการสาธารณสุข		๑	-	๑๐๘,๐๐๐	-	๑	๑	๑	-	-	-	-	-	-	๑๐๘,๐๐๐	๑๐๘,๐๐๐	๑๐๘,๐๐๐	(ว่างเต็ม)
๗๕๒	เจ้าหน้าที่ทำบัตรข้อมูล		๑	-	๑๐๘,๐๐๐	-	๑	๑	๑	-	-	-	-	-	-	๑๐๘,๐๐๐	๑๐๘,๐๐๐	๑๐๘,๐๐๐	(ว่างเต็ม)
๗๕๓	ยาม		๑	๑	๑๐๘,๐๐๐	-	๑	๑	๑	-	-	-	-	-	-	๑๐๘,๐๐๐	๑๐๘,๐๐๐	๑๐๘,๐๐๐	(๙๐๐๐)
๗๕๔	ยาม		๑	-	๑๐๘,๐๐๐	-	๑	๑	๑	-	-	-	-	-	-	๑๐๘,๐๐๐	๑๐๘,๐๐๐	๑๐๘,๐๐๐	(ว่างเต็ม)
๗๕๕	ภารโรง		๑	๑	๑๐๘,๐๐๐	-	๑	๑	๑	-	-	-	-	-	-	๑๐๘,๐๐๐	๑๐๘,๐๐๐	๑๐๘,๐๐๐	(๙๐๐๐)
๗๕๖	ภารโรง		๑	๑	๑๐๘,๐๐๐	-	๑	๑	๑	-	-	-	-	-	-	๑๐๘,๐๐๐	๑๐๘,๐๐๐	๑๐๘,๐๐๐	(๙๐๐๐)
๗๕๗	คนงานดูแลสุนัขจรจัด		๑	๑	๑๐๘,๐๐๐	-	๑	๑	๑	-	-	-	-	-	-	๑๐๘,๐๐๐	๑๐๘,๐๐๐	๑๐๘,๐๐๐	(๙๐๐๐)
๗๕๘	คนงานดูแลสุนัขจรจัด		๑	๑	๑๐๘,๐๐๐	-	๑	๑	๑	-	-	-	-	-	-	๑๐๘,๐๐๐	๑๐๘,๐๐๐	๑๐๘,๐๐๐	(๙๐๐๐)
๗๕๙	คนงานทั่วไป		๑	-	๑๐๘,๐๐๐	-	๑	๑	๑	-	-	-	-	-	-	๑๐๘,๐๐๐	๑๐๘,๐๐๐	๑๐๘,๐๐๐	(ว่างเต็ม)
๗๖๐	คนงานทั่วไป		๑	-	๑๐๘,๐๐๐	-	๑	๑	๑	-	-	-	-	-	-	๑๐๘,๐๐๐	๑๐๘,๐๐๐	๑๐๘,๐๐๐	(ว่างเต็ม)
๗๖๑	พนักงานขับรถยนต์		๑	๑	๑๐๘,๐๐๐	-	๑	๑	๑	-	-	-	-	-	-	๑๐๘,๐๐๐	๑๐๘,๐๐๐	๑๐๘,๐๐๐	(๙๐๐๐)
๗๖๒	พนักงานขับรถยนต์		๑	๑	๑๐๘,๐๐๐	-	๑	๑	๑	-	-	-	-	-	-	๑๐๘,๐๐๐	๑๐๘,๐๐๐	๑๐๘,๐๐๐	(๙๐๐๐)
๗๖๓	คนงานประจำรถพยาบาล		๑	-	๑๐๘,๐๐๐	-	๑	๑	๑	-	-	-	-	-	-	๑๐๘,๐๐๐	๑๐๘,๐๐๐	๑๐๘,๐๐๐	(ว่างเต็ม)
๗๖๔	พนักงานขับรถยนต์		๑	๑	๑๐๘,๐๐๐	-	๑	๑	๑	-	-	-	-	-	-	๑๐๘,๐๐๐	๑๐๘,๐๐๐	๑๐๘,๐๐๐	(๙๐๐๐)
๗๖๕	พนักงานขับรถยนต์		๑	-	๑๐๘,๐๐๐	-	๑	๑	๑	-	-	-	-	-	-	๑๐๘,๐๐๐	๑๐๘,๐๐๐	๑๐๘,๐๐๐	(ว่างเต็ม)
๗๖๖	พนักงานขับรถยนต์		๑	๑	๑๐๘,๐๐๐	-	๑	๑	๑	-	-	-	-	-	-	๑๐๘,๐๐๐	๑๐๘,๐๐๐	๑๐๘,๐๐๐	(๙๐๐๐)
๗๖๗	พนักงานขับรถยนต์		๑	๑	๑๐๘,๐๐๐	-	๑	๑	๑	-	-	-	-	-	-	๑๐๘,๐๐๐	๑๐๘,๐๐๐	๑๐๘,๐๐๐	(๙๐๐๐)
๗๖๘	พนักงานขับรถยนต์		๑	๑	๑๐๘,๐๐๐	-	๑	๑	๑	-	-	-	-	-	-	๑๐๘,๐๐๐	๑๐๘,๐๐๐	๑๐๘,๐๐๐	(๙๐๐๐)
๗๖๙	คนงานพันสารเคมี		๑	๑	๑๐๘,๐๐๐	-	๑	๑	๑	-	-	-	-	-	-	๑๐๘,๐๐๐	๑๐๘,๐๐๐	๑๐๘,๐๐๐	(๙๐๐๐)
๗๗๐	คนงานพันสารเคมี		๑	-	๑๐๘,๐๐๐	-	๑	๑	๑	-	-	-	-	-	-	๑๐๘,๐๐๐	๑๐๘,๐๐๐	๑๐๘,๐๐๐	(ว่างเต็ม)
๗๗๑	คนงานพันสารเคมี		๑	๑	๑๐๘,๐๐๐	-	๑	๑	๑	-	-	-	-	-	-	๑๐๘,๐๐๐	๑๐๘,๐๐๐	๑๐๘,๐๐๐	(๙๐๐๐)
๗๗๒	คนงานพันสารเคมี		๑	๑	๑๐๘,๐๐๐	-	๑	๑	๑	-	-	-	-	-	-	๑๐๘,๐๐๐	๑๐๘,๐๐๐	๑๐๘,๐๐๐	(๙๐๐๐)
๗๗๓	คนงานพันสารเคมี		๑	๑	๑๐๘,๐๐๐	-	๑	๑	๑	-	-	-	-	-	-	๑๐๘,๐๐๐	๑๐๘,๐๐๐	๑๐๘,๐๐๐	(๙๐๐๐)
๗๗๔	เจ้าหน้าที่ช่วยงานทันตสาธารณสุข		๑	๑	๑๐๘,๐๐๐	-	๑	๑	๑	-	-	-	-	-	-	๑๐๘,๐๐๐	๑๐๘,๐๐๐	๑๐๘,๐๐๐	(๙๐๐๐)
๗๗๕	เจ้าหน้าที่ช่วยงานทันตสาธารณสุข		๑	๑	๑๐๘,๐๐๐	-	๑	๑	๑	-	-	-	-	-	-	๑๐๘,๐๐๐	๑๐๘,๐๐๐	๑๐๘,๐๐๐	(๙๐๐๐)
๗๗๖	เจ้าหน้าที่ช่วยงานทันตสาธารณสุข		๑	-	๑๐๘,๐๐๐	-	๑	๑	๑	-	-	-	-	-	-	๑๐๘,๐๐๐	๑๐๘,๐๐๐	๑๐๘,๐๐๐	(ว่างเต็ม)
๗๗๗	เจ้าหน้าที่ช่วยห้องจ่ายยา		๑	-	๑๐๘,๐๐๐	-	๑	๑	๑	-	-	-	-	-	-	๑๐๘,๐๐๐	๑๐๘,๐๐๐	๑๐๘,๐๐๐	(ว่างเต็ม)
	กองยุทธศาสตร์และงบประมาณ (๐๗)																		
๗๗๘	ผู้อำนวยการกองยุทธศาสตร์และงบประมาณ (นักบริหารงานทั่วไป)	กลาง	๑	๑	๕๖๘,๕๖๐	๑๓๔,๔๐๐	๑	๑	๑	-	-	-	๑๙,๕๖๐	๑๙,๙๒๐	๒๐,๔๐๐	๗๒๒,๕๒๐	๗๔๒,๔๔๐	๗๖๒,๘๔๐	(๔๗๓๘๐)
๗๗๙	หัวหน้าฝ่ายแผนงานและงบประมาณ (นักบริหารงานทั่วไป)	ต้น	๑	๑	๖๘๐,๗๖๐	๑๘,๐๐๐	๑	๑	๑	-	-	-	๒๒,๙๖๐	๒๒,๖๘๐	๒๔,๒๔๐	๗๒๐,๗๒๐	๗๔๓,๔๐๐	๗๖๗,๖๔๐	(๕๖๗๓๐)
๗๘๐	หัวหน้าฝ่ายบริการและเผยแพร่วิชาการ (นักบริหารงานทั่วไป)	ต้น	๑	๑	๔๕๕,๕๖๐	๑๘,๐๐๐	๑	๑	๑	-	-	-	๑๓,๔๔๐	๑๔,๑๖๐	๑๕,๘๘๐	๔๘๖,๙๖๐	๕๐๓,๑๒๐	๕๑๖,๖๐๐	(๓๗๙๖๐)
๗๘๑	นักวิเคราะห์นโยบายและแผน	ชก.	๑	๑	๒๖๖,๐๔๐	-	๑	๑	๑	-	-	-	๑๐,๙๒๐	๑๑,๑๖๐	๑๑,๕๒๐	๒๗๖,๙๖๐	๒๘๘,๑๒๐	๒๙๙,๖๔๐	(๒๒๑๗๐)

๙.ภาวะค่าใช้จ่ายเกี่ยวกับเงินเดือนและประโยชน์ตอบแทนอื่น

ที่	ชื่อสายงาน	ระดับตำแหน่ง	จำนวนทั้งหมด	จำนวนที่มีอยู่ในปัจจุบัน			อัตราตำแหน่งที่คาดว่าจะต้องใช้ในช่วงระยะเวลา ๓ ปีข้างหน้า			อัตรากำลังคนเพิ่ม/ลด			ค่าใช้จ่ายที่เพิ่มขึ้น(๓)			ค่าใช้จ่ายรวม(๔)			หมายเหตุ
				จำนวน(คน)	เงินเดือน(๑)	เงินประจำตำแหน่ง(๒)	๒๕๖๗	๒๕๖๘	๒๕๖๙	๒๕๖๗	๒๕๖๘	๒๕๖๙	๒๕๖๗	๒๕๖๘	๒๕๖๙	๒๕๖๗	๒๕๖๘	๒๕๖๙	
๗๘๒	นักวิเคราะห์นโยบายและแผน	ชก.	๑	๑	๓๖๙,๔๘๐	-	๑	๑	๑	-	-	-	๑๓,๐๘๐	๑๓,๔๔๐	๑๓,๓๒๐	๓๘๖,๕๖๐	๓๙๖,๐๐๐	๔๐๙,๓๒๐	(๓๐๗๙๐)
๗๘๓	นักวิเคราะห์นโยบายและแผน	ปก.	๑	๑	๒๕๕,๒๘๐	-	๑	๑	๑	-	-	-	๘,๔๐๐	๘,๘๘๐	๘,๖๔๐	๒๕๕,๖๘๐	๒๖๒,๕๖๐	๒๗๑,๒๐๐	(๒๐๔๔๐)
๗๘๔	นักวิเคราะห์นโยบายและแผน	ชก.	๑	๑	๔๔๘,๙๒๐	-	๑	๑	๑	-	-	-	๑๓,๓๒๐	๑๓,๓๒๐	๑๕,๒๔๐	๔๖๒,๒๔๐	๔๗๕,๕๖๐	๔๙๐,๘๐๐	(๓๗๔๑๐)
๗๘๕	นักประชาสัมพันธ์	ปก.	๑	๑	๒๒๒,๒๔๐	-	๑	๑	๑	-	-	-	๗,๖๘๐	๗,๖๘๐	๗,๖๘๐	๒๒๙,๙๒๐	๒๓๗,๖๐๐	๒๔๕,๒๘๐	(๑๘๕๕๐)
๗๘๖	นักประชาสัมพันธ์	ปก./ชก.	๑	-	๓๕๕,๓๒๐	-	๑	๑	๑	-	-	-	๑๒,๐๐๐	๑๒,๐๐๐	๑๒,๐๐๐	๓๖๗,๓๒๐	๓๗๙,๓๒๐	๓๙๑,๓๒๐	(ว่างเต็ม)
๗๘๗	นักวิชาการคอมพิวเตอร์	ชก.	๑	๑	๓๘๙,๔๐๐	๔๒,๐๐๐	๑	๑	๑	-	-	-	๑๓,๓๒๐	๑๓,๔๔๐	๑๓,๐๘๐	๔๐๕,๗๒๐	๔๕๕,๑๖๐	๔๗๑,๒๔๐	(๓๒๔๕๐)
๗๘๘	นักวิชาการคอมพิวเตอร์	ชก.	๑	๑	๔๑๖,๑๖๐	๔๒,๐๐๐	๑	๑	๑	-	-	-	๑๓,๐๘๐	๑๓,๐๘๐	๑๓,๒๐๐	๔๒๙,๒๔๐	๔๘๘,๓๒๐	๕๐๗,๕๒๐	(๓๔๖๘๐)
๗๘๙	นักวิชาการคอมพิวเตอร์	ชก.	๑	๑	๒๔๓,๘๘๐	๔๒,๐๐๐	๑	๑	๑	-	-	-	๑๑,๐๔๐	๑๑,๑๖๐	๑๐,๙๒๐	๒๖๖,๘๘๐	๓๐๘,๐๔๐	๓๑๘,๖๐๐	(๒๐๓๒๐)
๗๙๐	เจ้าพนักงานธุรการ	ชง.	๑	๑	๔๗๕,๔๔๐	-	๑	๑	๑	-	-	-	๑๕,๓๒๐	๑๕,๗๒๐	๑๖,๔๔๐	๔๙๐,๘๐๐	๕๐๖,๕๒๐	๕๒๒,๖๐๐	(๓๙๖๒๐)
๗๙๑	เจ้าพนักงานประชาสัมพันธ์	ปจ./ชง.	๑	-	๒๙๗,๙๐๐	-	๑	๑	๑	-	-	-	๙,๗๒๐	๙,๗๒๐	๙,๗๒๐	๓๐๗,๖๒๐	๓๑๗,๓๔๐	๓๒๗,๐๖๐	(ว่างเต็ม)
	พนักงานจ้าง																		
๗๙๒	ผู้ช่วยเจ้าพนักงานธุรการ		๑	๑	๑๖๓,๖๘๐	-	๑	๑	๑	-	-	-	๖,๖๐๐	๖,๘๔๐	๗,๒๐๐	๑๗๐,๒๘๐	๑๗๗,๑๒๐	๑๘๔,๓๒๐	(๑๓๖๔๐)
๗๙๓	ผู้ช่วยนักประชาสัมพันธ์		๑	๑	๒๕๙,๕๖๐	-	๑	๑	๑	-	-	-	๑๐,๔๔๐	๑๐,๘๐๐	๑๑,๒๘๐	๒๗๐,๐๐๐	๒๘๐,๘๐๐	๒๙๒,๐๘๐	(๒๑๖๓๐)
๗๙๔	ผู้ช่วยเจ้าพนักงานประชาสัมพันธ์		๑	-	๑๓๘,๐๐๐	-	๑	๑	๑	-	-	-	-	๕,๕๒๐	๕,๗๖๐	๑๓๘,๐๐๐	๑๔๓,๕๒๐	๑๔๙,๒๘๐	(ว่างเต็ม)
๗๙๕	ผู้ช่วยนายช่างไฟฟ้า		๑	๑	๑๙๔,๒๘๐	-	๑	๑	๑	-	-	-	๗,๘๐๐	๘,๑๖๐	๘,๕๒๐	๒๐๒,๐๘๐	๒๑๐,๒๔๐	๒๑๘,๗๖๐	(๑๖๑๙๐)
๗๙๖	ผู้ช่วยนักประชาสัมพันธ์		๑	๑	๒๓๙,๘๘๐	-	๑	๑	๑	-	-	-	๙,๖๐๐	๑๐,๐๘๐	๑๐,๔๔๐	๒๔๙,๔๘๐	๒๕๙,๕๖๐	๒๗๐,๐๐๐	(๑๙๙๙๐)
๗๙๗	ผู้ช่วยนักวิชาการคอมพิวเตอร์		๑	๑	๒๘๒,๐๐๐	-	๑	๑	๑	-	-	-	๑๑,๒๘๐	๑๑,๗๖๐	๑๒,๒๔๐	๒๙๓,๒๘๐	๓๐๕,๐๔๐	๓๑๗,๒๘๐	(๒๓๕๐๐)
๗๙๘	พนักงานขับรถยนต์		๑	๑	๑๐๘,๐๐๐	-	๑	๑	๑	-	-	-	-	-	-	๑๐๘,๐๐๐	๑๐๘,๐๐๐	๑๐๘,๐๐๐	(๙๐๐๐)
๗๙๙	พนักงานขับรถยนต์		๑	๑	๑๐๘,๐๐๐	-	๑	๑	๑	-	-	-	-	-	-	๑๐๘,๐๐๐	๑๐๘,๐๐๐	๑๐๘,๐๐๐	(๙๐๐๐)
๘๐๐	เจ้าหน้าที่ประสานข้อมูล		๑	๑	๑๐๘,๐๐๐	-	๑	๑	๑	-	-	-	-	-	-	๑๐๘,๐๐๐	๑๐๘,๐๐๐	๑๐๘,๐๐๐	(๙๐๐๐)
	สำนักการศึกษา (๐๘)																		
๘๐๑	ผู้อำนวยการสำนักการศึกษา (นักบริหารงานการศึกษา)	สูง	๑	-	๖๑๘,๖๐๐	๒๔๐,๐๐๐	๑	๑	๑	-	-	-	๑๙,๐๘๐	๑๙,๐๘๐	๑๙,๐๘๐	๘๗๗,๖๘๐	๘๙๖,๗๖๐	๙๑๕,๘๔๐	(ว่างเต็ม)
๘๐๒	ผู้อำนวยการส่วนบริหารการศึกษา (นักบริหารงานการศึกษา)	กลาง	๑	๑	๕๒๙,๕๖๐	๖๐,๐๐๐	๑	๑	๑	-	-	-	๑๙,๔๔๐	๑๙,๕๖๐	๑๙,๕๖๐	๖๐๙,๐๐๐	๖๒๘,๕๖๐	๖๔๘,๑๒๐	(๔๔๑๓๐)
๘๐๓	ผู้อำนวยการส่วนส่งเสริมการศึกษา ศาสนา และวัฒนธรรม (นักบริหารงานการศึกษา)	กลาง	๑	๑	๕๐๓,๑๖๐	๖๐,๐๐๐	๑	๑	๑	-	-	-	๑๖,๔๔๐	๑๙,๕๖๐	๑๙,๕๖๐	๕๓๙,๖๐๐	๕๙๙,๑๖๐	๖๑๘,๗๒๐	(๔๑๙๓๐)
๘๐๔	หัวหน้าฝ่ายแผนงานและโครงการ (นักบริหารงานการศึกษา)	ต้น	๑	๑	๔๐๙,๓๒๐	๑๘,๐๐๐	๑	๑	๑	-	-	-	๑๓,๓๒๐	๑๓,๐๘๐	๑๓,๒๐๐	๔๔๐,๖๔๐	๔๕๓,๗๒๐	๔๖๖,๙๒๐	(๓๔๑๑๐)
๘๐๕	หัวหน้าฝ่ายกิจการโรงเรียน (นักบริหารงานการศึกษา)	ต้น	๑	๑	๓๙๖,๐๐๐	๑๘,๐๐๐	๑	๑	๑	-	-	-	๑๓,๓๒๐	๑๓,๓๒๐	๑๓,๐๘๐	๔๒๗,๓๒๐	๔๔๐,๖๔๐	๔๕๓,๗๒๐	(๓๓๐๐๐)
๘๐๖	หัวหน้าฝ่ายวิชาการ (นักบริหารงานการศึกษา)	ต้น	๑	๑	๔๕๕,๕๒๐	๑๘,๐๐๐	๑	๑	๑	-	-	-	๑๓,๔๔๐	๑๔,๑๖๐	๑๕,๘๘๐	๔๘๖,๙๖๐	๕๐๐,๑๒๐	๕๑๖,๖๐๐	(๓๗๙๖๐)
๘๐๗	หัวหน้าฝ่ายการศึกษาจากระบบและตาม อัยยาศัย (นักบริหารงานการศึกษา)	ต้น	๑	๑	๔๒๙,๒๔๐	๑๘,๐๐๐	๑	๑	๑	-	-	-	๑๓,๐๘๐	๑๓,๒๐๐	๑๓,๔๔๐	๔๖๐,๓๒๐	๔๗๓,๕๒๐	๔๘๖,๙๖๐	(๓๕๗๗๐)
๘๐๘	หัวหน้าฝ่ายกิจกรรมเด็กและเยาวชน (นักบริหารงานการศึกษา)	ต้น	๑	-	๓๙๓,๖๐๐	๑๘,๐๐๐	๑	๑	๑	-	-	-	๑๓,๖๒๐	๑๓,๖๒๐	๑๓,๖๒๐	๔๒๕,๒๒๐	๔๓๘,๘๔๐	๔๕๒,๖๐๐	(ว่างเต็ม)
๘๐๙	หัวหน้าฝ่ายส่งเสริมศาสนา ศิลปะ และวัฒนธรรม (นักบริหารงานการศึกษา)	ต้น	๑	๑	๔๓๕,๗๒๐	๑๘,๐๐๐	๑	๑	๑	-	-	-	๑๓,๒๐๐	๑๓,๓๒๐	๑๓,๓๒๐	๔๖๖,๙๒๐	๔๘๐,๒๔๐	๔๙๓,๕๖๐	(๓๖๓๑๐)
๘๑๐	นักวิชาการคอมพิวเตอร์	ปก./ชก.	๑	-	-	-	๑	๑	๑	+๑	-	-	๓๕๕,๓๒๐	๑๒,๐๐๐	๑๒,๐๐๐	๓๕๕,๓๒๐	๓๖๗,๓๒๐	๓๗๙,๓๒๐	กำหนดเพิ่ม
๘๑๑	นักวิชาการศึกษา	ชก.	๑	๑	๔๒๙,๒๔๐	-	๑	๑	๑	-	-	-	๑๓,๐๘๐	๑๓,๒๐๐	๑๓,๔๔๐	๔๔๒,๓๒๐	๔๕๕,๕๒๐	๔๖๘,๙๖๐	(๓๕๗๗๐)

๙.ภาระค่าใช้จ่ายเกี่ยวกับเงินเดือนและประโยชน์ตอบแทนอื่น

ที่	ชื่อสายงาน	ระดับตำแหน่ง	จำนวนทั้งหมด	จำนวนที่มีอยู่ในปัจจุบัน			อัตราตำแหน่งที่คาดว่าจะต้องใช้ในช่วงระยะเวลา ๓ ปีข้างหน้า			อัตรากำลังคนเพิ่ม/ลด			ค่าใช้จ่ายที่เพิ่มขึ้น(๓)			ค่าใช้จ่ายรวม(๔)			หมายเหตุ	
				จำนวน(คน)	เงินเดือน(๑)	เงินประจำตำแหน่ง(๒)	๒๕๖๗	๒๕๖๘	๒๕๖๙	๒๕๖๗	๒๕๖๘	๒๕๖๙	๒๕๖๗	๒๕๖๘	๒๕๖๙	๒๕๖๗	๒๕๖๘	๒๕๖๙		
๘๑๒	นักวิชาการเงินและบัญชี	ปก.	๑	๑	๒๕๕,๒๘๐	-	๑	๑	๑	-	-	-	๘,๔๐๐	๘,๘๘๐	๘,๖๔๐	๒๕๓,๖๘๐	๒๖๒,๕๖๐	๒๗๑,๒๐๐	(๒๐๔๔๐)	
๘๑๓	นักวิชาการเงินและบัญชี	ชก.	๑	๑	๔๑๖,๑๖๐	-	๑	๑	๑	-	-	-	๑๓,๐๘๐	๑๓,๐๘๐	๑๓,๒๐๐	๔๒๙,๒๔๐	๔๔๒,๓๒๐	๔๕๕,๕๒๐	(๓๔๖๘๐)	
๘๑๔	นักวิชาการศึกษา	ปก.	๑	๑	๒๕๑,๔๔๐	-	๑	๑	๑	-	-	-	๗,๘๐๐	๘,๗๖๐	๘,๗๖๐	๒๕๙,๒๔๐	๒๖๘,๐๐๐	๒๖๖,๗๖๐	(๒๐๑๒๐)	
๘๑๕	นักวิชาการศึกษา	ปก.	๑	๑	๓๕๕,๘๔๐	-	๑	๑	๑	-	-	-	๗,๘๐๐	๑๓,๔๔๐	๑๓,๓๒๐	๓๖๒,๖๘๐	๓๗๖,๐๘๐	๓๘๙,๔๐๐	(๒๕๕๗๐)	
๘๑๖	นักสันทนาการ	ปก.	๑	๑	๒๕๕,๒๘๐	-	๑	๑	๑	-	-	-	๘,๔๐๐	๘,๘๘๐	๘,๖๔๐	๒๕๓,๖๘๐	๒๖๒,๕๖๐	๒๗๑,๒๐๐	(๒๐๔๔๐)	
๘๑๗	นักวิชาการศึกษา	ชก.	๑	๑	๔๑๖,๑๖๐	-	๑	๑	๑	-	-	-	๑๓,๐๘๐	๑๓,๐๘๐	๑๓,๒๐๐	๔๒๙,๒๔๐	๔๔๒,๓๒๐	๔๕๕,๕๒๐	(๓๔๖๘๐)	
๘๑๘	นักวิชาการศึกษา	ชก.	๑	๑	๓๖๙,๔๘๐	-	๑	๑	๑	-	-	-	๑๓,๐๘๐	๑๓,๔๔๐	๑๓,๓๒๐	๓๘๖,๕๖๐	๓๙๖,๐๐๐	๔๐๙,๓๒๐	(๓๐๗๘๐)	
๘๑๙	นักวิชาการศึกษา	ชก.	๑	๑	๕๐๖,๕๒๐	-	๑	๑	๑	-	-	-	๑๖,๔๔๐	๑๖,๙๒๐	๑๘,๐๐๐	๕๒๒,๙๖๐	๕๓๗,๘๘๐	๕๕๗,๘๘๐	(๔๒๒๑๐)	
๘๒๐	บรรณารักษ์	ปก.	๑	๑	๒๒๙,๙๒๐	-	๑	๑	๑	-	-	-	๗,๖๘๐	๗,๖๘๐	๘,๔๐๐	๒๓๗,๖๐๐	๒๔๕,๒๘๐	๒๕๓,๖๘๐	(๑๙๑๖๐)	
๘๒๑	นักสันทนาการ	ปก.	๑	๑	๒๒๒,๒๔๐	-	๑	๑	๑	-	-	-	๗,๖๘๐	๗,๖๘๐	๗,๖๘๐	๒๒๙,๙๒๐	๒๓๗,๖๐๐	๒๔๕,๒๘๐	(๑๘๕๒๐)	
๘๒๒	นักสันทนาการ	ชก.	๑	๑	๖๘๐,๗๖๐	-	๑	๑	๑	-	-	-	๒๒,๙๖๐	๒๒,๖๘๐	๒๒,๒๔๐	๗๐๒,๗๒๐	๗๒๕,๔๐๐	๗๔๙,๖๔๐	(๕๖๗๓๐)	
๘๒๓	นักวิชาการศึกษา	ปก.	๑	๑	๒๕๑,๔๔๐	-	๑	๑	๑	-	-	-	๗,๘๐๐	๘,๗๖๐	๘,๗๖๐	๒๕๙,๒๔๐	๒๖๘,๐๐๐	๒๖๖,๗๖๐	(๒๐๑๒๐)	
๘๒๔	นักวิชาการศึกษา	ชก.	๑	๑	๔๔๒,๓๒๐	-	๑	๑	๑	-	-	-	๑๓,๒๐๐	๑๓,๔๔๐	๑๔,๑๖๐	๔๕๕,๕๒๐	๔๖๖,๙๖๐	๔๘๓,๑๒๐	(๓๖๘๖๐)	
๘๒๕	เจ้าพนักงานธุรการ	ชง.	๑	๑	๑๗๖,๑๖๐	-	๑	๑	๑	-	-	-	๙,๐๐๐	๙,๑๒๐	๘,๗๖๐	๑๘๕,๑๖๐	๑๙๔,๒๘๐	๒๐๓,๐๔๐	(๑๔๖๘๐)	
๘๒๖	เจ้าพนักงานธุรการ	ชง.	๑	๑	๓๑๓,๔๔๐	-	๑	๑	๑	-	-	-	๑๐,๙๒๐	๑๑,๑๖๐	๑๑,๐๔๐	๓๒๕,๓๖๐	๓๓๕,๕๒๐	๓๔๖,๕๖๐	(๒๖๑๒๐)	
๘๒๗	เจ้าพนักงานธุรการ	ชง.	๑	๑	๑๙๔,๒๘๐	-	๑	๑	๑	-	-	-	๘,๗๖๐	๙,๒๔๐	๙,๐๐๐	๒๐๓,๐๔๐	๒๑๒,๒๘๐	๒๒๑,๒๘๐	(๑๖๑๙๐)	
	ลูกจ้างประจำ																			
๘๒๘	พนักงานขับรถยนต์		๑	๑	๓๒๓,๗๖๐	-	๑	๑	๐	-	-	-๑	๑๒,๖๐๐	๑๒,๙๖๐	๐	๓๓๖,๓๖๐	๓๔๙,๓๒๐	๐	ยุบเลิก ปี ๖๙	
	พนักงานจ้าง																			
๘๒๙	ผู้ช่วยเจ้าพนักงานธุรการ		๑	๑	๑๓๘,๐๐๐	-	๑	๑	๑	-	-	-	๕,๕๒๐	๕,๗๖๐	๖,๐๐๐	๑๔๓,๕๒๐	๑๔๙,๒๘๐	๑๕๕,๒๘๐	(๑๑๕๐๐)	
๘๓๐	ผู้ช่วยเจ้าพนักงานธุรการ		๑	๑	๑๘๑,๕๖๐	-	๑	๑	๑	-	-	-	๗,๓๒๐	๗,๕๖๐	๗,๙๒๐	๑๘๘,๘๘๐	๑๙๖,๔๔๐	๒๐๔,๓๖๐	(๑๕๑๓๐)	
๘๓๑	ผู้ช่วยเจ้าพนักงานธุรการ		๑	๑	๑๙๖,๐๘๐	-	๑	๑	๑	-	-	-	๗,๙๒๐	๘,๑๖๐	๘,๕๒๐	๒๐๔,๐๐๐	๒๑๒,๑๖๐	๒๒๐,๖๘๐	(๑๖๓๔๐)	
๘๓๒	พนักงานขับรถยนต์		๑	๑	๑๘๙,๖๐๐	-	๑	๑	๑	-	-	-	๗,๖๘๐	๗,๙๒๐	๘,๒๘๐	๑๙๗,๒๘๐	๒๐๕,๒๐๐	๒๑๓,๔๘๐	(๑๕๘๐๐)	
๘๓๓	ผู้ช่วยนักสันทนาการ		๑	๑	๒๘๙,๖๘๐	-	๑	๑	๑	-	-	-	๑๑,๖๔๐	๑๒,๑๒๐	๑๒,๖๐๐	๓๐๑,๓๒๐	๓๑๓,๔๔๐	๓๒๖,๐๔๐	(๒๔๑๔๐)	
๘๓๔	ครูสอนเด็กด้อยโอกาส (เงินอุดหนุน+สมทบ)		๑	๑	๑๐๔,๑๖๐	-	๑	๑	๑	-	-	-	๔,๒๐๐	๔,๔๔๐	๔,๕๖๐	๑๐๘,๓๖๐	๑๑๒,๘๐๐	๑๑๗,๓๖๐	(๘๖๘๐)	
๘๓๕	ครูสอนเด็กด้อยโอกาส (เงินอุดหนุน+สมทบ)		๑	๑	๒๘๘,๖๘๐	-	๑	๑	๑	-	-	-	๑,๒๐๐	๑,๒๐๐	๑,๓๒๐	๒๙๐,๘๘๐	๓๐๑,๐๘๐	๓๒๐,๔๐๐	(๒๓๙๐)	
๘๓๖	ผู้ช่วยบรรณารักษ์		๑	๑	๓๑๗,๘๘๐	-	๑	๑	๑	-	-	-	๑๒,๗๒๐	๑๓,๓๒๐	๑๓,๘๐๐	๓๓๐,๖๐๐	๓๔๓,๙๒๐	๓๕๗,๗๒๐	(๒๖๔๙๐)	
๘๓๗	ผู้ช่วยบรรณารักษ์		๑	๑	๒๒๒,๔๐๐	-	๑	๑	๑	-	-	-	๘,๕๒๐	๘,๘๘๐	๙,๒๔๐	๒๒๒,๙๒๐	๒๒๙,๘๐๐	๒๓๗,๐๔๐	(๑๗๗๐๐)	
๘๓๘	ผู้ช่วยนักสันทนาการ		๑	-	๑๘๐,๐๐๐	-	๑	๑	๑	-	-	-	-	๗,๒๐๐	๗,๕๖๐	๑๘๐,๐๐๐	๑๘๗,๒๐๐	๑๙๔,๗๖๐	(ว่างเต็ม)	
๘๓๙	ผู้ช่วยนักสันทนาการ		๑	๑	๒๓๗,๓๖๐	-	๑	๑	๑	-	-	-	๙,๖๐๐	๙,๙๖๐	๑๐,๓๒๐	๒๔๖,๙๖๐	๒๕๖,๙๒๐	๒๖๗,๒๘๐	(๑๙๗๘๐)	
๘๔๐	พนักงานขับรถยนต์		๑	๑	๑๐๘,๐๐๐	-	๑	๑	๑	-	-	-	-	-	-	๑๐๘,๐๐๐	๑๐๘,๐๐๐	๑๐๘,๐๐๐	(๙๐๐๐)	
๘๔๑	พนักงานขับรถยนต์		๑	๑	๑๐๘,๐๐๐	-	๑	๑	๑	-	-	-	-	-	-	๑๐๘,๐๐๐	๑๐๘,๐๐๐	๑๐๘,๐๐๐	(๙๐๐๐)	
๘๔๒	พนักงานขับรถยนต์		๑	๑	๑๐๘,๐๐๐	-	๑	๑	๑	-	-	-	-	-	-	๑๐๘,๐๐๐	๑๐๘,๐๐๐	๑๐๘,๐๐๐	(๙๐๐๐)	
๘๔๓	พนักงานขับรถยนต์		๑	๑	๑๐๘,๐๐๐	-	๑	๑	๑	-	-	-	-	-	-	๑๐๘,๐๐๐	๑๐๘,๐๐๐	๑๐๘,๐๐๐	(๙๐๐๐)	
๘๔๔	พนักงานขับรถยนต์		๑	๑	๑๐๘,๐๐๐	-	๑	๑	๑	-	-	-	-	-	-	๑๐๘,๐๐๐	๑๐๘,๐๐๐	๑๐๘,๐๐๐	(๙๐๐๐)	
๘๔๕	พนักงานขับรถยนต์		๑	๑	๑๐๘,๐๐๐	-	๑	๑	๑	-	-	-	-	-	-	๑๐๘,๐๐๐	๑๐๘,๐๐๐	๑๐๘,๐๐๐	(๙๐๐๐)	
๘๔๖	พนักงานขับรถยนต์		๑	๑	๑๐๘,๐๐๐	-	๑	๑	๑	-	-	-	-	-	-	๑๐๘,๐๐๐	๑๐๘,๐๐๐	๑๐๘,๐๐๐	(๙๐๐๐)	
๘๔๗	พนักงานขับรถยนต์		๑	๑	๑๐๘,๐๐๐	-	๑	๑	๑	-	-	-	-	-	-	๑๐๘,๐๐๐	๑๐๘,๐๐๐	๑๐๘,๐๐๐	(๙๐๐๐)	
๘๔๘	พนักงานขับรถยนต์		๑	๑	๑๐๘,๐๐๐	-	๑	๑	๑	-	-	-	-	-	-	๑๐๘,๐๐๐	๑๐๘,๐๐๐	๑๐๘,๐๐๐	(๙๐๐๐)	
๘๔๙	พนักงานขับรถยนต์		๑	๑	๑๐๘,๐๐๐	-	๑	๑	๑	-	-	-	-	-	-	๑๐๘,๐๐๐	๑๐๘,๐๐๐	๑๐๘,๐๐๐	(๙๐๐๐)	

๙.การค่าใช้จ่ายเกี่ยวกับเงินเดือนและประโยชน์ตอบแทนอื่น

ที่	ชื่อสายงาน	ระดับตำแหน่ง	จำนวนทั้งหมด	จำนวนที่มีอยู่ในปัจจุบัน			อัตราตำแหน่งที่คาดว่าจะต้องใช้ในช่วงระยะเวลา ๓ ปีข้างหน้า			อัตรากำลังคนเพิ่ม/ลด			ค่าใช้จ่ายที่เพิ่มขึ้น(๓)			ค่าใช้จ่ายรวม(๔)			หมายเหตุ
				จำนวน(คน)	เงินเดือน(๑)	เงินประจำตำแหน่ง(๒)	๒๕๖๗	๒๕๖๘	๒๕๖๙	๒๕๖๗	๒๕๖๘	๒๕๖๙	๒๕๖๗	๒๕๖๘	๒๕๖๙	๒๕๖๗	๒๕๖๘	๒๕๖๙	
๘๕๐	คนงานปฏิบัติงานห้องสมุด		๑	๑	๑๐๘,๐๐๐	-	๑	๑	๑	-	-	-	-	-	-	๑๐๘,๐๐๐	๑๐๘,๐๐๐	๑๐๘,๐๐๐	(๙๐๐๐)
	โรงเรียนเทศบาล ๑ (สังฆวิทย์)																		
๘๕๑	ผู้อำนวยการสถานศึกษา รร.ท.๑ (สังฆวิทย์)		๑	๑	-	-	๑	๑	๑	-	-	-	-	-	-	-	-	-	
๘๕๒	รองผู้อำนวยการสถานศึกษา		๑	๑	-	-	๑	๑	๑	-	-	-	-	-	-	-	-	-	
๘๕๓	รองผู้อำนวยการสถานศึกษา		๑	๑	-	-	๑	๑	๑	-	-	-	-	-	-	-	-	-	
๘๕๔	รองผู้อำนวยการสถานศึกษา		๑	๑	-	-	๑	๑	๑	-	-	-	-	-	-	-	-	-	
๘๕๕	ครู		๑	๑	-	-	๑	๑	๑	-	-	-	-	-	-	-	-	-	
๘๕๖	ครู		๑	๑	-	-	๑	๑	๑	-	-	-	-	-	-	-	-	-	
๘๕๗	ครู		๑	๑	-	-	๑	๑	๑	-	-	-	-	-	-	-	-	-	
๘๕๘	ครู		๑	๑	-	-	๑	๑	๑	-	-	-	-	-	-	-	-	-	
๘๕๙	ครู		๑	-	-	-	๑	๑	๑	-	-	-	-	-	-	-	-	-	(ว่างเต็ม)
๘๖๐	ครู		๑	๑	-	-	๑	๑	๑	-	-	-	-	-	-	-	-	-	
๘๖๑	ครู		๑	๑	-	-	๑	๑	๑	-	-	-	-	-	-	-	-	-	
๘๖๒	ครู		๑	๑	-	-	๑	๑	๑	-	-	-	-	-	-	-	-	-	
๘๖๓	ครู		๑	๑	-	-	๑	๑	๑	-	-	-	-	-	-	-	-	-	
๘๖๔	ครู		๑	๑	-	-	๑	๑	๑	-	-	-	-	-	-	-	-	-	
๘๖๕	ครู		๑	๑	-	-	๑	๑	๑	-	-	-	-	-	-	-	-	-	
๘๖๖	ครู		๑	๑	-	-	๑	๑	๑	-	-	-	-	-	-	-	-	-	
๘๖๗	ครู		๑	๑	-	-	๑	๑	๑	-	-	-	-	-	-	-	-	-	
๘๖๘	ครู		๑	๑	-	-	๑	๑	๑	-	-	-	-	-	-	-	-	-	
๘๖๙	ครู		๑	๑	-	-	๑	๑	๑	-	-	-	-	-	-	-	-	-	
๘๗๐	ครู		๑	๑	-	-	๑	๑	๑	-	-	-	-	-	-	-	-	-	
๘๗๑	ครู		๑	๑	-	-	๑	๑	๑	-	-	-	-	-	-	-	-	-	
๘๗๒	ครู		๑	๑	-	-	๑	๑	๑	-	-	-	-	-	-	-	-	-	
๘๗๓	ครู		๑	๑	-	-	๑	๑	๑	-	-	-	-	-	-	-	-	-	
๘๗๔	ครู		๑	๑	-	-	๑	๑	๑	-	-	-	-	-	-	-	-	-	
๘๗๕	ครู		๑	๑	-	-	๑	๑	๑	-	-	-	-	-	-	-	-	-	
๘๗๖	ครู		๑	๑	-	-	๑	๑	๑	-	-	-	-	-	-	-	-	-	
๘๗๗	ครู		๑	๑	-	-	๑	๑	๑	-	-	-	-	-	-	-	-	-	
๘๗๘	ครู		๑	๑	-	-	๑	๑	๑	-	-	-	-	-	-	-	-	-	
๘๗๙	ครู		๑	๑	-	-	๑	๑	๑	-	-	-	-	-	-	-	-	-	
๘๘๐	ครู		๑	๑	-	-	๑	๑	๑	-	-	-	-	-	-	-	-	-	
๘๘๑	ครู		๑	-	-	-	๑	๑	๑	-	-	-	-	-	-	-	-	-	(ว่างเต็ม)
๘๘๒	ครู		๑	๑	-	-	๑	๑	๑	-	-	-	-	-	-	-	-	-	
๘๘๓	ครู		๑	๑	-	-	๑	๑	๑	-	-	-	-	-	-	-	-	-	
๘๘๔	ครู		๑	๑	-	-	๑	๑	๑	-	-	-	-	-	-	-	-	-	
๘๘๕	ครู		๑	๑	-	-	๑	๑	๑	-	-	-	-	-	-	-	-	-	
๘๘๖	ครู		๑	๑	-	-	๑	๑	๑	-	-	-	-	-	-	-	-	-	
๘๘๗	ครู		๑	๑	-	-	๑	๑	๑	-	-	-	-	-	-	-	-	-	
๘๘๘	ครู		๑	๑	-	-	๑	๑	๑	-	-	-	-	-	-	-	-	-	

๙.การค่าใช้จ่ายเกี่ยวกับเงินเดือนและประโยชน์ตอบแทนอื่น

ที่	ชื่อสายงาน	ระดับตำแหน่ง	จำนวนทั้งหมด	จำนวนที่มีอยู่ในปัจจุบัน			อัตราตำแหน่งที่คาดว่าจะต้องใช้ในช่วงระยะเวลา ๓ ปีข้างหน้า			อัตรากำลังคนเพิ่ม/ลด			ค่าใช้จ่ายที่เพิ่มขึ้น(๓)			ค่าใช้จ่ายรวม(๔)			หมายเหตุ
				จำนวน(คน)	เงินเดือน(๑)	เงินประจำตำแหน่ง(๒)	๒๕๖๗	๒๕๖๘	๒๕๖๙	๒๕๖๗	๒๕๖๘	๒๕๖๙	๒๕๖๗	๒๕๖๘	๒๕๖๙	๒๕๖๗	๒๕๖๘	๒๕๖๙	
๘๘๘	ครู		๑	-	-	๑	๑	๑	-	-	-	-	-	-	-	-	-	-	
๘๙๐	ครูผู้ช่วย*		๑	-	-	๑	๑	๑	-	-	-	-	-	-	-	-	-	-	
๘๙๑	ครูผู้ช่วย*		๑	-	-	๑	๑	๑	-	-	-	-	-	-	-	-	-	-	
๘๙๒	ครูผู้ช่วย*		๑	-	-	๑	๑	๑	+๑	-	-	-	-	-	-	-	-	-	กำหนดเพิ่ม
๘๙๓	ครูผู้ช่วย*		๑	-	-	๑	๑	๑	+๑	-	-	-	-	-	-	-	-	-	กำหนดเพิ่ม
๘๙๔	ครูผู้ช่วย*		๑	-	-	๑	๑	๑	+๑	-	-	-	-	-	-	-	-	-	กำหนดเพิ่ม
๘๙๕	ครู		๑	๑	-	๑	๑	๑	-	-	-	-	-	-	-	-	-	-	
๘๙๖	ครู		๑	๑	-	๑	๑	๑	-	-	-	-	-	-	-	-	-	-	
๘๙๗	ครู		๑	-	-	๑	๑	๑	-	-	-	-	-	-	-	-	-	-	(ว่างเต็ม)
๘๙๘	ครู		๑	๑	-	๑	๑	๑	-	-	-	-	-	-	-	-	-	-	
๘๙๙	ครู		๑	๑	-	๑	๑	๑	-	-	-	-	-	-	-	-	-	-	
๙๐๐	ครู		๑	๑	-	๑	๑	๑	-	-	-	-	-	-	-	-	-	-	
๙๐๑	ครู		๑	๑	-	๑	๑	๑	-	-	-	-	-	-	-	-	-	-	
๙๐๒	ครู		๑	๑	-	๑	๑	๑	-	-	-	-	-	-	-	-	-	-	
	พนักงานจ้าง																		
๙๐๓	ผู้ช่วยครูผู้ช่วย		๑	๑	๒๐๘,๖๘๐	-	๑	๑	๑	-	-	-	๘,๕๐๐	๘,๗๖๐	๙,๑๒๐	๒๑๗,๐๘๐	๒๒๕,๘๔๐	๒๓๔,๙๖๐	(๑๗๓๙๐)
๙๐๔	ผู้ช่วยครูผู้ช่วย		๑	๑	๒๑๐,๓๖๐	-	๑	๑	๑	-	-	-	๘,๕๒๐	๘,๗๖๐	๙,๑๒๐	๒๑๘,๘๘๐	๒๒๗,๖๔๐	๒๓๖,๗๖๐	(๑๗๕๓๐)
๙๐๕	ผู้ช่วยครูผู้ช่วย		๑	-	๑๘๐,๐๐๐	-	๑	๑	๑	-	-	-	-	๗,๒๐๐	๗,๕๖๐	๑๘๐,๐๐๐	๑๘๗,๒๐๐	๑๙๔,๗๖๐	(ว่างเต็ม)
๙๐๖	ผู้ช่วยครูผู้ช่วย		๑	๑	๓๑๙,๘๖๐	-	๑	๑	๑	-	-	-	๑๒,๘๔๐	๑๓,๓๒๐	๑๓,๙๒๐	๓๓๒,๖๔๐	๓๔๕,๙๖๐	๓๕๙,๘๘๐	(๒๖๖๕๐)
๙๐๗	ผู้ช่วยเจ้าพนักงานการเงินและบัญชี		๑	๑	๖๘,๕๐๐	-	๑	๑	๑	-	-	-	๒,๗๖๐	๒,๘๘๐	๓,๐๐๐	๗๑,๑๖๐	๗๔,๐๔๐	๗๗,๐๔๐	(๕๗๐๐)
๙๐๘	ผู้ช่วยเจ้าพนักงานการเงินและบัญชี		๑	๑	๑๘,๑๒๐	-	๑	๑	๑	-	-	-	๘๔๐	๘๘๐	๘๘๐	๑๘,๙๖๐	๑๙,๘๐๐	๒๐,๖๔๐	(๑๕๑๐)
๙๐๙	ผู้ช่วยเจ้าพนักงานการเงินและบัญชี		๑	๑	๒๐,๕๐๐	-	๑	๑	๑	-	-	-	๘๔๐	๙๖๐	๙๖๐	๒๑,๒๔๐	๒๒,๒๐๐	๒๓,๑๖๐	(๑๗๐๐)
๙๑๐	ผู้ช่วยเจ้าพนักงานธุรการ		๑	๑	๖๕,๕๒๐	-	๑	๑	๑	-	-	-	๒,๖๔๐	๒,๗๖๐	๒,๘๘๐	๖๘,๑๖๐	๗๐,๙๒๐	๗๓,๘๐๐	(๕๔๖๐)
๙๑๑	แม่ครัว		๑	๑	๑๒๗,๐๘๐	-	๑	๑	๑	-	-	-	๕,๑๖๐	๕,๔๐๐	๕,๕๒๐	๑๓๒,๒๔๐	๑๓๗,๖๔๐	๑๔๓,๑๖๐	(๑๐๕๙๐)
๙๑๒	แม่ครัว		๑	๑	๑๙๘,๗๒๐	-	๑	๑	๑	-	-	-	๘,๐๔๐	๘,๒๘๐	๘,๖๔๐	๒๐๖,๗๖๐	๒๑๕,๐๔๐	๒๒๓,๖๘๐	(๑๖๕๖๐)
๙๑๓	พนักงานขับรถยนต์		๑	๑	๑๐๘,๐๐๐	-	๑	๑	๑	-	-	-	-	-	-	๑๐๘,๐๐๐	๑๐๘,๐๐๐	๑๐๘,๐๐๐	(๙๐๐๐)
๙๑๔	ภารโรง (เงินอุดหนุน)		๑	๑	-	-	๑	๑	๑	-	-	-	-	-	-	-	-	-	
๙๑๕	ภารโรง (เงินอุดหนุน)		๑	๑	-	-	๑	๑	๑	-	-	-	-	-	-	-	-	-	
๙๑๖	ภารโรง (เงินอุดหนุน)		๑	-	-	-	๑	๑	๑	+๑	-	-	-	-	-	-	-	-	กำหนดเพิ่ม
	โรงเรียนเทศบาล ๒ (วัดกะพังสุรินทร์)																		
๙๑๗	ผู้อำนวยการสถานศึกษา ร.ท.๒ (วัดกะพังสุรินทร์)		๑	๑	-	-	๑	๑	๑	-	-	-	-	-	-	-	-	-	
๙๑๘	รองผู้อำนวยการสถานศึกษา		๑	๑	-	-	๑	๑	๑	-	-	-	-	-	-	-	-	-	
๙๑๙	รองผู้อำนวยการสถานศึกษา		๑	๑	-	-	๑	๑	๑	-	-	-	-	-	-	-	-	-	
๙๒๐	รองผู้อำนวยการสถานศึกษา		๑	๑	-	-	๑	๑	๑	-	-	-	-	-	-	-	-	-	
๙๒๑	ครู		๑	๑	-	-	๑	๑	๑	-	-	-	-	-	-	-	-	-	
๙๒๒	ครู		๑	๑	-	-	๑	๑	๑	-	-	-	-	-	-	-	-	-	
๙๒๓	ครู		๑	๑	-	-	๑	๑	๑	-	-	-	-	-	-	-	-	-	
๙๒๔	ครู		๑	๑	-	-	๑	๑	๑	-	-	-	-	-	-	-	-	-	
๙๒๕	ครู		๑	๑	-	-	๑	๑	๑	-	-	-	-	-	-	-	-	-	
๙๒๖	ครู		๑	๑	-	-	๑	๑	๑	-	-	-	-	-	-	-	-	-	

๙.ภาระค่าใช้จ่ายเกี่ยวกับเงินเดือนและประโยชน์ตอบแทนอื่น

ที่	ชื่อสายงาน	ระดับตำแหน่ง	จำนวนทั้งหมด	จำนวนที่มีอยู่ในปัจจุบัน			อัตราตำแหน่งที่คาดว่าจะต้องใช้ในช่วงระยะเวลา ๓ ปีข้างหน้า			อัตรากำลังคนเพิ่ม/ลด			ค่าใช้จ่ายที่เพิ่มขึ้น(๓)			ค่าใช้จ่ายรวม(๔)			หมายเหตุ
				จำนวน(คน)	เงินเดือน(๑)	เงินประจำตำแหน่ง(๒)	๒๕๖๗	๒๕๖๘	๒๕๖๙	๒๕๖๗	๒๕๖๘	๒๕๖๙	๒๕๖๗	๒๕๖๘	๒๕๖๙	๒๕๖๗	๒๕๖๘	๒๕๖๙	
๙๒๗	ครู		๑	-	-	๑	๑	๑	-	-	-	-	-	-	-	-	-	-	
๙๒๘	ครู		๑	-	-	๑	๑	๑	-	-	-	-	-	-	-	-	-	-	
๙๒๙	ครู		๑	-	-	๑	๑	๑	-	-	-	-	-	-	-	-	-	-	
๙๓๐	ครู		๑	-	-	๑	๑	๑	-	-	-	-	-	-	-	-	-	-	
๙๓๑	ครู		๑	-	-	๑	๑	๑	-	-	-	-	-	-	-	-	-	-	
๙๓๒	ครู		๑	-	-	๑	๑	๑	-	-	-	-	-	-	-	-	-	-	
๙๓๓	ครู		๑	-	-	๑	๑	๑	-	-	-	-	-	-	-	-	-	-	
๙๓๔	ครู		๑	-	-	๑	๑	๑	-	-	-	-	-	-	-	-	-	-	
๙๓๕	ครู		๑	-	-	๑	๑	๑	-	-	-	-	-	-	-	-	-	-	
๙๓๖	ครู		๑	-	-	๑	๑	๑	-	-	-	-	-	-	-	-	-	-	
๙๓๗	ครู		๑	-	-	๑	๑	๑	-	-	-	-	-	-	-	-	-	-	
๙๓๘	ครู		๑	-	-	๑	๑	๑	-	-	-	-	-	-	-	-	-	-	
๙๓๙	ครู		๑	-	-	๑	๑	๑	-	-	-	-	-	-	-	-	-	-	
๙๔๐	ครู		๑	-	-	๑	๑	๑	-	-	-	-	-	-	-	-	-	-	
๙๔๑	ครู		๑	-	-	๑	๑	๑	-	-	-	-	-	-	-	-	-	-	
๙๔๒	ครู		๑	-	-	๑	๑	๑	-	-	-	-	-	-	-	-	-	-	
๙๔๓	ครู		๑	-	-	๑	๑	๑	-	-	-	-	-	-	-	-	-	-	
๙๔๔	ครู		๑	-	-	๑	๑	๑	-	-	-	-	-	-	-	-	-	-	(ว่างเดิม)
๙๔๕	ครู		๑	-	-	๑	๑	๑	-	-	-	-	-	-	-	-	-	-	
๙๔๖	ครู		๑	-	-	๑	๑	๑	-	-	-	-	-	-	-	-	-	-	
๙๔๗	ครู		๑	-	-	๑	๑	๑	-	-	-	-	-	-	-	-	-	-	
๙๔๘	ครู		๑	-	-	๑	๑	๑	-	-	-	-	-	-	-	-	-	-	
๙๔๙	ครู		๑	-	-	๑	๑	๑	-	-	-	-	-	-	-	-	-	-	
๙๕๐	ครู		๑	-	-	๑	๑	๑	-	-	-	-	-	-	-	-	-	-	
๙๕๑	ครู		๑	-	-	๑	๑	๑	-	-	-	-	-	-	-	-	-	-	
๙๕๒	ครู		๑	-	-	๑	๑	๑	-	-	-	-	-	-	-	-	-	-	
๙๕๓	ครู		๑	-	-	๑	๑	๑	-	-	-	-	-	-	-	-	-	-	
๙๕๔	ครู		๑	-	-	๑	๑	๑	-	-	-	-	-	-	-	-	-	-	
๙๕๕	ครู		๑	-	-	๑	๑	๑	-	-	-	-	-	-	-	-	-	-	
๙๕๖	ครู		๑	-	-	๑	๑	๑	-	-	-	-	-	-	-	-	-	-	
๙๕๗	ครู		๑	-	-	๑	๑	๑	-	-	-	-	-	-	-	-	-	-	
๙๕๘	ครู		๑	-	-	๑	๑	๑	-	-	-	-	-	-	-	-	-	-	
๙๕๙	ครู		๑	-	-	๑	๑	๑	-	-	-	-	-	-	-	-	-	-	
๙๖๐	ครู		๑	-	-	๑	๑	๑	-	-	-	-	-	-	-	-	-	-	
๙๖๑	ครู		๑	-	-	๑	๑	๑	-	-	-	-	-	-	-	-	-	-	
๙๖๒	ครู		๑	-	-	๑	๑	๑	-	-	-	-	-	-	-	-	-	-	
๙๖๓	ครู		๑	-	-	๑	๑	๑	-	-	-	-	-	-	-	-	-	-	
๙๖๔	ครู		๑	-	-	๑	๑	๑	-	-	-	-	-	-	-	-	-	-	
๙๖๕	ครู		๑	-	-	๑	๑	๑	-	-	-	-	-	-	-	-	-	-	
๙๖๖	ครู		๑	-	-	๑	๑	๑	-	-	-	-	-	-	-	-	-	-	

๙.ภาวะค่าใช้จ่ายเกี่ยวกับเงินเดือนและประโยชน์ตอบแทนอื่น

ที่	ชื่อสายงาน	ระดับตำแหน่ง	จำนวนทั้งหมด	จำนวนที่มีอยู่ในปัจจุบัน			อัตราตำแหน่งที่คาดว่าจะต้องใช้ในช่วงระยะเวลา ๓ ปีข้างหน้า			อัตรากำลังคนเพิ่ม/ลด			ค่าใช้จ่ายที่เพิ่มขึ้น(๓)			ค่าใช้จ่ายรวม(๔)			หมายเหตุ
				จำนวน(คน)	เงินเดือน(๑)	เงินประจำตำแหน่ง(๒)	๒๕๖๗	๒๕๖๘	๒๕๖๙	๒๕๖๗	๒๕๖๘	๒๕๖๙	๒๕๖๗	๒๕๖๘	๒๕๖๙	๒๕๖๗	๒๕๖๘	๒๕๖๙	
๙๖๗	ครู		๑	-	-	๑	๑	๑	-	-	-	-	-	-	-	-	-	-	
๙๖๘	ครู		๑	-	-	๑	๑	๑	-	-	-	-	-	-	-	-	-	-	
๙๖๙	ครู		๑	-	-	๑	๑	๑	-	-	-	-	-	-	-	-	-	-	
๙๗๐	ครูผู้ช่วย*		๑	-	-	๑	๑	๑	-	-	-	-	-	-	-	-	-	-	
๙๗๑	ครูผู้ช่วย*		๑	-	-	๑	๑	๑	-	-	-	-	-	-	-	-	-	-	
๙๗๒	ครูผู้ช่วย*		๑	-	-	๑	๑	๑	-	-	-	-	-	-	-	-	-	-	
๙๗๓	ครูผู้ช่วย*		๑	-	-	๑	๑	๑	-	-	-	-	-	-	-	-	-	-	
๙๗๔	ครูผู้ช่วย*		๑	-	-	๑	๑	๑	-	-	-	-	-	-	-	-	-	-	
๙๗๕	ครูผู้ช่วย*		๑	-	-	๑	๑	๑	-	-	-	-	-	-	-	-	-	-	
๙๗๖	ครูผู้ช่วย*		๑	-	-	๑	๑	๑	-	-	-	-	-	-	-	-	-	-	
๙๗๗	ครูผู้ช่วย*		๑	-	-	๑	๑	๑	-	-	-	-	-	-	-	-	-	-	
๙๗๘	ครูผู้ช่วย*		๑	-	-	๑	๑	๑	-	-	-	-	-	-	-	-	-	-	
๙๗๙	ครูผู้ช่วย*		๑	-	-	๑	๑	๑	-	-	-	-	-	-	-	-	-	-	
๙๘๐	ครูผู้ช่วย*		๑	-	-	๑	๑	๑	-	-	-	-	-	-	-	-	-	-	
๙๘๑	ครูผู้ช่วย*		๑	-	-	๑	๑	๑	-	-	-	-	-	-	-	-	-	-	
๙๘๒	ครูผู้ช่วย*		๑	-	-	๑	๑	๑	+๑	-	-	-	-	-	-	-	-	-	กำหนดเพิ่ม
๙๘๓	ครู		๑	-	-	๑	๑	๑	-	-	-	-	-	-	-	-	-	-	
๙๘๔	ครู		๑	๑	-	๑	๑	๑	-	-	-	-	-	-	-	-	-	-	
๙๘๕	ครู		๑	๑	-	๑	๑	๑	-	-	-	-	-	-	-	-	-	-	
๙๘๖	ครู		๑	๑	-	๑	๑	๑	-	-	-	-	-	-	-	-	-	-	
๙๘๗	ครู		๑	๑	-	๑	๑	๑	-	-	-	-	-	-	-	-	-	-	
๙๘๘	ครู		๑	๑	-	๑	๑	๑	-	-	-	-	-	-	-	-	-	-	
๙๘๙	ครู		๑	๑	-	๑	๑	๑	-	-	-	-	-	-	-	-	-	-	
๙๙๐	ครู		๑	๑	-	๑	๑	๑	-	-	-	-	-	-	-	-	-	-	
	ลูกจ้างประจำ																		
๙๙๑	ภารโรง		๑	๑	-	๑	๐	๐	-	-๑	-	-	-	-	-	-	-	-	ยุบเลิกปี ๖๘
	พนักงานจ้าง																		
๙๙๒	ผู้ช่วยครูผู้ช่วย		๑	๑	๒๐๔,๓๖๐	-	๑	๑	๑	-	-	-	๘,๒๘๐	๘,๕๒๐	๘,๘๘๐	๒๑๒,๖๔๐	๒๒๓,๑๖๐	๒๓๐,๐๔๐	(๑๗๐๓๐)
๙๙๓	ผู้ช่วยครูผู้ช่วย		๑	๑	๒๐๖,๗๖๐	-	๑	๑	๑	-	-	-	๘,๒๘๐	๘,๖๔๐	๙,๐๐๐	๒๑๕,๐๔๐	๒๒๓,๖๘๐	๒๓๒,๖๘๐	(๑๗๒๓๐)
๙๙๔	ผู้ช่วยครูผู้ช่วย		๑	๑	๒๐๘,๖๘๐	-	๑	๑	๑	-	-	-	๘,๔๐๐	๘,๗๖๐	๙,๑๒๐	๒๑๗,๐๘๐	๒๒๕,๘๔๐	๒๓๔,๙๖๐	(๑๗๓๔๐)
๙๙๕	ผู้ช่วยครูผู้ช่วย		๑	๑	๒๑๘,๔๐๐	-	๑	๑	๑	-	-	-	๘,๗๖๐	๙,๑๒๐	๙,๔๘๐	๒๒๗,๑๖๐	๒๓๖,๒๘๐	๒๔๕,๗๖๐	(๑๘๒๐๐)
๙๙๖	ผู้ช่วยครูผู้ช่วย		๑	๑	๒๑๖,๗๒๐	-	๑	๑	๑	-	-	-	๘,๗๖๐	๙,๑๒๐	๙,๔๘๐	๒๒๗,๔๘๐	๒๓๖,๖๐๐	๒๔๔,๐๘๐	(๑๘๐๖๐)
๙๙๗	ผู้ช่วยครูผู้ช่วย		๑	-	๑๘๐,๐๐๐	-	๑	๑	๑	-	-	-	-	๗,๒๐๐	๗,๕๖๐	๑๘๐,๐๐๐	๑๘๗,๒๐๐	๑๙๔,๗๖๐	(ว่างเต็ม)
๙๙๘	ผู้ช่วยครูผู้ช่วย		๑	๑	๒๐๒,๕๖๐	-	๑	๑	๑	-	-	-	๘,๑๖๐	๘,๕๒๐	๘,๘๘๐	๒๑๐,๗๒๐	๒๑๙,๒๔๐	๒๒๘,๑๒๐	(๑๖๘๘๐)
๙๙๙	ผู้ช่วยครูผู้ช่วย		๑	๑	๒๐๐,๖๔๐	-	๑	๑	๑	-	-	-	๘,๐๔๐	๘,๔๐๐	๘,๗๖๐	๒๐๘,๖๘๐	๒๑๗,๐๘๐	๒๒๕,๘๔๐	(๑๖๗๒๐)
๑๐๐๐	ผู้ช่วยครูผู้ช่วย		๑	๑	๒๒๓,๐๔๐	-	๑	๑	๑	-	-	-	๑๐,๕๖๐	๑๑,๐๔๐	๑๑,๔๐๐	๒๒๗,๖๐๐	๒๓๖,๖๔๐	๒๔๖,๐๔๐	(๒๑๕๒๐)
๑๐๐๑	ผู้ช่วยเจ้าพนักงานการเงินและบัญชี (เงินอุดหนุน+สมทบ)		๑	๑	๙๔,๘๐๐	-	๑	๑	๑	-	-	-	๓,๘๔๐	๓,๙๖๐	๔,๒๐๐	๙๘,๖๔๐	๑๐๒,๖๐๐	๑๐๖,๘๐๐	(๗๙๐๐)
๑๐๐๒	ผู้ช่วยเจ้าพนักงานการเงินและบัญชี (เงินอุดหนุน+สมทบ)		๑	๑	-	-	๑	๑	๑	-	-	-	๔,๕๖๐	๔,๘๐๐	๕,๐๔๐	๔,๕๖๐	๕,๓๖๐	๑๔,๒๘๐	(๐)
๑๐๐๓	ผู้ช่วยเจ้าพนักงานธุรการ (เงินอุดหนุน+สมทบ)		๑	๑	๖๙,๐๐๐	-	๑	๑	๑	-	-	-	๒,๗๖๐	๒,๘๘๐	๓,๐๐๐	๗๑,๗๖๐	๗๔,๖๔๐	๗๗,๖๔๐	(๕๗๕๐)
๑๐๐๔	ผู้ช่วยเจ้าพนักงานธุรการ (เงินอุดหนุน+สมทบ)		๑	๑	๑๕,๓๖๐	-	๑	๑	๑	-	-	-	๗๒๐	๗๒๐	๗๒๐	๑๖,๐๘๐	๑๖,๘๐๐	๑๗,๕๒๐	(๑๒๘๐)

๙.การค่าใช้จ่ายเกี่ยวกับเงินเดือนและประโยชน์ตอบแทนอื่น

ที่	ชื่อสายงาน	ระดับตำแหน่ง	จำนวนทั้งหมด	จำนวนที่มีอยู่ในปัจจุบัน			อัตราตำแหน่งที่คาดว่าจะต้องใช้ในช่วงระยะเวลา ๓ ปีข้างหน้า			อัตรากำลังคนเพิ่ม/ลด			ค่าใช้จ่ายที่เพิ่มขึ้น(๓)			ค่าใช้จ่ายรวม(๔)			หมายเหตุ
				จำนวน(คน)	เงินเดือน(๑)	เงินประจำตำแหน่ง(๒)	๒๕๖๗	๒๕๖๘	๒๕๖๙	๒๕๖๗	๒๕๖๘	๒๕๖๙	๒๕๖๗	๒๕๖๘	๒๕๖๙	๒๕๖๗	๒๕๖๘	๒๕๖๙	
๑๐๐๕	ผู้ช่วยนักวิชาการโสตทัศนศึกษา		๑	-	-	-	๑	๑	๑	+๑	-	-	๑๘๐,๐๐๐	๗,๒๐๐	๗,๕๖๐	๑๘๐,๐๐๐	๑๘๗,๒๐๐	๑๙๔,๗๖๐	กำหนดเพิ่ม
๑๐๐๖	ผู้ช่วยเจ้าพนักงานวิทยาศาสตร์		๑	-	-	-	๑	๑	๑	+๑	-	-	๑๓๘,๐๐๐	๕,๕๒๐	๕,๗๖๐	๑๓๘,๐๐๐	๑๔๓,๕๒๐	๑๔๙,๒๘๐	กำหนดเพิ่ม
๑๐๐๗	แม่ครัว		๑	๑	๑๐๘,๐๐๐	-	๑	๑	๑	-	-	-	-	-	-	๑๐๘,๐๐๐	๑๐๘,๐๐๐	๑๐๘,๐๐๐	(๙๐๐๐)
๑๐๐๘	แม่ครัว		๑	๑	๑๐๘,๐๐๐	-	๑	๑	๑	-	-	-	-	-	-	๑๐๘,๐๐๐	๑๐๘,๐๐๐	๑๐๘,๐๐๐	(๙๐๐๐)
๑๐๐๙	ภารโรง (เงินอุดหนุน)		๑	๑	-	-	๑	๑	๑	-	-	-	-	-	-	-	-	-	
๑๐๑๐	ภารโรง (เงินอุดหนุน)		๑	-	-	-	๐	๑	๑	-	+๑	-	-	-	-	-	-	-	กำหนดเพิ่ม ปี ๖๘
๑๐๑๑	ภารโรง		๑	๑	๑๐๘,๐๐๐	-	๑	๑	๑	-	-	-	-	-	-	๑๐๘,๐๐๐	๑๐๘,๐๐๐	๑๐๘,๐๐๐	(๙๐๐๐)
๑๐๑๒	ภารโรง		๑	๑	๑๐๘,๐๐๐	-	๑	๑	๑	-	-	-	-	-	-	๑๐๘,๐๐๐	๑๐๘,๐๐๐	๑๐๘,๐๐๐	(๙๐๐๐)
	โรงเรียนเทศบาล ๓ (บ้านนาตาล่วง)																		
๑๐๑๓	ผู้อำนวยการสถานศึกษา รร.ท.๓ (บ้านนาตาล่วง)		๑	๑	-	-	๑	๑	๑	-	-	-	-	-	-	-	-	-	
๑๐๑๔	รองผู้อำนวยการสถานศึกษา		๑	๑	-	-	๑	๑	๑	-	-	-	-	-	-	-	-	-	
๑๐๑๕	ครู		๑	๑	-	-	๑	๑	๑	-	-	-	-	-	-	-	-	-	
๑๐๑๖	ครู		๑	๑	-	-	๑	๑	๑	-	-	-	-	-	-	-	-	-	
๑๐๑๗	ครู		๑	๑	-	-	๑	๑	๑	-	-	-	-	-	-	-	-	-	
๑๐๑๘	ครู		๑	๑	-	-	๑	๑	๑	-	-	-	-	-	-	-	-	-	
๑๐๑๙	ครู		๑	๑	-	-	๑	๑	๑	-	-	-	-	-	-	-	-	-	
๑๐๒๐	ครู		๑	๑	-	-	๑	๑	๑	-	-	-	-	-	-	-	-	-	
๑๐๒๑	ครู		๑	๑	-	-	๑	๑	๑	-	-	-	-	-	-	-	-	-	
๑๐๒๒	ครู		๑	๑	-	-	๑	๑	๑	-	-	-	-	-	-	-	-	-	
๑๐๒๓	ครู		๑	๑	-	-	๑	๑	๑	-	-	-	-	-	-	-	-	-	
๑๐๒๔	ครู		๑	๑	-	-	๑	๑	๑	-	-	-	-	-	-	-	-	-	
๑๐๒๕	ครู		๑	๑	-	-	๑	๑	๑	-	-	-	-	-	-	-	-	-	
๑๐๒๖	ครู		๑	๑	-	-	๑	๑	๑	-	-	-	-	-	-	-	-	-	
๑๐๒๗	ครู		๑	๑	-	-	๑	๑	๑	-	-	-	-	-	-	-	-	-	
๑๐๒๘	ครู		๑	-	-	-	๑	๑	๑	-	-	-	-	-	-	-	-	-	(ว่างเต็ม)
๑๐๒๙	ครู		๑	๑	-	-	๑	๑	๑	-	-	-	-	-	-	-	-	-	
๑๐๓๐	ครู		๑	๑	-	-	๑	๑	๑	-	-	-	-	-	-	-	-	-	
	พนักงานจ้าง																		
๑๐๓๑	ผู้ช่วยเจ้าพนักงานการเงินและบัญชี		๑	๑	๙๑,๐๘๐	-	๑	๑	๑	-	-	-	๓,๗๒๐	๓,๘๔๐	๓,๙๖๐	๙๔,๘๐๐	๙๘,๖๔๐	๑๐๒,๖๐๐	(๗๕๙๐)
๑๐๓๒	ผู้ช่วยเจ้าพนักงานธุรการ		๑	๑	๓๘,๑๖๐	-	๑	๑	๑	-	-	-	๑,๕๖๐	๑,๖๘๐	๑,๘๐๐	๓๙,๗๒๐	๔๑,๔๐๐	๔๓,๐๘๐	(๓๑๘๐)
๑๐๓๓	แม่ครัว		๑	๑	๑๓๒,๑๒๐	-	๑	๑	๑	-	-	-	๕,๔๐๐	๕,๕๒๐	๕,๖๔๐	๑๓๗,๕๒๐	๑๔๓,๐๔๐	๑๔๘,๖๘๐	(๑๑๐๑๐)
๑๐๓๔	พนักงานขับรถยนต์		๑	๑	๑๐๘,๐๐๐	-	๑	๑	๑	-	-	-	-	-	-	๑๐๘,๐๐๐	๑๐๘,๐๐๐	๑๐๘,๐๐๐	(๙๐๐๐)
๑๐๓๕	แม่ครัว		๑	๑	๑๐๘,๐๐๐	-	๑	๑	๑	-	-	-	-	-	-	๑๐๘,๐๐๐	๑๐๘,๐๐๐	๑๐๘,๐๐๐	(๙๐๐๐)
๑๐๓๖	ภารโรง (เงินอุดหนุน)		๑	๑	-	-	๑	๑	๑	-	-	-	-	-	-	-	-	-	
๑๐๓๗	ภารโรง		๑	๑	๑๐๘,๐๐๐	-	๑	๑	๑	-	-	-	-	-	-	๑๐๘,๐๐๐	๑๐๘,๐๐๐	๑๐๘,๐๐๐	(๙๐๐๐)
	โรงเรียนเทศบาล ๔ (วัดมณีนิมิต)																		
๑๐๓๘	ผู้อำนวยการสถานศึกษา รร.ท.๔ (วัดมณีนิมิต)		๑	๑	-	-	๑	๑	๑	-	-	-	-	-	-	-	-	-	
๑๐๓๙	รองผู้อำนวยการสถานศึกษา*		๑	-	-	-	๑	๑	๑	+๑	-	-	-	-	-	-	-	-	กำหนดเพิ่ม
๑๐๔๐	ครู		๑	๑	-	-	๑	๑	๑	-	-	-	-	-	-	-	-	-	
๑๐๔๑	ครู		๑	๑	-	-	๑	๑	๑	-	-	-	-	-	-	-	-	-	

๙.ภาระค่าใช้จ่ายเกี่ยวกับเงินเดือนและประโยชน์ตอบแทนอื่น

ที่	ชื่อสายงาน	ระดับตำแหน่ง	จำนวนทั้งหมด	จำนวนที่มีอยู่ในปัจจุบัน			อัตราตำแหน่งที่คาดว่าจะต้องใช้ในช่วงระยะเวลา ๓ ปีข้างหน้า			อัตรากำลังคนเพิ่ม/ลด			ค่าใช้จ่ายที่เพิ่มขึ้น(๓)			ค่าใช้จ่ายรวม(๔)			หมายเหตุ
				จำนวน(คน)	เงินเดือน(๑)	เงินประจำตำแหน่ง(๒)	๒๕๖๗	๒๕๖๘	๒๕๖๙	๒๕๖๗	๒๕๖๘	๒๕๖๙	๒๕๖๗	๒๕๖๘	๒๕๖๙	๒๕๖๗	๒๕๖๘	๒๕๖๙	
๑๐๔๒	ครู		๑	-	-	๑	๑	๑	-	-	-	-	-	-	-	-	-	-	
๑๐๔๓	ครู		๑	-	-	๑	๑	๑	-	-	-	-	-	-	-	-	-	-	
๑๐๔๔	ครู		๑	-	-	๑	๑	๑	-	-	-	-	-	-	-	-	-	-	
๑๐๔๕	ครู		๑	-	-	๑	๑	๑	-	-	-	-	-	-	-	-	-	-	
๑๐๔๖	ครู		๑	-	-	๑	๑	๑	-	-	-	-	-	-	-	-	-	-	
๑๐๔๗	ครู		๑	-	-	๑	๑	๑	-	-	-	-	-	-	-	-	-	-	
๑๐๔๘	ครู		๑	-	-	๑	๑	๑	-	-	-	-	-	-	-	-	-	-	
๑๐๔๙	ครู		๑	-	-	๑	๑	๑	-	-	-	-	-	-	-	-	-	-	
๑๐๕๐	ครู		๑	-	-	๑	๑	๑	-	-	-	-	-	-	-	-	-	-	
	ลูกจ้างประจำ																		
๑๐๕๑	ภารโรง (เงินอุดหนุน)		๑	-	-	๑	๑	๑	-	-	-	-	-	-	-	-	-	-	
	พนักงานจ้าง																		
๑๐๕๒	ผู้ช่วยครูผู้ช่วย		๑	๒๓๑,๓๖๐	-	๑	๑	๑	-	-	-	๙,๓๖๐	๙,๗๒๐	๑๐,๐๘๐	๒๔๐,๗๒๐	๒๕๐,๔๔๐	๒๖๐,๕๒๐	(๑๙๒๘๐)	
๑๐๕๓	ผู้ช่วยเจ้าพนักงานการเงินและบัญชี (เงินอุดหนุน+สมทบ)		๑	๘๐,๐๔๐	-	๑	๑	๑	-	-	-	๓,๒๔๐	๓,๓๖๐	๓,๔๘๐	๘๓,๒๘๐	๘๖,๖๔๐	๙๐,๑๒๐	(๖๖๗๐)	
๑๐๕๔	พนักงานขับรถยนต์		๑	๑๐๘,๐๐๐	-	๑	๑	๑	-	-	-	-	-	-	๑๐๘,๐๐๐	๑๐๘,๐๐๐	๑๐๘,๐๐๐	(๙๐๐๐)	
๑๐๕๕	แม่ครัว		๑	๑๐๘,๐๐๐	-	๑	๑	๑	-	-	-	-	-	-	๑๐๘,๐๐๐	๑๐๘,๐๐๐	๑๐๘,๐๐๐	(๙๐๐๐)	
	โรงเรียนเทศบาล ๕ (วัดควนขัน)																		
๑๐๕๖	ผู้อำนวยการสถานศึกษา รร.ท.๕ (วัดควนขัน)		๑	-	-	๑	๑	๑	-	-	-	-	-	-	-	-	-	-	
๑๐๕๗	รองผู้อำนวยการสถานศึกษา		๑	-	-	๑	๑	๑	-	-	-	-	-	-	-	-	-	-	
๑๐๕๘	ครู		๑	-	-	๑	๑	๑	-	-	-	-	-	-	-	-	-	-	
๑๐๕๙	ครู		๑	-	-	๑	๑	๑	-	-	-	-	-	-	-	-	-	-	
๑๐๖๐	ครู		๑	-	-	๑	๑	๑	-	-	-	-	-	-	-	-	-	-	
๑๐๖๑	ครู		๑	-	-	๑	๑	๑	-	-	-	-	-	-	-	-	-	-	
๑๐๖๒	ครู		๑	-	-	๑	๑	๑	-	-	-	-	-	-	-	-	-	-	
๑๐๖๓	ครู		๑	-	-	๑	๑	๑	-	-	-	-	-	-	-	-	-	-	
๑๐๖๔	ครู		๑	-	-	๑	๑	๑	-	-	-	-	-	-	-	-	-	-	
๑๐๖๕	ครู		๑	-	-	๑	๑	๑	-	-	-	-	-	-	-	-	-	-	
๑๐๖๖	ครู		๑	-	-	๑	๑	๑	-	-	-	-	-	-	-	-	-	-	
๑๐๖๗	ครู		๑	-	-	๑	๑	๑	-	-	-	-	-	-	-	-	-	-	
๑๐๖๘	ครู		๑	-	-	๑	๑	๑	-	-	-	-	-	-	-	-	-	-	(ว่างเต็ม)
	พนักงานจ้าง																		
๑๐๖๙	ผู้ช่วยครูผู้ช่วย		๑	๓๑๑,๑๖๐	-	๑	๑	๑	-	-	-	๑๒,๔๘๐	๑๒,๙๖๐	๑๓,๕๖๐	๓๒๓,๖๔๐	๓๓๖,๖๐๐	๓๕๐,๑๖๐	(๒๕๙๓๐)	
๑๐๗๐	ผู้ช่วยครูผู้ช่วย		๑	๒๗๓,๔๘๐	-	๑	๑	๑	-	-	-	๑๑,๐๔๐	๑๑,๕๐๐	๑๑,๘๘๐	๒๘๔,๕๒๐	๒๙๕,๙๒๐	๓๐๗,๘๐๐	(๒๒๗๙๐)	
๑๐๗๑	ผู้ช่วยครูผู้ช่วย		๑	๒๒๔,๖๔๐	-	๑	๑	๑	-	-	-	๙,๐๐๐	๙,๓๖๐	๙,๗๒๐	๒๓๓,๖๔๐	๒๔๓,๐๐๐	๒๕๒,๗๒๐	(๑๘๗๒๐)	
๑๐๗๒	ผู้ช่วยเจ้าพนักงานการเงินและบัญชี (เงินอุดหนุน+สมทบ)		๑	๙๕,๔๐๐	-	๑	๑	๑	-	-	-	๓,๘๔๐	๔,๐๘๐	๔,๒๐๐	๙๙,๒๔๐	๑๐๓,๓๒๐	๑๐๗,๕๒๐	(๗๙๕๐)	
๑๐๗๓	แม่ครัว		๑	๑๒๒,๑๖๐	-	๑	๑	๑	-	-	-	๔,๙๒๐	๕,๑๖๐	๕,๔๐๐	๑๒๗,๐๘๐	๑๓๒,๒๔๐	๑๓๗,๖๔๐	(๑๐๑๘๐)	
๑๐๗๔	พนักงานขับรถยนต์		๑	๑๐๘,๐๐๐	-	๑	๑	๑	-	-	-	-	-	-	๑๐๘,๐๐๐	๑๐๘,๐๐๐	๑๐๘,๐๐๐	(๙๐๐๐)	
๑๐๗๕	ภารโรง (เงินอุดหนุน)		๑	-	-	๑	๑	๑	-	-	-	-	-	-	-	-	-	-	
	โรงเรียนเทศบาล ๖ (วัดตันตยาภิรม)																		
๑๐๗๖	ผู้อำนวยการสถานศึกษา รร.ท.๖ (วัดตันตยาภิรม)		๑	-	-	๑	๑	๑	-	-	-	-	-	-	-	-	-	-	

๙.การใช้จ่ายเกี่ยวกับเงินเดือนและประโยชน์ตอบแทนอื่น

ที่	ชื่อสายงาน	ระดับตำแหน่ง	จำนวนทั้งหมด	จำนวนที่มีอยู่ในปัจจุบัน			อัตราตำแหน่งที่คาดว่าจะต้องใช้ในช่วงระยะเวลา ๓ ปีข้างหน้า			อัตรากำลังคนเพิ่ม/ลด			ค่าใช้จ่ายที่เพิ่มขึ้น(๓)			ค่าใช้จ่ายรวม(๔)			หมายเหตุ
				จำนวน(คน)	เงินเดือน(๑)	เงินประจำตำแหน่ง(๒)	๒๕๖๗	๒๕๖๘	๒๕๖๙	๒๕๖๗	๒๕๖๘	๒๕๖๙	๒๕๖๗	๒๕๖๘	๒๕๖๙	๒๕๖๗	๒๕๖๘	๒๕๖๙	
๑๐๗๗	รองผู้อำนวยการสถานศึกษา		๑	-	-	๑	๑	๑	-	-	-	-	-	-	-	-	-	-	
๑๐๗๘	รองผู้อำนวยการสถานศึกษา		๑	-	-	๑	๑	๑	-	-	-	-	-	-	-	-	-	-	
๑๐๗๙	รองผู้อำนวยการสถานศึกษา		๑	-	-	๑	๑	๑	-	-	-	-	-	-	-	-	-	-	
๑๐๘๐	ครู		๑	-	-	๑	๑	๑	-	-	-	-	-	-	-	-	-	-	
๑๐๘๑	ครู		๑	-	-	๑	๑	๑	-	-	-	-	-	-	-	-	-	-	
๑๐๘๒	ครู		๑	-	-	๑	๑	๑	-	-	-	-	-	-	-	-	-	-	
๑๐๘๓	ครู		๑	-	-	๑	๑	๑	-	-	-	-	-	-	-	-	-	-	(ว่างเต็ม)
๑๐๘๔	ครู		๑	-	-	๑	๑	๑	-	-	-	-	-	-	-	-	-	-	
๑๐๘๕	ครู		๑	-	-	๑	๑	๑	-	-	-	-	-	-	-	-	-	-	
๑๐๘๖	ครู		๑	-	-	๑	๑	๑	-	-	-	-	-	-	-	-	-	-	
๑๐๘๗	ครู		๑	-	-	๑	๑	๑	-	-	-	-	-	-	-	-	-	-	
๑๐๘๘	ครู		๑	-	-	๑	๑	๑	-	-	-	-	-	-	-	-	-	-	
๑๐๘๙	ครู		๑	-	-	๑	๑	๑	-	-	-	-	-	-	-	-	-	-	
๑๐๙๐	ครู		๑	-	-	๑	๑	๑	-	-	-	-	-	-	-	-	-	-	
๑๐๙๑	ครู		๑	-	-	๑	๑	๑	-	-	-	-	-	-	-	-	-	-	
๑๐๙๒	ครู		๑	-	-	๑	๑	๑	-	-	-	-	-	-	-	-	-	-	
๑๐๙๓	ครู		๑	-	-	๑	๑	๑	-	-	-	-	-	-	-	-	-	-	
๑๐๙๔	ครู		๑	-	-	๑	๑	๑	-	-	-	-	-	-	-	-	-	-	
๑๐๙๕	ครู		๑	-	-	๑	๑	๑	-	-	-	-	-	-	-	-	-	-	
๑๐๙๖	ครู		๑	-	-	๑	๑	๑	-	-	-	-	-	-	-	-	-	-	
๑๐๙๗	ครู		๑	-	-	๑	๑	๑	-	-	-	-	-	-	-	-	-	-	
๑๐๙๘	ครู		๑	-	-	๑	๑	๑	-	-	-	-	-	-	-	-	-	-	
๑๐๙๙	ครู		๑	-	-	๑	๑	๑	-	-	-	-	-	-	-	-	-	-	
๑๑๐๐	ครู		๑	-	-	๑	๑	๑	-	-	-	-	-	-	-	-	-	-	
๑๑๐๑	ครู		๑	-	-	๑	๑	๑	-	-	-	-	-	-	-	-	-	-	
๑๑๐๒	ครู		๑	-	-	๑	๑	๑	-	-	-	-	-	-	-	-	-	-	
๑๑๐๓	ครู		๑	-	-	๑	๑	๑	-	-	-	-	-	-	-	-	-	-	
๑๑๐๔	ครู		๑	-	-	๑	๑	๑	-	-	-	-	-	-	-	-	-	-	
๑๑๐๕	ครู		๑	-	-	๑	๑	๑	-	-	-	-	-	-	-	-	-	-	
๑๑๐๖	ครู		๑	-	-	๑	๑	๑	-	-	-	-	-	-	-	-	-	-	
๑๑๐๗	ครู		๑	-	-	๑	๑	๑	-	-	-	-	-	-	-	-	-	-	
๑๑๐๘	ครู		๑	-	-	๑	๑	๑	-	-	-	-	-	-	-	-	-	-	
๑๑๐๙	ครู		๑	-	-	๑	๑	๑	-	-	-	-	-	-	-	-	-	-	
๑๑๑๐	ครู		๑	-	-	๑	๑	๑	-	-	-	-	-	-	-	-	-	-	
๑๑๑๑	ครู		๑	-	-	๑	๑	๑	-	-	-	-	-	-	-	-	-	-	
๑๑๑๒	ครู		๑	-	-	๑	๑	๑	-	-	-	-	-	-	-	-	-	-	
๑๑๑๓	ครู		๑	-	-	๑	๑	๑	-	-	-	-	-	-	-	-	-	-	
๑๑๑๔	ครู		๑	-	-	๑	๑	๑	-	-	-	-	-	-	-	-	-	-	
๑๑๑๕	ครู		๑	-	-	๑	๑	๑	-	-	-	-	-	-	-	-	-	-	
๑๑๑๖	ครู		๑	-	-	๑	๑	๑	-	-	-	-	-	-	-	-	-	-	

๙.ภาระค่าใช้จ่ายเกี่ยวกับเงินเดือนและประโยชน์ตอบแทนอื่น

ที่	ชื่อสายงาน	ระดับตำแหน่ง	จำนวนทั้งหมด	จำนวนที่มีอยู่ในปัจจุบัน			อัตราตำแหน่งที่คาดว่าจะต้องใช้ในช่วงระยะเวลา ๓ ปีข้างหน้า			อัตรากำลังคนเพิ่ม/ลด			ค่าใช้จ่ายที่เพิ่มขึ้น(๓)			ค่าใช้จ่ายรวม(๔)			หมายเหตุ
				จำนวน(คน)	เงินเดือน(๑)	เงินประจำตำแหน่ง(๒)	๒๕๖๗	๒๕๖๘	๒๕๖๙	๒๕๖๗	๒๕๖๘	๒๕๖๙	๒๕๖๗	๒๕๖๘	๒๕๖๙	๒๕๖๗	๒๕๖๘	๒๕๖๙	
๑๑๑๗	ครู		๑	-	-	-	๑	๑	๑	-	-	-	-	-	-	-	-	-	(ว่างเต็ม)
๑๑๑๘	ครู		๑	๑	-	-	๑	๑	๑	-	-	-	-	-	-	-	-	-	
๑๑๑๙	ครู		๑	-	-	-	๑	๑	๑	-	-	-	-	-	-	-	-	-	(ว่างเต็ม)
๑๑๒๐	ครู		๑	๑	-	-	๑	๑	๑	-	-	-	-	-	-	-	-	-	
๑๑๒๑	ครู		๑	๑	-	-	๑	๑	๑	-	-	-	-	-	-	-	-	-	
๑๑๒๒	ครู		๑	-	-	-	๑	๑	๑	-	-	-	-	-	-	-	-	-	(ว่างเต็ม)
๑๑๒๓	ครู		๑	๑	-	-	๑	๑	๑	-	-	-	-	-	-	-	-	-	
๑๑๒๔	ครู		๑	๑	-	-	๑	๑	๑	-	-	-	-	-	-	-	-	-	
๑๑๒๕	ครู		๑	๑	-	-	๑	๑	๑	-	-	-	-	-	-	-	-	-	
๑๑๒๖	ครู		๑	๑	-	-	๑	๑	๑	-	-	-	-	-	-	-	-	-	
๑๑๒๗	ครู		๑	-	-	-	๑	๑	๑	-	-	-	-	-	-	-	-	-	(ว่างเต็ม)
๑๑๒๘	ครู		๑	๑	-	-	๑	๑	๑	-	-	-	-	-	-	-	-	-	
๑๑๒๙	ครู		๑	๑	-	-	๑	๑	๑	-	-	-	-	-	-	-	-	-	
๑๑๓๐	ครู		๑	-	-	-	๑	๑	๑	-	-	-	-	-	-	-	-	-	(ว่างเต็ม)
๑๑๓๑	ครู		๑	๑	-	-	๑	๑	๑	-	-	-	-	-	-	-	-	-	
๑๑๓๒	ครู		๑	๑	-	-	๑	๑	๑	-	-	-	-	-	-	-	-	-	
๑๑๓๓	ครู		๑	๑	-	-	๑	๑	๑	-	-	-	-	-	-	-	-	-	
๑๑๓๔	ครูผู้ช่วย*		๑	-	-	-	๑	๑	๑	-	-	-	-	-	-	-	-	-	
๑๑๓๕	ครูผู้ช่วย*		๑	-	-	-	๑	๑	๑	-	-	-	-	-	-	-	-	-	
๑๑๓๖	ครูผู้ช่วย*		๑	-	-	-	๑	๑	๑	-	-	-	-	-	-	-	-	-	
๑๑๓๗	ครูผู้ช่วย*		๑	-	-	-	๑	๑	๑	-	-	-	-	-	-	-	-	-	
๑๑๓๘	ครูผู้ช่วย*		๑	-	-	-	๑	๑	๑	-	-	-	-	-	-	-	-	-	
๑๑๓๙	ครูผู้ช่วย*		๑	-	-	-	๑	๑	๑	-	-	-	-	-	-	-	-	-	
๑๑๔๐	ครูผู้ช่วย*		๑	-	-	-	๑	๑	๑	+๑	-	-	-	-	-	-	-	-	กำหนดเพิ่ม
๑๑๔๑	ครูผู้ช่วย*		๑	-	-	-	๑	๑	๑	+๑	-	-	-	-	-	-	-	-	กำหนดเพิ่ม
๑๑๔๒	ครูผู้ช่วย*		๑	-	-	-	๑	๑	๑	+๑	-	-	-	-	-	-	-	-	กำหนดเพิ่ม
๑๑๔๓	ครูผู้ช่วย*		๑	-	-	-	๑	๑	๑	+๑	-	-	-	-	-	-	-	-	กำหนดเพิ่ม
๑๑๔๔	ครูผู้ช่วย*		๑	-	-	-	๑	๑	๑	+๑	-	-	-	-	-	-	-	-	กำหนดเพิ่ม
๑๑๔๕	ครูผู้ช่วย*		๑	-	-	-	๑	๑	๑	+๑	-	-	-	-	-	-	-	-	กำหนดเพิ่ม
๑๑๔๖	ครูผู้ช่วย*		๑	-	-	-	๑	๑	๑	+๑	-	-	-	-	-	-	-	-	กำหนดเพิ่ม
๑๑๔๗	ครูผู้ช่วย*		๑	-	-	-	๑	๑	๑	+๑	-	-	-	-	-	-	-	-	กำหนดเพิ่ม
๑๑๔๘	ครูผู้ช่วย*		๑	-	-	-	๑	๑	๑	+๑	-	-	-	-	-	-	-	-	กำหนดเพิ่ม
๑๑๔๙	ครู		๑	๑	-	-	๑	๑	๑	-	-	-	-	-	-	-	-	-	
๑๑๕๐	ครู		๑	๑	-	-	๑	๑	๑	-	-	-	-	-	-	-	-	-	
๑๑๕๑	ครู		๑	๑	-	-	๑	๑	๑	-	-	-	-	-	-	-	-	-	
๑๑๕๒	ครู		๑	-	-	-	๑	๑	๑	-	-	-	-	-	-	-	-	-	ว่างเต็ม
๑๑๕๓	ครู		๑	๑	-	-	๑	๑	๑	-	-	-	-	-	-	-	-	-	
๑๑๕๔	ครู		๑	๑	-	-	๑	๑	๑	-	-	-	-	-	-	-	-	-	
๑๑๕๕	ครู		๑	๑	-	-	๑	๑	๑	-	-	-	-	-	-	-	-	-	
	ลูกจ้างประจำ																		

๙.การค่าใช้จ่ายเกี่ยวกับเงินเดือนและประโยชน์ตอบแทนอื่น

ที่	ชื่อสายงาน	ระดับตำแหน่ง	จำนวนทั้งหมด	จำนวนที่มีอยู่ในปัจจุบัน			อัตราตำแหน่งที่คาดว่าจะต้องใช้ในช่วงระยะเวลา ๓ ปีข้างหน้า			อัตรากำลังคนเพิ่ม/ลด			ค่าใช้จ่ายที่เพิ่มขึ้น(๓)			ค่าใช้จ่ายรวม(๔)			หมายเหตุ
				จำนวน(คน)	เงินเดือน(๑)	เงินประจำตำแหน่ง(๒)	๒๕๖๗	๒๕๖๘	๒๕๖๙	๒๕๖๗	๒๕๖๘	๒๕๖๙	๒๕๖๗	๒๕๖๘	๒๕๖๙	๒๕๖๗	๒๕๖๘	๒๕๖๙	
๑๑๕๖	ภารโรง		๑	-	-	๑	๐	๐	-	-๑	-	-	-	-	-	-	-	ยุบเลิกปี ๖๘	
	พนักงานจ้าง																		
๑๑๕๗	ผู้ช่วยครูผู้ช่วย		๑	๓๐๙,๘๔๐	-	๑	๑	๑	-	-	-	๑๒,๔๘๐	๑๒,๙๖๐	๑๓,๔๔๐	๓๒๒,๓๒๐	๓๓๕,๒๘๐	๓๔๘,๗๒๐	(๒๕๘๒๐)	
๑๑๕๘	ผู้ช่วยครูผู้ช่วย		๑	๓๑๐,๙๒๐	-	๑	๑	๑	-	-	-	๑๒,๔๘๐	๑๒,๙๖๐	๑๓,๕๖๐	๓๒๓,๔๐๐	๓๓๖,๓๖๐	๓๔๙,๙๒๐	(๒๕๙๑๐)	
๑๑๕๙	ผู้ช่วยครูผู้ช่วย		๑	๑๘๐,๐๐๐	-	๑	๑	๑	-	-	-	-	๗,๒๐๐	๗,๕๖๐	๑๘๐,๐๐๐	๑๘๗,๒๐๐	๑๙๔,๗๖๐	(ว่างเต็ม)	
๑๑๖๐	ผู้ช่วยครูผู้ช่วย		๑	๒๐๔,๔๘๐	-	๑	๑	๑	-	-	-	๘,๒๘๐	๘,๕๒๐	๘,๘๘๐	๒๑๒,๗๖๐	๒๒๑,๒๘๐	๒๓๐,๑๖๐	(๑๗๐๔๐)	
๑๑๖๑	ผู้ช่วยครูผู้ช่วย		๑	๒๐๒,๕๖๐	-	๑	๑	๑	-	-	-	๘,๑๖๐	๘,๕๒๐	๘,๘๘๐	๒๑๑,๗๒๐	๒๑๙,๒๘๐	๒๒๘,๑๒๐	(๑๖๘๘๐)	
๑๑๖๒	ผู้ช่วยครูผู้ช่วย		๑	๒๓๘,๒๐๐	-	๑	๑	๑	-	-	-	๙,๖๐๐	๙,๙๖๐	๑๐,๓๒๐	๒๔๗,๘๘๐	๒๕๗,๗๖๐	๒๖๘,๐๘๐	(๑๙๘๕๐)	
๑๑๖๓	ผู้ช่วยครูผู้ช่วย		๑	๒๒๒,๔๘๐	-	๑	๑	๑	-	-	-	๙,๐๐๐	๙,๓๖๐	๙,๗๒๐	๒๓๓,๘๘๐	๒๔๐,๘๘๐	๒๕๐,๕๖๐	(๑๘๕๕๐)	
๑๑๖๔	ผู้ช่วยครูผู้ช่วย		๑	๓๐๓,๘๔๐	-	๑	๑	๑	-	-	-	๑๒,๒๔๐	๑๒,๗๒๐	๑๓,๒๐๐	๓๑๖,๐๘๐	๓๒๖,๘๘๐	๓๓๗,๐๐๐	(๒๕๓๒๐)	
๑๑๖๕	ผู้ช่วยครูผู้ช่วย		๑	๑๘๐,๐๐๐	-	๑	๑	๑	-	-	-	-	๗,๒๐๐	๗,๕๖๐	๑๘๐,๐๐๐	๑๘๗,๒๐๐	๑๙๔,๗๖๐	(ว่างเต็ม)	
๑๑๖๖	ผู้ช่วยครูผู้ช่วย		๑	๒๙๗,๘๔๐	-	๑	๑	๑	-	-	-	๑๒,๐๐๐	๑๒,๔๘๐	๑๒,๙๖๐	๓๐๙,๘๔๐	๓๒๒,๓๒๐	๓๓๕,๒๘๐	(๒๔๘๘๐)	
๑๑๖๗	ผู้ช่วยครูผู้ช่วย		๑	๒๕๕,๓๖๐	-	๑	๑	๑	-	-	-	๑๐,๓๒๐	๑๐,๖๘๐	๑๑,๑๖๐	๒๖๕,๖๘๐	๒๗๗,๓๖๐	๒๘๙,๕๒๐	(๒๑๒๘๐)	
๑๑๖๘	ผู้ช่วยเจ้าพนักงานการเงินและบัญชี (เงินอุดหนุน+สมทบ)		๑	๘๙,๖๔๐	-	๑	๑	๑	-	-	-	๓,๖๐๐	๓,๘๘๐	๓,๙๖๐	๙๓,๒๔๐	๙๗,๐๘๐	๑๐๑,๐๔๐	(๗๔๗๐)	
๑๑๖๙	ผู้ช่วยเจ้าพนักงานการเงินและบัญชี (เงินอุดหนุน+สมทบ)		๑	๕๖,๔๐๐	-	๑	๑	๑	-	-	-	๒,๒๘๐	๒,๔๐๐	๒,๕๒๐	๕๘,๖๘๐	๖๑,๐๘๐	๖๓,๖๐๐	(๔๗๐๐)	
๑๑๗๐	ผู้ช่วยเจ้าพนักงานธุรการ (เงินอุดหนุน+สมทบ)		๑	๖๒,๒๘๐	-	๑	๑	๑	-	-	-	๒,๕๒๐	๒,๖๔๐	๒,๗๖๐	๖๔,๘๐๐	๖๗,๔๔๐	๗๐,๒๐๐	(๕๑๔๐)	
๑๑๗๑	ผู้ช่วยโภชนาการ (เงินอุดหนุน+สมทบ)		๑	๑๔,๒๘๐	-	๑	๑	๑	-	-	-	๖๐๐	๖๐๐	๗๒๐	๑๔,๘๘๐	๑๕,๔๘๐	๑๖,๒๐๐	(๑๑๔๐)	
๑๑๗๒	แม่ครัว		๑	๑๓๐,๙๒๐	-	๑	๑	๑	-	-	-	๕,๒๘๐	๕,๕๒๐	๕,๗๖๐	๑๓๖,๒๐๐	๑๔๑,๗๒๐	๑๔๗,๔๘๐	(๑๐๙๑๐)	
๑๑๗๓	พนักงานขับรถยนต์		๑	๑๐๘,๐๐๐	-	๑	๑	๑	-	-	-	-	-	-	๑๐๘,๐๐๐	๑๐๘,๐๐๐	๑๐๘,๐๐๐	(๙๐๐๐)	
๑๑๗๔	แม่ครัว		๑	๑๐๘,๐๐๐	-	๑	๑	๑	-	-	-	-	-	-	๑๐๘,๐๐๐	๑๐๘,๐๐๐	๑๐๘,๐๐๐	(๙๐๐๐)	
๑๑๗๕	ภารโรง (เงินอุดหนุน)		๑	-	-	๑	๑	๑	-	-	-	-	-	-	-	-	-		
๑๑๗๖	ภารโรง (เงินอุดหนุน)		๑	-	-	๑	๑	๑	-	-	-	-	-	-	-	-	-		
๑๑๗๗	ภารโรง (เงินอุดหนุน)		๑	-	-	๐	๑	๑	-	+๑	-	-	-	-	-	-	-	กำหนดเพิ่ม ปี ๖๘	
๑๑๗๘	ภารโรง		๑	๑๐๘,๐๐๐	-	๑	๑	๑	-	-	-	-	-	-	๑๐๘,๐๐๐	๑๐๘,๐๐๐	๑๐๘,๐๐๐	(๙๐๐๐)	
๑๑๗๙	ยาม		๑	๑๐๘,๐๐๐	-	๑	๑	๑	-	-	-	-	-	-	๑๐๘,๐๐๐	๑๐๘,๐๐๐	๑๐๘,๐๐๐	(๙๐๐๐)	
	โรงเรียนเทศบาล ๗ (วัดประสิทธิ์ชัย)																		
๑๑๘๐	ผู้อำนวยการสถานศึกษา รร.ท.๗ (วัดประสิทธิ์ชัย)		๑	-	-	๑	๑	๑	-	-	-	-	-	-	-	-	-	(ว่างเต็ม)	
๑๑๘๑	ครู		๑	-	-	๑	๑	๑	-	-	-	-	-	-	-	-	-		
๑๑๘๒	ครู		๑	-	-	๑	๑	๑	-	-	-	-	-	-	-	-	-		
๑๑๘๓	ครู		๑	-	-	๑	๑	๑	-	-	-	-	-	-	-	-	-		
๑๑๘๔	ครู		๑	-	-	๑	๑	๑	-	-	-	-	-	-	-	-	-		
๑๑๘๕	ครู		๑	-	-	๑	๑	๑	-	-	-	-	-	-	-	-	-		
๑๑๘๖	ครู		๑	-	-	๑	๑	๑	-	-	-	-	-	-	-	-	-		
๑๑๘๗	ครู		๑	-	-	๑	๑	๑	-	-	-	-	-	-	-	-	-		
๑๑๘๘	ครู		๑	-	-	๑	๑	๑	-	-	-	-	-	-	-	-	-		
๑๑๘๙	ครู		๑	-	-	๑	๑	๑	-	-	-	-	-	-	-	-	-		
๑๑๙๐	ครู		๑	-	-	๑	๑	๑	-	-	-	-	-	-	-	-	-		
	พนักงานจ้าง																		
๑๑๙๑	ผู้ช่วยครูผู้ช่วย		๑	๒๒๓,๖๘๐	-	๑	๑	๑	-	-	-	๙,๐๐๐	๙,๓๖๐	๙,๗๒๐	๒๒๓,๖๘๐	๒๔๒,๐๔๐	๒๕๑,๗๖๐	(๑๘๖๔๐)	
๑๑๙๒	ผู้ช่วยเจ้าพนักงานการเงินและบัญชี (เงินอุดหนุน+สมทบ)		๑	๖๙,๐๐๐	-	๑	๑	๑	-	-	-	๒,๗๖๐	๒,๘๘๐	๓,๐๐๐	๗๑,๗๖๐	๗๔,๖๔๐	๗๗,๖๔๐	(๕๗๕๐)	

๙.การค่าใช้จ่ายเกี่ยวกับเงินเดือนและประโยชน์ตอบแทนอื่น

ที่	ชื่อสายงาน	ระดับตำแหน่ง	จำนวนทั้งหมด	จำนวนที่มีอยู่ในปัจจุบัน			อัตราตำแหน่งที่คาดว่าจะต้องใช้ในช่วงระยะเวลา ๓ ปีข้างหน้า			อัตรากำลังคนเพิ่ม/ลด			ค่าใช้จ่ายที่เพิ่มขึ้น(๓)			ค่าใช้จ่ายรวม(๔)			หมายเหตุ
				จำนวน(คน)	เงินเดือน(๑)	เงินประจำตำแหน่ง(๒)	๒๕๖๗	๒๕๖๘	๒๕๖๙	๒๕๖๗	๒๕๖๘	๒๕๖๙	๒๕๖๗	๒๕๖๘	๒๕๖๙	๒๕๖๗	๒๕๖๘	๒๕๖๙	
๑๑๙๓	แม่ครัว		๑	๑	๑๕๑,๐๘๐	-	๑	๑	๑	-	-	-	๖,๑๒๐	๖,๓๖๐	๖,๖๐๐	๑๕๗,๒๐๐	๑๖๓,๕๖๐	๑๗๐,๑๖๐	(๑๒๕๕๐)
๑๑๙๔	ภารโรง (เงินอุดหนุน)		๑	๑	-	-	-	-	-	-	-	-	-	-	-	-	-	-	-
๑๑๙๕	พนักงานขับรถยนต์		๑	๑	๑๐๘,๐๐๐	-	๑	๑	๑	-	-	-	-	-	-	๑๐๘,๐๐๐	๑๐๘,๐๐๐	๑๐๘,๐๐๐	(๙๐๐๐)
	โรงเรียนเทศบาล ๘ (อนุบาลฝันที่เป็นจริง)																		
๑๑๙๖	ผู้อำนวยการสถานศึกษา รร.ท.๘ (อนุบาลฝันที่เป็นจริง)		๑	๑	-	-	๑	๑	๑	-	-	-	-	-	-	-	-	-	-
๑๑๙๗	รองผู้อำนวยการสถานศึกษา*		๑	-	-	-	๑	๑	๑	-	-	-	-	-	-	-	-	-	-
๑๑๙๘	รองผู้อำนวยการสถานศึกษา*		๑	-	-	-	๑	๑	๑	+๑	-	-	-	-	-	-	-	-	กำหนดเพิ่ม
๑๑๙๙	ครู		๑	๑	-	-	๑	๑	๑	-	-	-	-	-	-	-	-	-	-
๑๒๐๐	ครู		๑	๑	-	-	๑	๑	๑	-	-	-	-	-	-	-	-	-	-
๑๒๐๑	ครู		๑	-	-	-	๑	๑	๑	-	-	-	-	-	-	-	-	-	คิดโอนจาก รร.ท.๑
๑๒๐๒	ครู		๑	๑	-	-	๑	๑	๑	-	-	-	-	-	-	-	-	-	-
๑๒๐๓	ครู		๑	๑	-	-	๑	๑	๑	-	-	-	-	-	-	-	-	-	-
๑๒๐๔	ครู		๑	๑	-	-	๑	๑	๑	-	-	-	-	-	-	-	-	-	-
๑๒๐๕	ครู		๑	๑	-	-	๑	๑	๑	-	-	-	-	-	-	-	-	-	-
๑๒๐๖	ครู		๑	๑	-	-	๑	๑	๑	-	-	-	-	-	-	-	-	-	-
๑๒๐๗	ครู		๑	๑	-	-	๑	๑	๑	-	-	-	-	-	-	-	-	-	-
๑๒๐๘	ครู		๑	๑	-	-	๑	๑	๑	-	-	-	-	-	-	-	-	-	-
๑๒๐๙	ครู		๑	๑	-	-	๑	๑	๑	-	-	-	-	-	-	-	-	-	-
๑๒๑๐	ครู		๑	๑	-	-	๑	๑	๑	-	-	-	-	-	-	-	-	-	-
๑๒๑๑	ครู		๑	๑	-	-	๑	๑	๑	-	-	-	-	-	-	-	-	-	-
๑๒๑๒	ครู		๑	๑	-	-	๑	๑	๑	-	-	-	-	-	-	-	-	-	-
๑๒๑๓	ครู		๑	๑	-	-	๑	๑	๑	-	-	-	-	-	-	-	-	-	-
๑๒๑๔	ครู		๑	๑	-	-	๑	๑	๑	-	-	-	-	-	-	-	-	-	-
๑๒๑๕	ครู		๑	๑	-	-	๑	๑	๑	-	-	-	-	-	-	-	-	-	-
๑๒๑๖	ครู		๑	๑	-	-	๑	๑	๑	-	-	-	-	-	-	-	-	-	-
๑๒๑๗	ครู		๑	๑	-	-	๑	๑	๑	-	-	-	-	-	-	-	-	-	-
๑๒๑๘	ครูผู้ช่วย*		๑	-	-	-	๑	๑	๑	-	-	-	-	-	-	-	-	-	-
๑๒๑๙	ครูผู้ช่วย*		๑	-	-	-	๑	๑	๑	-	-	-	-	-	-	-	-	-	-
๑๒๒๐	ครูผู้ช่วย*		๑	-	-	-	๑	๑	๑	-	-	-	-	-	-	-	-	-	-
๑๒๒๑	ครูผู้ช่วย*		๑	-	-	-	๑	๑	๑	-	-	-	-	-	-	-	-	-	-
๑๒๒๒	ครูผู้ช่วย*		๑	-	-	-	๑	๑	๑	-	-	-	-	-	-	-	-	-	-
๑๒๒๓	ครูผู้ช่วย*		๑	-	-	-	๑	๑	๑	+๑	-	-	-	-	-	-	-	-	กำหนดเพิ่ม
๑๒๒๔	ครูผู้ช่วย*		๑	-	-	-	๑	๑	๑	+๑	-	-	-	-	-	-	-	-	กำหนดเพิ่ม
๑๒๒๕	ครูผู้ช่วย*		๑	-	-	-	๑	๑	๑	+๑	-	-	-	-	-	-	-	-	กำหนดเพิ่ม
๑๒๒๖	ครูผู้ช่วย*		๑	-	-	-	๑	๑	๑	+๑	-	-	-	-	-	-	-	-	กำหนดเพิ่ม
๑๒๒๗	ครูผู้ช่วย*		๑	-	-	-	๑	๑	๑	+๑	-	-	-	-	-	-	-	-	กำหนดเพิ่ม
๑๒๒๘	ครู		๑	๑	-	-	๑	๑	๑	-	-	-	-	-	-	-	-	-	-
๑๒๒๙	ครู		๑	๑	-	-	๑	๑	๑	-	-	-	-	-	-	-	-	-	-
๑๒๓๐	ครู		๑	๑	-	-	๑	๑	๑	-	-	-	-	-	-	-	-	-	-
๑๒๓๑	ครู		๑	๑	-	-	๑	๑	๑	-	-	-	-	-	-	-	-	-	-

๙.การใช้จ่ายเกี่ยวกับเงินเดือนและประโยชน์ตอบแทนอื่น

ที่	ชื่อสายงาน	ระดับตำแหน่ง	จำนวนทั้งหมด	จำนวนที่มีอยู่ในปัจจุบัน			อัตราตำแหน่งที่คาดว่าจะต้องใช้ในช่วงระยะเวลา ๓ ปีข้างหน้า			อัตรากำลังคนเพิ่ม/ลด			ค่าใช้จ่ายที่เพิ่มขึ้น(๓)			ค่าใช้จ่ายรวม(๔)			หมายเหตุ
				จำนวน(คน)	เงินเดือน(๑)	เงินประจำตำแหน่ง (๒)	๒๕๖๗	๒๕๖๘	๒๕๖๙	๒๕๖๗	๒๕๖๘	๒๕๖๙	๒๕๖๗	๒๕๖๘	๒๕๖๙	๒๕๖๗	๒๕๖๘	๒๕๖๙	
๑๒๓๒	ครูผู้ช่วย*		๑	-	-	-	๑	๑	๑	-	-	-	-	-	-	-	-	-	
๑๒๓๓	ครูผู้ช่วย*		๑	-	-	-	๑	๑	๑	-	-	-	-	-	-	-	-	-	
๑๒๓๔	ครูผู้ช่วย*		๑	-	-	-	๑	๑	๑	+๑	-	-	-	-	-	-	-	-	กำหนดเพิ่ม
๑๒๓๕	ครูผู้ช่วย*		๑	-	-	-	๑	๑	๑	+๑	-	-	-	-	-	-	-	-	กำหนดเพิ่ม
๑๒๓๖	ครูผู้ช่วย*		๑	-	-	-	๑	๑	๑	+๑	-	-	-	-	-	-	-	-	กำหนดเพิ่ม
๑๒๓๗	ครูผู้ช่วย*		๑	-	-	-	๑	๑	๑	+๑	-	-	-	-	-	-	-	-	กำหนดเพิ่ม
๑๒๓๘	ครูผู้ช่วย*		๑	-	-	-	๑	๑	๑	+๑	-	-	-	-	-	-	-	-	กำหนดเพิ่ม
๑๒๓๙	ครูผู้ช่วย*		๑	-	-	-	๑	๑	๑	+๑	-	-	-	-	-	-	-	-	กำหนดเพิ่ม
๑๒๔๐	ครูผู้ช่วย*		๑	-	-	-	๑	๑	๑	+๑	-	-	-	-	-	-	-	-	กำหนดเพิ่ม
๑๒๔๑	ครูผู้ช่วย*		๑	-	-	-	๑	๑	๑	+๑	-	-	-	-	-	-	-	-	กำหนดเพิ่ม
๑๒๔๒	ครูผู้ช่วย*		๑	-	-	-	๑	๑	๑	+๑	-	-	-	-	-	-	-	-	กำหนดเพิ่ม
๑๒๔๓	ครูผู้ช่วย*		๑	-	-	-	๑	๑	๑	+๑	-	-	-	-	-	-	-	-	กำหนดเพิ่ม
๑๒๔๔	ครูผู้ช่วย*		๑	-	-	-	๑	๑	๑	+๑	-	-	-	-	-	-	-	-	กำหนดเพิ่ม
๑๒๔๕	ครูผู้ช่วย*		๑	-	-	-	๑	๑	๑	+๑	-	-	-	-	-	-	-	-	กำหนดเพิ่ม
	พนักงานจ้าง																		
๑๒๔๖	ผู้ช่วยครูผู้ช่วย		๑	๑	๒๐๖,๗๖๐	-	๑	๑	๑	-	-	-	๘,๒๘๐	๘,๖๔๐	๙,๐๐๐	๒๑๕,๐๔๐	๒๒๓,๖๘๐	๒๓๒,๖๘๐	(๑๗๒๓๐)
๑๒๔๗	ผู้ช่วยครูผู้ช่วย		๑	๑	๒๐๘,๖๘๐	-	๑	๑	๑	-	-	-	๘,๔๐๐	๘,๗๖๐	๙,๑๒๐	๒๑๗,๐๘๐	๒๒๕,๘๔๐	๒๓๔,๙๖๐	(๑๗๓๙๐)
๑๒๔๘	ผู้ช่วยเจ้าพนักงานการเงินและบัญชี (เงินอุดหนุน+สมทบ)		๑	๑	๒๑,๘๔๐	-	๑	๑	๑	-	-	-	๙๖๐	๙๖๐	๙๖๐	๒๑,๘๐๐	๒๓,๗๖๐	๒๔,๗๒๐	(๑๘๒๐)
๑๒๔๙	ผู้ช่วยเจ้าพนักงานการเงินและบัญชี		๑	๑	๑๘๕,๘๘๐	-	๑	๑	๑	-	-	-	๗,๔๔๐	๗,๘๐๐	๘,๑๖๐	๑๙๓,๓๒๐	๒๐๑,๑๒๐	๒๐๙,๒๘๐	(๑๕๔๙๐)
๑๒๕๐	พนักงานขับรถยนต์		๑	๑	๑๐๘,๐๐๐	-	๑	๑	๑	-	-	-	-	-	-	๑๐๘,๐๐๐	๑๐๘,๐๐๐	๑๐๘,๐๐๐	(๙๐๐๐)
๑๒๕๑	แม่ครัว		๑	๑	๑๐๘,๐๐๐	-	๑	๑	๑	-	-	-	-	-	-	๑๐๘,๐๐๐	๑๐๘,๐๐๐	๑๐๘,๐๐๐	(๙๐๐๐)
๑๒๕๒	ภารโรง (เงินอุดหนุน)		๑	๑	-	-	๑	๑	๑	-	-	-	-	-	-	-	-	-	
๑๒๕๓	ภารโรง (เงินอุดหนุน)		๑	๑	-	-	๑	๑	๑	-	-	-	-	-	-	-	-	-	
๑๒๕๔	ยาม		๑	๑	๑๐๘,๐๐๐	-	๑	๑	๑	-	-	-	-	-	-	๑๐๘,๐๐๐	๑๐๘,๐๐๐	๑๐๘,๐๐๐	(๙๐๐๐)
	ศูนย์พัฒนาเด็กเล็กเทศบาลนครตรัง																		
๑๒๕๕	ผู้อำนวยการศูนย์พัฒนาเด็กเล็ก*		๑	-	-	-	๑	๑	๑	+๑	-	-	-	-	-	-	-	-	กำหนดเพิ่ม
๑๒๕๖	ครู		๑	๑	-	-	๑	๑	๑	-	-	-	-	-	-	-	-	-	
๑๒๕๗	ครู		๑	๑	-	-	๑	๑	๑	-	-	-	-	-	-	-	-	-	
๑๒๕๘	ครู		๑	๑	-	-	๑	๑	๑	-	-	-	-	-	-	-	-	-	
๑๒๕๙	ครู		๑	๑	-	-	๑	๑	๑	-	-	-	-	-	-	-	-	-	
๑๒๖๐	ครู		๑	๑	-	-	๑	๑	๑	-	-	-	-	-	-	-	-	-	
๑๒๖๑	ครู		๑	๑	-	-	๑	๑	๑	-	-	-	-	-	-	-	-	-	
๑๒๖๒	ครู		๑	๑	-	-	๑	๑	๑	-	-	-	-	-	-	-	-	-	
๑๒๖๓	ครู		๑	๑	-	-	๑	๑	๑	-	-	-	-	-	-	-	-	-	
๑๒๖๔	ครู		๑	-	-	-	๑	๑	๑	-	-	-	-	-	-	-	-	-	ว่างเต็ม
๑๒๖๕	ครู		๑	๑	-	-	๑	๑	๑	-	-	-	-	-	-	-	-	-	
๑๒๖๖	ครู		๑	-	-	-	๑	๑	๑	-	-	-	-	-	-	-	-	-	ว่างเต็ม
๑๒๖๗	ครู		๑	๑	-	-	๑	๑	๑	-	-	-	-	-	-	-	-	-	
๑๒๖๘	ครู		๑	๑	-	-	๑	๑	๑	-	-	-	-	-	-	-	-	-	
๑๒๖๙	ครู		๑	๑	-	-	๑	๑	๑	-	-	-	-	-	-	-	-	-	

๙.การค่าใช้จ่ายเกี่ยวกับเงินเดือนและประโยชน์ตอบแทนอื่น

ที่	ชื่อสายงาน	ระดับตำแหน่ง	จำนวนทั้งหมด	จำนวนที่มีอยู่ในปัจจุบัน			อัตราตำแหน่งที่คาดว่าจะต้องใช้ในช่วงระยะเวลา ๓ ปีข้างหน้า			อัตรากำลังคนเพิ่ม/ลด			ค่าใช้จ่ายที่เพิ่มขึ้น(๓)			ค่าใช้จ่ายรวม(๔)			หมายเหตุ
				จำนวน(คน)	เงินเดือน(๑)	เงินประจำตำแหน่ง(๒)	๒๕๖๗	๒๕๖๘	๒๕๖๙	๒๕๖๗	๒๕๖๘	๒๕๖๙	๒๕๖๗	๒๕๖๘	๒๕๖๙	๒๕๖๗	๒๕๖๘	๒๕๖๙	
๑๒๗๐	ครู		๑	-	-	๑	๑	๑	-	-	-	-	-	-	-	-	-	-	
๑๒๗๑	ครู		๑	-	-	๑	๑	๑	-	-	-	-	-	-	-	-	-	-	
๑๒๗๒	ครู		๑	-	-	๑	๑	๑	-	-	-	-	-	-	-	-	-	-	
๑๒๗๓	ครูผู้ช่วย*		๑	-	-	๑	๑	๑	-	-	-	-	-	-	-	-	-	-	
๑๒๗๔	ครูผู้ช่วย*		๑	-	-	๑	๑	๑	-	-	-	-	-	-	-	-	-	-	
๑๒๗๕	ครูผู้ช่วย*		๑	-	-	๑	๑	๑	-	-	-	-	-	-	-	-	-	-	
๑๒๗๖	ครูผู้ช่วย*		๑	-	-	๑	๑	๑	-	-	-	-	-	-	-	-	-	-	
๑๒๗๗	ครูผู้ช่วย*		๑	-	-	๑	๑	๑	-	-	-	-	-	-	-	-	-	-	
๑๒๗๘	ครูผู้ช่วย*		๑	-	-	๑	๑	๑	-	-	-	-	-	-	-	-	-	-	
	พนักงานจ้าง																		
๑๒๗๙	ผู้ช่วยครูผู้ช่วย		๑	๑	๓๑๑,๒๘๐	-	๑	๑	๑	-	-	-	๑๒,๔๘๐	๑๒,๙๖๐	๑๓,๕๖๐	๓๒๓,๗๖๐	๓๓๖,๗๒๐	๓๕๐,๒๘๐	(๒๕๙๔๐)
๑๒๘๐	ผู้ช่วยครูผู้ช่วย		๑	๑	๓๑๔,๒๘๐	-	๑	๑	๑	-	-	-	๑๒,๖๐๐	๑๓,๐๘๐	๑๓,๖๘๐	๓๒๖,๘๘๐	๓๓๙,๙๖๐	๓๕๓,๖๔๐	(๒๖๑๙๐)
๑๒๘๑	ผู้ช่วยครูผู้ช่วย		๑	๑	๓๐๕,๐๕๐	-	๑	๑	๑	-	-	-	๑๒,๒๔๐	๑๒,๗๒๐	๑๓,๒๐๐	๓๑๗,๒๘๐	๓๓๐,๐๐๐	๓๔๓,๒๐๐	(๒๕๔๒๐)
๑๒๘๒	ผู้ช่วยครูผู้ช่วย		๑	๑	๒๒๑,๕๒๐	-	๑	๑	๑	-	-	-	๘,๘๘๐	๙,๒๔๐	๙,๖๐๐	๒๓๐,๔๐๐	๒๓๙,๖๔๐	๒๔๙,๒๔๐	(๑๘๘๖๐)
๑๒๘๓	ผู้ดูแลเด็ก (ทักษะ) (เงินอุดหนุน+สมทบ)		๑	๑	๘๕,๓๒๐	-	๑	๑	๑	-	-	-	๓,๔๘๐	๓,๖๐๐	๓,๗๒๐	๘๘,๘๐๐	๙๒,๔๐๐	๙๖,๐๒๐	(๗๑๑๐)
๑๒๘๔	ผู้ดูแลเด็ก (ทักษะ) (เงินอุดหนุน+สมทบ)		๑	-	-	-	๑	๑	๑	-	-	-	-	๔,๕๖๐	๔,๘๐๐	-	๔,๕๖๐	๙,๓๖๐	ว่างเต็ม
๑๒๘๕	ผู้ดูแลเด็ก (ทักษะ) (เงินอุดหนุน+สมทบ)		๑	๑	๒๐,๕๒๐	-	๑	๑	๑	-	-	-	๘๔๐	๙๖๐	๙๖๐	๒๑,๓๖๐	๒๒,๓๒๐	๒๓,๒๘๐	(๑๗๑๐)
๑๒๘๖	ผู้ดูแลเด็ก (ทักษะ) (เงินอุดหนุน+สมทบ)		๑	๑	๑๙,๔๔๐	-	๑	๑	๑	-	-	-	๘๔๐	๘๔๐	๙๖๐	๒๐,๒๘๐	๒๑,๒๒๐	๒๒,๐๘๐	(๑๖๒๐)
๑๒๘๗	ผู้ดูแลเด็ก (ทักษะ) (เงินอุดหนุน+สมทบ)		๑	๑	๑๙,๔๔๐	-	๑	๑	๑	-	-	-	๘๔๐	๘๔๐	๙๖๐	๒๐,๒๘๐	๒๑,๒๒๐	๒๒,๐๘๐	(๑๖๒๐)
๑๒๘๘	ผู้ดูแลเด็ก (ทักษะ)		๑	๑	๒๐๐,๑๖๐	-	๑	๑	๑	-	-	-	๘,๐๔๐	๘,๔๐๐	๘,๗๖๐	๒๐๘,๒๐๐	๒๑๖,๖๐๐	๒๒๕,๓๖๐	(๑๖๖๘๐)
๑๒๘๙	ผู้ดูแลเด็ก (ทักษะ)		๑	๑	๑๘๒,๖๔๐	-	๑	๑	๑	-	-	-	๗,๓๒๐	๗,๖๘๐	๗,๙๒๐	๑๘๙,๙๖๐	๑๙๗,๖๔๐	๒๐๕,๕๖๐	(๑๕๒๒๐)
๑๒๙๐	ผู้ดูแลเด็ก (ทักษะ)		๑	-	๑๑๒,๘๐๐	-	๑	๑	๑	-	-	-	-	๔,๕๖๐	๔,๘๐๐	๑๑๒,๘๐๐	๑๑๗,๓๖๐	๑๒๒,๑๖๐	ว่างเต็ม
๑๒๙๑	ผู้ช่วยครูสอนว่ายน้ำ		๑	๑	๒๑๔,๙๒๐	-	๑	๑	๑	-	-	-	๘,๖๔๐	๙,๐๐๐	๙,๓๖๐	๒๒๓,๕๖๐	๒๓๒,๕๖๐	๒๔๑,๙๒๐	(๑๗๙๑๐)
๑๒๙๒	ผู้ช่วยนายช่างเครื่องกล		๑	๑	๑๘๓,๒๔๐	-	๑	๑	๑	-	-	-	๗,๔๔๐	๗,๖๘๐	๘,๐๔๐	๑๙๐,๖๘๐	๑๙๘,๓๖๐	๒๐๖,๔๐๐	(๑๕๒๗๐)
๑๒๙๓	แม่ครัว		๑	๑	๑๘๗,๖๘๐	-	๑	๑	๑	-	-	-	๗,๕๖๐	๗,๙๒๐	๘,๑๖๐	๑๙๕,๒๔๐	๒๐๓,๑๖๐	๒๑๑,๓๒๐	(๑๕๖๔๐)
๑๒๙๔	แม่ครัว		๑	๑	๑๙๗,๕๒๐	-	๑	๑	๑	-	-	-	๗,๙๒๐	๘,๒๘๐	๘,๖๔๐	๒๐๕,๔๔๐	๒๑๓,๗๒๐	๒๒๒,๓๖๐	(๑๖๔๖๐)
๑๒๙๕	แม่ครัว		๑	๑	๑๙๕,๒๔๐	-	๑	๑	๑	-	-	-	๗,๙๒๐	๘,๑๖๐	๘,๕๒๐	๒๐๓,๑๖๐	๒๑๑,๓๒๐	๒๑๙,๘๔๐	(๑๖๒๗๐)
๑๒๙๖	ภารโรง		๑	๑	๑๐๘,๐๐๐	-	๑	๑	๑	-	-	-	-	-	-	๑๐๘,๐๐๐	๑๐๘,๐๐๐	๑๐๘,๐๐๐	(๙๐๐๐)
๑๒๙๗	ยาม		๑	-	๑๐๘,๐๐๐	-	๑	๑	๑	-	-	-	-	-	-	๑๐๘,๐๐๐	๑๐๘,๐๐๐	๑๐๘,๐๐๐	ว่างเต็ม
๑๒๙๘	ยาม		๑	๑	๑๐๘,๐๐๐	-	๑	๑	๑	-	-	-	-	-	-	๑๐๘,๐๐๐	๑๐๘,๐๐๐	๑๐๘,๐๐๐	(๙๐๐๐)
	ศูนย์พัฒนาเด็กเล็กวัดควนวิเศษ																		
๑๒๙๙	ผู้อำนวยการศูนย์พัฒนาเด็กเล็ก*		๑	-	-	-	๑	๑	๑	+๑	-	-	-	-	-	-	-	-	กำหนดเพิ่ม
๑๓๐๐	ครู		๑	๑	-	-	๑	๑	๑	-	-	-	-	-	-	-	-	-	
๑๓๐๑	ครูผู้ช่วย*		๑	-	-	-	๑	๑	๑	-	-	-	-	-	-	-	-	-	
๑๓๐๒	ครูผู้ช่วย*		๑	-	-	-	๑	๑	๑	-	-	-	-	-	-	-	-	-	
๑๓๐๓	ครูผู้ช่วย*		๑	-	-	-	๑	๑	๑	-	-	-	-	-	-	-	-	-	
	พนักงานจ้าง																		
๑๓๐๔	ผู้ดูแลเด็ก (ทักษะ) (เงินอุดหนุน+สมทบ)		๑	๑	๒๐,๖๔๐	-	๑	๑	๑	-	-	-	๘๔๐	๙๖๐	๙๖๐	๒๑,๔๘๐	๒๒,๔๔๐	๒๓,๔๐๐	(๑๗๒๐)
๑๓๐๕	ผู้ดูแลเด็ก (ทักษะ) (เงินอุดหนุน+สมทบ)		๑	๑	๒๖,๐๔๐	-	๑	๑	๑	-	-	-	๑,๐๘๐	๑,๒๐๐	๑,๒๐๐	๒๗,๓๒๐	๒๘,๓๒๐	๒๙,๕๒๐	(๒๑๗๐)
๑๓๐๖	ผู้ดูแลเด็ก (ทักษะ) (เงินอุดหนุน+สมทบ)		๑	-	-	-	๑	๑	๑	-	-	-	-	๔,๕๖๐	๔,๘๐๐	-	๔,๕๖๐	๙,๓๖๐	ว่างเต็ม

๙.ภาระค่าใช้จ่ายเกี่ยวกับเงินเดือนและประโยชน์ตอบแทนอื่น

ที่	ชื่อสายงาน	ระดับตำแหน่ง	จำนวนทั้งหมด	จำนวนที่มีอยู่ในปัจจุบัน			อัตราตำแหน่งที่คาดว่าจะต้องใช้ในช่วงระยะเวลา ๓ ปีข้างหน้า			อัตรากำลังคนเพิ่ม/ลด			ค่าใช้จ่ายที่เพิ่มขึ้น(๓)			ค่าใช้จ่ายรวม(๔)			หมายเหตุ
				จำนวน(คน)	เงินเดือน(๑)	เงินประจำตำแหน่ง(๒)	๒๕๖๗	๒๕๖๘	๒๕๖๙	๒๕๖๗	๒๕๖๘	๒๕๖๙	๒๕๖๗	๒๕๖๘	๒๕๖๙	๒๕๖๗	๒๕๖๘	๒๕๖๙	
๑๓๐๗	ผู้ดูแลเด็ก (ทักษะ) (เงินอุดหนุน+สมทบ)		๑	-	-		๑	๑	๑	-	-	-		๔,๕๖๐	๔,๘๐๐	-	๔,๕๖๐	๙,๓๖๐	(ว่างเต็ม)
	หน่วยงานศึกษานิเทศก์																		
๑๓๐๘	ศึกษานิเทศก์	ชช.	๑	๑	๗๔๓,๖๔๐	๒๓๗,๖๐๐	๑	๑	๑	-	-	-	๓,๗๒๐	๓,๙๕๐	๔,๑๘๐	๙๘๕,๙๖๐	๙๘๘,๙๑๐	๙๙๓,๐๙๐	(๖๑๙๗๐)
๑๓๐๙	ศึกษานิเทศก์	ชพ.	๑	-	๔๔๗,๔๘๐	๑๓๔,๔๐๐	๑	๑	๑	-	-	-	๒,๒๔๐	๒,๓๘๐	๒,๕๒๐	๕๘๘,๐๐๐	๕๘๖,๓๘๐	๕๘๘,๙๐๐	(ว่างเต็ม)
๑๓๑๐	เจ้าพนักงานธุรการ	ปง.	๑	๑	๒๗๗,๖๘๐	-	๑	๑	๑	-	-	-	๙,๑๒๐	๘,๘๘๐	๑๒,๒๔๐	๒๘๖,๘๐๐	๒๙๕,๖๘๐	๓๐๗,๙๒๐	(๒๓๑๔๐)
	พนักงานจ้าง																		
๑๓๑๑	ผู้ช่วยศึกษานิเทศก์		๑	๑	๓๐๙,๘๔๐	-	๑	๑	๑	-	-	-	๑๒,๔๘๐	๑๒,๙๖๐	๑๓,๔๔๐	๓๒๒,๓๒๐	๓๓๕,๒๘๐	๓๔๘,๗๒๐	(๒๕๘๒๐)
	กองสวัสดิการสังคม (๑๑)																		
๑๓๑๒	ผู้อำนวยการกองสวัสดิการสังคม	กลาง	๑	๑	๕๖๘,๕๖๐	๑๓๔,๕๐๐	๑	๑	๑	-	-	-	๑๙,๕๖๐	๑๙,๙๒๐	๒๐,๔๐๐	๗๒๒,๕๒๐	๗๔๒,๔๔๐	๗๖๒,๘๘๐	(๔๗๓๘๐)
๑๓๑๓	หัวหน้าฝ่ายสังคมสงเคราะห์	ต้น	๑	๑	๔๕๕,๕๕๐	๑๘,๐๐๐	๑	๑	๑	-	-	-	๑๓,๔๔๐	๑๔,๑๖๐	๑๕,๔๘๐	๔๘๖,๙๖๐	๕๐๑,๑๒๐	๕๑๖,๖๐๐	(๓๗๙๖๐)
๑๓๑๔	หัวหน้าฝ่ายพัฒนาชุมชน	ต้น	๑	๑	๗๐๒,๗๒๐	๑๘,๐๐๐	๑	๑	๑	-	-	-	๒๒,๖๘๐	๒๔,๒๔๐	๒๕,๒๔๐	๗๖๓,๔๐๐	๗๖๗,๖๔๐	๗๙๓,๘๘๐	(๕๕๕๖๐)
๑๓๑๕	นักสังคมสงเคราะห์	ชก.	๑	๑	๒๔๙,๔๘๐	-	๑	๑	๑	-	-	-	๑๑,๐๔๐	๑๑,๙๒๐	๑๑,๑๖๐	๒๖๐,๕๒๐	๒๗๑,๔๔๐	๒๘๒,๖๐๐	(๒๐๗๙๐)
๑๓๑๖	นักสังคมสงเคราะห์	ชก.	๑	๑	๒๗๑,๔๔๐	-	๑	๑	๑	-	-	-	๑๑,๑๖๐	๑๑,๒๘๐	๑๑,๗๖๐	๒๘๒,๖๐๐	๒๙๓,๘๘๐	๓๐๕,๖๔๐	(๒๒๖๒๐)
๑๓๑๗	นักสังคมสงเคราะห์	ปก.	๑	๑	๒๔๑,๔๔๐	-	๑	๑	๑	-	-	-	๗,๘๐๐	๘,๗๖๐	๘,๗๖๐	๒๔๙,๒๔๐	๒๕๘,๐๐๐	๒๖๖,๗๖๐	(๒๐๑๒๐)
๑๓๑๘	นักพัฒนาชุมชน	ชพ.	๑	๑	๕๒๘,๒๔๐	๔๒,๐๐๐	๑	๑	๑	-	-	-	๑๘,๙๐๐	๑๘,๙๐๐	๕๗๐,๒๔๐	๕๘๙,๑๔๐	๖๐๘,๐๔๐	(๔๔๐๒๐)	
๑๓๑๙	นักพัฒนาชุมชน	ชก.	๑	๑	๓๘๙,๔๐๐	-	๑	๑	๑	-	-	-	๑๓,๓๒๐	๑๓,๔๔๐	๑๓,๐๘๐	๔๐๒,๗๒๐	๔๑๖,๑๖๐	๔๒๙,๒๔๐	(๓๒๔๕๐)
๑๓๒๐	นักพัฒนาชุมชน	ปก.	๑	๑	๒๓๓,๗๖๐	-	๑	๑	๑	-	-	-	๗,๖๘๐	๗,๘๐๐	๘,๗๖๐	๒๔๑,๔๔๐	๒๔๙,๒๔๐	๒๕๕,๐๐๐	(๑๙๔๘๐)
๑๓๒๑	นักพัฒนาชุมชน	ปก.	๑	๑	๒๔๑,๔๔๐	-	๑	๑	๑	-	-	-	๗,๘๐๐	๘,๗๖๐	๘,๗๖๐	๒๔๙,๒๔๐	๒๕๘,๐๐๐	๒๖๖,๗๖๐	(๒๐๑๒๐)
๑๓๒๒	เจ้าพนักงานธุรการ	ชง.	๑	๑	๔๖๐,๕๖๐	-	๑	๑	๑	-	-	-	๑๔,๘๘๐	๑๕,๓๖๐	๑๕,๗๒๐	๔๗๕,๔๔๐	๔๙๐,๘๐๐	๕๐๖,๕๒๐	(๓๘๓๘๐)
๑๓๒๓	เจ้าพนักงานพัฒนาชุมชน	ชง.	๑	๑	๓๑๘,๙๖๐	-	๑	๑	๑	-	-	-	๑๐,๙๒๐	๑๑,๒๘๐	๑๑,๙๒๐	๓๒๙,๘๘๐	๓๔๑,๑๖๐	๓๕๒,๐๘๐	(๒๖๕๘๐)
	พนักงานจ้าง																		
๑๓๒๔	ผู้ช่วยเจ้าพนักงานธุรการ		๑	๑	๑๘๙,๒๔๐	-	๑	๑	๑	-	-	-	๗,๖๘๐	๗,๙๒๐	๘,๒๘๐	๑๙๖,๙๒๐	๒๐๔,๘๔๐	๒๑๓,๑๒๐	(๑๕๗๗๐)
๑๓๒๕	ผู้ช่วยเจ้าพนักงานธุรการ		๑	๑	๑๖๙,๔๔๐	-	๑	๑	๑	-	-	-	๖,๘๘๐	๗,๐๘๐	๗,๔๔๐	๑๗๖,๒๘๐	๑๘๓,๓๖๐	๑๙๐,๘๐๐	(๑๔๑๒๐)
๑๓๒๖	ผู้ช่วยนักสังคมสงเคราะห์		๑	๑	๒๐๔,๑๒๐	-	๑	๑	๑	-	-	-	๘,๒๘๐	๘,๕๒๐	๘,๘๘๐	๒๑๒,๔๐๐	๒๒๐,๙๒๐	๒๒๙,๘๐๐	(๑๗๐๑๐)
๑๓๒๗	ผู้ช่วยนักสังคมสงเคราะห์		๑	๑	๒๐๔,๑๒๐	-	๑	๑	๑	-	-	-	๘,๒๘๐	๘,๕๒๐	๘,๘๘๐	๒๑๒,๔๐๐	๒๒๐,๙๒๐	๒๒๙,๘๐๐	(๑๗๐๑๐)
๑๓๒๘	ผู้ช่วยเจ้าพนักงานธุรการ		๑	๑	๑๓๘,๐๐๐	-	๑	๑	๑	-	-	-	๕,๕๒๐	๕,๗๖๐	๖,๐๐๐	๑๔๓,๕๒๐	๑๔๙,๒๘๐	๑๕๕,๒๘๐	(๑๑๕๐๐)
๑๓๒๙	ผู้ช่วยเจ้าพนักงานพัฒนาชุมชน		๑	๑	๑๘๘,๖๔๐	-	๑	๑	๑	-	-	-	๗,๕๖๐	๗,๙๒๐	๘,๒๘๐	๑๙๖,๒๐๐	๒๐๔,๑๒๐	๒๑๒,๔๐๐	(๑๕๗๗๐)
๑๓๓๐	ผู้ช่วยนักพัฒนาชุมชน		๑	๑	๒๓๓,๗๖๐	-	๑	๑	๑	-	-	-	๙,๓๖๐	๙,๘๔๐	๑๐,๒๐๐	๒๔๓,๑๒๐	๒๕๒,๙๖๐	๒๖๓,๑๖๐	(๑๙๔๘๐)
๑๓๓๑	ผู้ช่วยนักพัฒนาชุมชน		๑	๑	๒๓๖,๑๖๐	-	๑	๑	๑	-	-	-	๙,๘๘๐	๙,๘๘๐	๑๐,๓๒๐	๒๔๕,๖๔๐	๒๕๕,๕๘๐	๒๖๕,๘๐๐	(๑๙๖๘๐)
๑๓๓๒	ผู้ช่วยเจ้าพนักงานพัฒนาชุมชน		๑	๑	๒๐๖,๑๖๐	-	๑	๑	๑	-	-	-	๘,๒๘๐	๘,๖๔๐	๙,๐๐๐	๒๑๔,๔๔๐	๒๒๓,๐๘๐	๒๓๒,๐๘๐	(๑๗๑๘๐)
๑๓๓๓	ผู้ช่วยนักพัฒนาชุมชน		๑	๑	๒๓๔,๙๖๐	-	๑	๑	๑	-	-	-	๙,๘๘๐	๙,๘๘๐	๑๐,๒๐๐	๒๔๔,๘๔๐	๒๕๕,๒๘๐	๒๖๘,๘๘๐	(๑๙๕๘๐)
๑๓๓๔	ผู้ช่วยนักพัฒนาชุมชน		๑	๑	๒๓๖,๑๖๐	-	๑	๑	๑	-	-	-	๙,๘๘๐	๙,๘๘๐	๑๐,๓๒๐	๒๔๕,๖๔๐	๒๕๕,๕๘๐	๒๖๕,๘๐๐	(๑๙๖๘๐)
๑๓๓๕	พนักงานขับรถยนต์		๑	๑	๑๐๘,๐๐๐	-	๑	๑	๑	-	-	-	-	-	-	๑๐๘,๐๐๐	๑๐๘,๐๐๐	๑๐๘,๐๐๐	(๙๐๐๐)
๑๓๓๖	พนักงานขับรถยนต์		๑	๑	๑๐๘,๐๐๐	-	๑	๑	๑	-	-	-	-	-	-	๑๐๘,๐๐๐	๑๐๘,๐๐๐	๑๐๘,๐๐๐	(๙๐๐๐)
๑๓๓๗	พนักงานขับรถยนต์		๑	-	๑๐๘,๐๐๐	-	๑	๑	๑	-	-	-	-	-	-	๑๐๘,๐๐๐	๑๐๘,๐๐๐	๑๐๘,๐๐๐	(ว่างเต็ม)
๑๓๓๘	เจ้าหน้าที่ประสานงานชุมชน		๑	-	๑๐๘,๐๐๐	-	๑	๑	๑	-	-	-	-	-	-	๑๐๘,๐๐๐	๑๐๘,๐๐๐	๑๐๘,๐๐๐	(ว่างเต็ม)
๑๓๓๙	เจ้าหน้าที่ประสานงานชุมชน		๑	๑	๑๐๘,๐๐๐	-	๑	๑	๑	-	-	-	-	-	-	๑๐๘,๐๐๐	๑๐๘,๐๐๐	๑๐๘,๐๐๐	(๙๐๐๐)
	กองการท่องเที่ยวและกีฬา (๒๘)																		
๑๓๔๐	ผู้อำนวยการกองการท่องเที่ยวและกีฬา	ต้น	๑	-	๑๓๔,๔๐๐	-	๑	๑	๑	๑	-	-	๕๓๘,๒๐๐	๑๙,๒๐๐	๑๙,๒๐๐	๖๗๒,๖๐๐	๖๙๓,๘๐๐	๗๑๑,๐๐๐	กำหนดเพิ่ม
๑๓๔๑	หัวหน้าฝ่ายการท่องเที่ยว (นักบริหารงานทั่วไป)	ต้น	๑	๑	๔๘๓,๑๒๐	๑๘,๐๐๐	๑	๑	๑	-	-	-	๑๕,๔๘๐	๑๖,๐๘๐	๑๖,๖๘๐	๕๑๖,๖๐๐	๕๓๒,๖๘๐	๕๔๙,๓๖๐	(๔๐๒๖๐)

๙.การค่าใช้จ่ายเกี่ยวกับเงินเดือนและประโยชน์ตอบแทนอื่น

ที่	ชื่อสายงาน	ระดับตำแหน่ง	จำนวนทั้งหมด	จำนวนที่มีอยู่ในปัจจุบัน			อัตราตำแหน่งที่คาดว่าจะต้องใช้ในช่วงระยะเวลา ๓ ปีข้างหน้า			อัตรากำลังคนเพิ่ม/ลด			ค่าใช้จ่ายที่เพิ่มขึ้น(๓)			ค่าใช้จ่ายรวม(๔)			หมายเหตุ
				จำนวน(คน)	เงินเดือน(๑)	เงินประจำตำแหน่ง(๒)	๒๕๖๗	๒๕๖๘	๒๕๖๙	๒๕๖๗	๒๕๖๘	๒๕๖๙	๒๕๖๗	๒๕๖๘	๒๕๖๙	๒๕๖๗	๒๕๖๘	๒๕๖๙	
๑๓๔๒	หัวหน้าฝ่ายการศึกษา (นักบริหารงานทั่วไป)	ต้น	๑		๑๘,๐๐๐	๑	๑	๑	๑	-	-	๓๙๓,๖๐๐	๑๓,๖๒๐	๑๓,๖๒๐	๔๑๑,๖๐๐	๔๒๕,๒๒๐	๔๓๘,๘๔๐	กำหนดเพิ่ม	
๑๓๔๓	นักพัฒนาการท่องเที่ยว	ปก.	๑	๑๘๐,๗๒๐	-	๑	๑	๑	-	-	-	๙,๓๖๐	๙,๑๒๐	๘,๒๘๐	๑๙๐,๐๘๐	๑๙๕,๒๐๐	๒๐๗,๔๘๐	(๑๕๐๖๐)	
๑๓๔๔	นักพัฒนาการท่องเที่ยว	ปก./ชก.	๑	-	-	๑	๑	๑	+๑	-	-	๓๕๕,๓๒๐	๑๒,๐๐๐	๑๒,๐๐๐	๓๕๕,๓๒๐	๓๖๗,๓๒๐	๓๗๙,๓๒๐	กำหนดเพิ่ม	
๑๓๔๕	นักสันตนาการ	ชก.	๑	๕๑๖,๑๖๐	-	๑	๑	๑	-	-	-	๑๓,๐๘๐	๑๓,๐๘๐	๑๓,๒๐๐	๕๒๙,๒๔๐	๕๔๒,๓๒๐	๕๕๕,๕๒๐	(๓๔๖๘๐)	
๑๓๔๖	นักสันตนาการ	ชก.	๑	๓๙๖,๐๐๐	-	๑	๑	๑	-	-	-	๑๓,๓๒๐	๑๓,๓๒๐	๑๓,๐๘๐	๔๐๙,๓๒๐	๔๒๒,๖๔๐	๔๓๕,๗๒๐	(๓๓๐๐๐)	
๑๓๔๗	นักพัฒนาการศึกษา	ปก./ชก.	๑	-	-	๑	๑	๑	+๑	-	-	๓๕๕,๓๒๐	๑๒,๐๐๐	๑๒,๐๐๐	๓๕๕,๓๒๐	๓๖๗,๓๒๐	๓๗๙,๓๒๐	กำหนดเพิ่ม	
๑๓๔๘	นักจัดการงานทั่วไป	ปง./ชง.	๑	-	-	๑	๑	๑	๑	-	-	๓๕๕,๓๒๐	๑๒,๐๐๐	๑๒,๐๐๐	๓๕๕,๓๒๐	๓๖๗,๓๒๐	๓๗๙,๓๒๐	กำหนดเพิ่ม	
๑๓๔๙	เจ้าพนักงานส่งเสริมการท่องเที่ยว	ปง./ชง.	๑	๒๙๗,๙๐๐	-	๑	๑	๑	-	-	-	๙,๗๒๐	๙,๗๒๐	๙,๗๒๐	๓๐๗,๖๒๐	๓๑๗,๓๔๐	๓๒๗,๐๖๐	(ว่างเดิม)	
๑๓๕๐	เจ้าพนักงานธุรการ	ปง./ชง.	๑	-	-	๑	๑	๑	+๑	-	-	๒๙๗,๙๐๐	๙,๗๒๐	๙,๗๒๐	๒๙๗,๙๐๐	๓๐๗,๖๒๐	๓๑๗,๓๔๐	กำหนดเพิ่ม	
๑๓๕๑	ผู้ช่วยนักพัฒนาการศึกษา		๑	๒๖๕,๔๔๐	-	๑	๑	๑	-	-	-	๑๐,๖๘๐	๑๑,๑๖๐	๑๑,๕๒๐	๒๗๖,๑๒๐	๒๘๗,๒๘๐	๒๙๘,๘๐๐	(๒๒๑๒๐)	
๑๓๕๒	ผู้ช่วยนักพัฒนาการศึกษา (เงินอุดหนุน+สมทบ)		๑	๑๙๘,๗๒๐	-	๑	๑	๑	-	-	-	๘,๐๔๐	๘,๒๘๐	๘,๖๔๐	๒๐๖,๗๖๐	๒๑๕,๐๔๐	๒๒๓,๖๘๐	(๑๖๕๖๐)	
๑๓๕๓	ผู้ช่วยนักพัฒนาการศึกษา (เงินอุดหนุน+สมทบ)		๑	๑๗๘,๖๘๐	-	๑	๑	๑	-	-	-	๗,๒๐๐	๗,๔๔๐	๗,๘๐๐	๑๘๕,๘๘๐	๑๙๓,๓๒๐	๒๐๑,๑๒๐	(๑๔๘๘๐)	
๑๓๕๔	ครูอาสาพัฒนาการศึกษา (เงินอุดหนุน+สมทบ)		๑	๓๐,๗๒๐	-	๑	๑	๑	-	-	-	๑,๓๒๐	๑,๓๒๐	๑,๔๔๐	๓๒,๐๔๐	๓๓,๓๖๐	๓๔,๘๐๐	(๒๕๖๐)	
๑๓๕๕	ครูอาสาพัฒนาการศึกษา (เงินอุดหนุน+สมทบ)		๑	๑๓๗,๘๘๐	-	๑	๑	๑	-	-	-	๕,๕๒๐	๕,๗๖๐	๖,๐๐๐	๑๔๓,๔๐๐	๑๔๙,๑๖๐	๑๕๕,๑๖๐	(๑๑๔๙๐)	
๑๓๕๖	ผู้ช่วยนักสันตนาการ		๑	๓๑๒,๖๐๐	-	๑	๑	๑	-	-	-	๑๒,๖๐๐	๑๓,๐๘๐	๑๓,๕๖๐	๓๒๕,๒๐๐	๓๓๓,๒๘๐	๓๔๑,๘๔๐	(๒๖๐๕๐)	
๑๓๕๗	ผู้ช่วยนักสันตนาการ		๑	๒๙๓,๐๔๐	-	๑	๑	๑	-	-	-	๑๑,๗๖๐	๑๒,๒๔๐	๑๒,๗๒๐	๓๐๕,๘๐๐	๓๑๓,๐๔๐	๓๒๑,๗๖๐	(๒๔๔๒๐)	
๑๓๕๘	ผู้ช่วยเจ้าพนักงานส่งเสริมการท่องเที่ยว		๑	๑๙๔,๕๒๐	-	๑	๑	๑	-	-	-	๗,๘๐๐	๘,๑๖๐	๘,๕๒๐	๒๐๒,๓๒๐	๒๑๐,๔๘๐	๒๑๙,๐๐๐	(๑๖๒๑๐)	
๑๓๕๙	คนงานทั่วไป		๑	๑๐๘,๐๐๐	-	๑	๑	๑	-	-	-	-	-	-	๑๐๘,๐๐๐	๑๐๘,๐๐๐	๑๐๘,๐๐๐	(๙๐๐๐)	
๑๓๖๐	คนงานทั่วไป		๑	๑๐๘,๐๐๐	-	๑	๑	๑	-	-	-	-	-	-	๑๐๘,๐๐๐	๑๐๘,๐๐๐	๑๐๘,๐๐๐	(๙๐๐๐)	
๑๓๖๑	คนงานทั่วไป		๑	๑๐๘,๐๐๐	-	๑	๑	๑	-	-	-	-	-	-	๑๐๘,๐๐๐	๑๐๘,๐๐๐	๑๐๘,๐๐๐	(๙๐๐๐)	
๑๓๖๒	คนงานทั่วไป		๑	๑๐๘,๐๐๐	-	๑	๑	๑	-	-	-	-	-	-	๑๐๘,๐๐๐	๑๐๘,๐๐๐	๑๐๘,๐๐๐	(ว่างเดิม)	
๑๓๖๓	คนงานทั่วไป		๑	๑๐๘,๐๐๐	-	๑	๑	๑	-	-	-	-	-	-	๑๐๘,๐๐๐	๑๐๘,๐๐๐	๑๐๘,๐๐๐	(๙๐๐๐)	
๑๓๖๔	คนงานทั่วไป		๑	๑๐๘,๐๐๐	-	๑	๑	๑	-	-	-	-	-	-	๑๐๘,๐๐๐	๑๐๘,๐๐๐	๑๐๘,๐๐๐	(๙๐๐๐)	
๑๓๖๕	คนงานทั่วไป		๑	๑๐๘,๐๐๐	-	๑	๑	๑	-	-	-	-	-	-	๑๐๘,๐๐๐	๑๐๘,๐๐๐	๑๐๘,๐๐๐	(๙๐๐๐)	
๑๓๖๖	คนงานทั่วไป		๑	๑๐๘,๐๐๐	-	๑	๑	๑	-	-	-	-	-	-	๑๐๘,๐๐๐	๑๐๘,๐๐๐	๑๐๘,๐๐๐	(๙๐๐๐)	
๑๓๖๗	คนงานทั่วไป		๑	๑๐๘,๐๐๐	-	๑	๑	๑	-	-	-	-	-	-	๑๐๘,๐๐๐	๑๐๘,๐๐๐	๑๐๘,๐๐๐	(๙๐๐๐)	
๑๓๖๘	คนงานทั่วไป		๑	๑๐๘,๐๐๐	-	๑	๑	๑	-	-	-	-	-	-	๑๐๘,๐๐๐	๑๐๘,๐๐๐	๑๐๘,๐๐๐	(ว่างเดิม)	
๑๓๖๙	คนงานทั่วไป		๑	๑๐๘,๐๐๐	-	๑	๑	๑	-	-	-	-	-	-	๑๐๘,๐๐๐	๑๐๘,๐๐๐	๑๐๘,๐๐๐	(๙๐๐๐)	
๑๓๗๐	คนงานทั่วไป		๑	๑๐๘,๐๐๐	-	๑	๑	๑	-	-	-	-	-	-	๑๐๘,๐๐๐	๑๐๘,๐๐๐	๑๐๘,๐๐๐	(๙๐๐๐)	
๑๓๗๑	คนงานทั่วไป		๑	๑๐๘,๐๐๐	-	๑	๑	๑	-	-	-	-	-	-	๑๐๘,๐๐๐	๑๐๘,๐๐๐	๑๐๘,๐๐๐	(ว่างเดิม)	
๑๓๗๒	คนงานทั่วไป		๑	๑๐๘,๐๐๐	-	๑	๑	๑	-	-	-	-	-	-	๑๐๘,๐๐๐	๑๐๘,๐๐๐	๑๐๘,๐๐๐	(๙๐๐๐)	
๑๓๗๓	คนงานทั่วไป		๑	๑๐๘,๐๐๐	-	๑	๑	๑	-	-	-	-	-	-	๑๐๘,๐๐๐	๑๐๘,๐๐๐	๑๐๘,๐๐๐	(ว่างเดิม)	
๑๓๗๔	คนงานทั่วไป		๑	๑๐๘,๐๐๐	-	๑	๑	๑	-	-	-	-	-	-	๑๐๘,๐๐๐	๑๐๘,๐๐๐	๑๐๘,๐๐๐	(๙๐๐๐)	
๑๓๗๕	คนงานทั่วไป		๑	๑๐๘,๐๐๐	-	๑	๑	๑	-	-	-	-	-	-	๑๐๘,๐๐๐	๑๐๘,๐๐๐	๑๐๘,๐๐๐	(๙๐๐๐)	
๑๓๗๖	คนงานทั่วไป		๑	๑๐๘,๐๐๐	-	๑	๑	๑	-	-	-	-	-	-	๑๐๘,๐๐๐	๑๐๘,๐๐๐	๑๐๘,๐๐๐	(๙๐๐๐)	
๑๓๗๗	คนงานทั่วไป		๑	๑๐๘,๐๐๐	-	๑	๑	๑	-	-	-	-	-	-	๑๐๘,๐๐๐	๑๐๘,๐๐๐	๑๐๘,๐๐๐	(๙๐๐๐)	
๑๓๗๘	คนงานทั่วไป (เงินอุดหนุน)		๑	-	-	๑	๑	๑	-	-	-	-	-	-	-	-	-		
๑๓๗๙	คนงานทั่วไป (เงินอุดหนุน)		๑	-	-	๑	๑	๑	-	-	-	-	-	-	-	-	-		
๑๓๘๐	คนงานทั่วไป (เงินอุดหนุน)		๑	-	-	๑	๑	๑	-	-	-	-	-	-	-	-	-		
๑๓๘๑	ยาม		๑	๑๐๘,๐๐๐	-	๑	๑	๑	-	-	-	-	-	-	๑๐๘,๐๐๐	๑๐๘,๐๐๐	๑๐๘,๐๐๐	(ว่างเดิม)	

๙.การค่าใช้จ่ายเกี่ยวกับเงินเดือนและประโยชน์ตอบแทนอื่น

ที่	ชื่อสายงาน	ระดับตำแหน่ง	จำนวนทั้งหมด	จำนวนที่มีอยู่ในปัจจุบัน			อัตราตำแหน่งที่คาดว่าจะต้องใช้ในช่วงระยะเวลา ๓ ปีข้างหน้า			อัตรากำลังคนเพิ่ม/ลด			ค่าใช้จ่ายที่เพิ่มขึ้น(๓)			ค่าใช้จ่ายรวม(๔)			หมายเหตุ	
				จำนวน(คน)	เงินเดือน(๑)	เงินประจำตำแหน่ง(๒)	๒๕๖๗	๒๕๖๘	๒๕๖๙	๒๕๖๗	๒๕๖๘	๒๕๖๙	๒๕๖๗	๒๕๖๘	๒๕๖๙	๒๕๖๗	๒๕๖๘	๒๕๖๙		
๑๓๘๖	ยาม		๑	๑๐๘,๐๐๐	-	๑	๑	๑	-	-	-	-	-	-	๑๐๘,๐๐๐	๑๐๘,๐๐๐	๑๐๘,๐๐๐	(๙๐๐๐)		
๑๓๘๗	ยาม		๑	๑๐๘,๐๐๐	-	๑	๑	๑	-	-	-	-	-	-	๑๐๘,๐๐๐	๑๐๘,๐๐๐	๑๐๘,๐๐๐	(๙๐๐๐)		
๑๓๘๘	ยาม		๑	๑๐๘,๐๐๐	-	๑	๑	๑	-	-	-	-	-	-	๑๐๘,๐๐๐	๑๐๘,๐๐๐	๑๐๘,๐๐๐	(๙๐๐๐)		
	กองการเจ้าหน้าที่ (๒๙)																			
๑๓๘๕	ผู้อำนวยการกองการเจ้าหน้าที่	กลาง	๑	๕๐๓,๑๖๐	๑๓๔,๕๐๐	๑	๑	๑	-	-	-	๑๖,๔๕๐	๑๙,๕๖๐	๑๙,๕๖๐	๖๕๕,๐๐๐	๖๗๓,๕๖๐	๖๙๓,๑๒๐	(๕๑๙๓๐)		
๑๓๘๖	หัวหน้าฝ่ายบุคลากรทางการศึกษา	ต้น	๑	-	๓๓๓,๖๐๐	๑๘,๐๐๐	๑	๑	๑	-	-	๑๓,๖๒๐	๑๓,๖๒๐	๑๓,๖๒๐	๔๒๕,๒๒๐	๔๓๘,๘๔๐	๔๕๒,๒๖๐	(ว่างเต็ม)		
๑๓๘๗	นักทรัพยากรบุคคล	ขก.	๑	๑	๕๖๖,๘๘๐	-	๑	๑	๑	-	-	๑๘,๐๐๐	๑๓,๐๘๐	๒๐,๒๘๐	๕๘๘,๘๘๐	๕๙๗,๙๖๐	๖๑๘,๒๔๐	(๕๗๒๕๐)		
๑๓๘๘	นักทรัพยากรบุคคล	ขก.	๑	๑	๓๙๖,๐๐๐	-	๑	๑	๑	-	-	๑๓,๓๒๐	๑๓,๓๒๐	๑๓,๐๘๐	๔๐๙,๓๒๐	๔๒๒,๖๔๐	๔๓๕,๗๒๐	(๓๓๐๐๐)		
๑๓๘๙	นักทรัพยากรบุคคล	ขก.	๑	๑	๒๔๓,๘๕๐	-	๑	๑	๑	-	-	๑๑,๐๕๐	๑๑,๑๖๐	๑๐,๙๒๐	๒๕๕,๘๘๐	๒๖๖,๐๔๐	๒๗๖,๙๖๐	(๒๐๓๒๐)		
๑๓๙๐	นักจัดการงานทั่วไป	ขก.	๑	๑	๓๖๒,๖๕๐	-	๑	๑	๑	-	-	๑๓,๔๕๐	๑๓,๓๒๐	๑๓,๓๒๐	๓๗๖,๐๘๐	๓๘๙,๔๐๐	๔๐๒,๗๒๐	(๓๐๒๒๐)		
๑๓๙๑	นักทรัพยากรบุคคล	ขก.	๑	๑	๔๗๕,๕๖๐	-	๑	๑	๑	-	-	๑๕,๒๕๐	๑๕,๗๒๐	๑๖,๔๕๐	๔๙๐,๘๐๐	๕๐๖,๕๒๐	๕๒๒,๙๖๐	(๓๙๖๓๐)		
๑๓๙๒	นักทรัพยากรบุคคล	ปก.	๑	๑	๒๑๘,๔๐๐	-	๑	๑	๑	-	-	๗,๖๘๐	๗,๖๘๐	๗,๖๘๐	๒๒๖,๐๘๐	๒๓๓,๗๖๐	๒๔๑,๔๕๐	(๑๘๒๐๐)		
๑๓๙๓	นักจัดการงานทั่วไป	ปก./ขก.	๑	-	-	-	๑	๑	๑	+๑	-	-	-	๓๕๕,๓๒๐	๑๒,๐๐๐	๑๒,๐๐๐	๓๖๗,๓๒๐	๓๖๗,๓๒๐	๓๗๙,๒๒๐	กำหนดเพิ่ม
๑๓๙๔	นิติกร	ปก.	๑	๑	๒๒๖,๐๘๐	-	๑	๑	๑	-	-	๗,๖๘๐	๗,๖๘๐	๗,๘๐๐	๒๓๓,๗๖๐	๒๔๑,๔๕๐	๒๔๙,๒๕๐	(๑๘๘๕๐)		
๑๓๙๕	นิติกร	ขก.	๑	๑	๒๗๖,๙๖๐	-	๑	๑	๑	-	-	๑๑,๑๖๐	๑๑,๕๒๐	๑๒,๐๐๐	๒๘๘,๑๒๐	๒๙๙,๖๔๐	๓๑๑,๖๕๐	(๒๓๐๘๐)		
๑๓๙๖	นักทรัพยากรบุคคล	ขก.	๑	๑	๒๔๙,๔๘๐	-	๑	๑	๑	-	-	๑๑,๐๕๐	๑๐,๙๒๐	๑๑,๑๖๐	๒๖๐,๕๒๐	๒๗๑,๔๕๐	๒๘๒,๖๐๐	(๒๐๗๙๐)		
๑๓๙๗	นักทรัพยากรบุคคล	ขก.	๑	๑	๔๐๙,๓๒๐	-	๑	๑	๑	-	-	๑๓,๓๒๐	๑๓,๐๘๐	๑๓,๒๐๐	๔๒๒,๖๔๐	๔๓๕,๗๒๐	๔๔๘,๙๒๐	(๓๕๑๑๐)		
๑๓๙๘	นักทรัพยากรบุคคล	ปก./ขก.	๑	-	๓๕๕,๓๒๐	-	๑	๑	๑	-	-	๑๒,๐๐๐	๑๒,๐๐๐	๑๒,๐๐๐	๓๖๗,๓๒๐	๓๗๙,๓๒๐	๓๙๑,๓๒๐	(ว่างเต็ม)		
๑๓๙๙	นักทรัพยากรบุคคล	ขก.	๑	๑	๔๙๐,๘๐๐	-	๑	๑	๑	-	-	๑๕,๗๒๐	๑๖,๔๕๐	๑๖,๙๒๐	๕๐๖,๕๒๐	๕๒๒,๙๖๐	๕๓๙,๘๘๐	(๔๐๙๐๐)		
๑๔๐๐	เจ้าพนักงานธุรการ	ขง.	๑	๑	๖๐๒,๘๘๐	-	๑	๑	๑	-	-	๑๘,๓๖๐	๑๘,๔๘๐	๒๒,๔๕๐	๖๒๑,๒๕๐	๖๓๙,๗๒๐	๖๖๒,๑๖๐	(๕๐๒๕๐)		
๑๔๐๑	เจ้าพนักงานธุรการ	ปง./ขง.	๑	-	๒๙๗,๙๐๐	-	๑	๑	๑	-	-	๙,๗๒๐	๙,๗๒๐	๙,๗๒๐	๓๐๗,๖๒๐	๓๑๗,๓๔๐	๓๒๗,๐๖๐	(ว่างเต็ม)		
๑๔๐๒	เจ้าพนักงานธุรการ	ขง.	๑	๑	๑๘๙,๖๐๐	-	๑	๑	๑	-	-	๙,๒๕๐	๘,๘๘๐	๙,๐๐๐	๑๙๘,๘๘๐	๒๐๗,๗๒๐	๒๑๖,๗๒๐	(๑๕๘๐๐)		
	หน่วยตรวจสอบภายใน																			
๑๔๐๓	นักวิชาการตรวจสอบภายใน	ปก.	๑	๑	๒๑๐,๘๕๐	-	๑	๑	๑	-	-	๗,๕๖๐	๗,๖๘๐	๗,๖๘๐	๒๑๘,๔๐๐	๒๒๖,๐๘๐	๒๓๓,๗๖๐	(๑๗๕๗๐)		
(๕)	รวม		๑,๔๐๓	๑,๐๘๗	๑๙๐,๑๒๗,๖๕๐	๔,๒๕๕,๒๐๐	๑,๔๐๑	๑,๔๐๐	๑,๓๙๘	๖๓	-๑	-๒	๑๒,๖๑๕,๐๘๐	๕,๐๗๖,๘๑๐	๕,๑๙๙,๘๒๐	๒๐๖,๙๙๗,๘๐๐	๒๑๑,๘๑๖,๖๑๐	๒๑๖,๓๔๙,๕๙๐		
(๖)	ประมาณการประโยชน์ตอบแทนอื่นไม่เกิน ๑๕%														๓๑,๐๔๙,๖๗๐	๓๑,๗๗๒,๔๙๒	๓๒,๔๕๒,๔๓๙			
(๗)	รวมเป็นค่าใช้จ่ายบุคคลทั้งสิ้น														๒๓๘,๐๔๗,๔๗๐	๒๔๓,๕๘๙,๑๐๒	๒๔๘,๘๐๒,๐๒๙			
(๘)	คิดเป็นร้อยละ ๔๐ ของงบประมาณรายจ่ายประจำปี														๒๘,๕๕๔	๒๘,๙๓๒	๒๙,๒๕๕			

หมายเหตุ

: งบประมาณรายจ่ายประจำปี ๒๕๖๗ เป็นเงิน = ๘๓๓,๙๗๑,๑๔๐.๐๐ บาท ตามเทศบัญญัติงบประมาณรายจ่ายประจำปี ๒๕๖๖

: งบประมาณรายจ่ายประจำปี ๒๕๖๘ เป็นเงิน = ๘๔๒,๓๑๐,๘๕๑.๐๐ บาท งบประมาณการเพิ่มขึ้นไม่เกินร้อยละ ๕ ของงบประมาณรายจ่ายประจำปี ๒๕๖๗

: งบประมาณรายจ่ายประจำปี ๒๕๖๙ เป็นเงิน = ๘๕๐,๗๓๓,๙๖๐.๐๐ บาท งบประมาณการเพิ่มขึ้นไม่เกินร้อยละ ๕ ของงบประมาณรายจ่ายประจำปี ๒๕๖๘

: ข้าราชการถ่ายโอน ลูกจ้างประจำ รวมถึงครู และบุคลากรทางการศึกษาที่ได้รับบุดหนุนที่จ่ายเป็นเดือน ค่าจ้าง ให้ระบุข้อมูลไว้ในแนบอัตรากำลัง

แต่ไม่ต้งนำมาคิดรวมเป็นการใช้จ่ายเกี่ยวกับเงินเดือนและประโยชน์ตอบแทนอื่น ตามมาตรา ๓๕

๑๐. แผนภูมิโครงสร้างการแบ่งส่วนราชการตามแผนอัตรากำลัง ๓ ปี

กรอบโครงสร้างส่วนราชการของเทศบาลนครตรัง

ปลัดเทศบาล
(นักบริหารงานท้องถิ่น)
บริหารท้องถิ่น ระดับสูง

งานสถานธนาฑูบาล

หน่วยตรวจสอบภายใน

รองปลัดเทศบาล
(นักบริหารงานท้องถิ่น)
บริหารท้องถิ่น ระดับกลาง

รองปลัดเทศบาล
(นักบริหารงานท้องถิ่น)
บริหารท้องถิ่น ระดับกลาง

รองปลัดเทศบาล
(นักบริหารงานท้องถิ่น)
บริหารท้องถิ่น ระดับกลาง

สำนักปลัดเทศบาล
(นักบริหารงานทั่วไป)
อำนวยการท้องถิ่น
ระดับกลาง

กองคลัง
(นักบริหารงานคลัง)
อำนวยการท้องถิ่น
ระดับกลาง

สำนักช่าง
(นักบริหารงานช่าง)
อำนวยการท้องถิ่น
ระดับสูง

**กองสาธารณสุข
และสิ่งแวดล้อม**
(นักบริหารงานสาธารณสุข)
อำนวยการท้องถิ่น
ระดับกลาง

**กองยุทธศาสตร์
และงบประมาณ**
(นักบริหารงานทั่วไป)
อำนวยการท้องถิ่น
ระดับกลาง

สำนักการศึกษา
(นักบริหารงานการศึกษา)
อำนวยการท้องถิ่น
ระดับสูง

- ๑. ฝ่ายปกครอง
 - งานรักษาความสงบ
 - งานทะเบียนราษฎรและบัตร
- ๒. ฝ่ายป้องกันและบรรเทาสาธารณภัย
 - งานอำนวยการ
 - งานป้องกันและบรรเทาสาธารณภัย
 - งานสงเคราะห์และช่วยเหลือ
 - งานฝึกอบรมป้องกันและบรรเทาสาธารณภัย
- ๓. ฝ่ายบริหารงานทั่วไป
 - งานธุรการ
 - งานเลขานุการผู้บริหาร
 - งานกิจการสภาเทศบาล
- ๔. กลุ่มงานนิติการ
 - งานนิติการ

- ๑. ฝ่ายบริหารงานคลัง
 - งานการเงินและบัญชี
 - งานระเบียบการคลัง
 - งานสถิติการคลัง
- ๒. ฝ่ายพัสดุและทรัพย์สิน
 - งานการซื้อและการจ้าง/งานการซ่อมบำรุงและบำรุงรักษา
 - งานการจัดทำทะเบียนพัสดุ
- ๓. ฝ่ายพัฒนารายได้
 - งานผลประโยชน์และกิจการพาณิชย์
- ๔. ฝ่ายแผนที่ภาษีและทะเบียนทรัพย์สิน
 - งานแผนที่ภาษีและทะเบียนทรัพย์สิน
- ๕. ฝ่ายบริหารงานทั่วไป
 - งานธุรการ

- ๑. งานธุรการ
- ๒. ส่วนควบคุมการก่อสร้างอาคารและผังเมือง
 - ๒.๑. ฝ่ายควบคุมการก่อสร้าง
 - งานวิศวกรรม
 - งานสถาปัตยกรรม
 - ๒.๒. ฝ่ายควบคุมอาคาร
 - งานควบคุมอาคาร
 - งานผังเมือง
- ๓. ส่วนการโยธา
 - ๓.๑. ฝ่ายสาธารณูปโภค
 - งานสาธารณูปโภค
 - งานสวนสาธารณะ
 - ๓.๒. ฝ่ายเครื่องจักรกล
 - งานจัดสถานที่และการไฟฟ้า
 - ๓.๓. ฝ่ายช่างสุขาภิบาล
 - งานกำจัดมูลฝอยและสิ่งปฏิกูล
 - งานควบคุมและตรวจสอบบำบัดน้ำเสีย

- ๑. งานธุรการ
- ๒. งานการเงินและบัญชี
- ๓. ฝ่ายบริหารงานสาธารณสุข
 - งานสุขภาพอนามัยสิ่งแวดล้อม
 - งานวางแผนสาธารณสุข
 - งานรักษาความสะอาด
 - งานศูนย์บริการสาธารณสุข ๑
 - งานศูนย์บริการสาธารณสุข ๒
 - งานศูนย์บริการสาธารณสุข ๓
- ๔. ฝ่ายบริการสาธารณสุข
 - งานสัตวแพทย์
 - งานเผยแพร่และฝึกอบรม
 - งานส่งเสริมสุขภาพ
 - งานป้องกันและควบคุมโรคติดต่อ
 - งานบริการการแพทย์

- ๑. งานธุรการ
- ๒. ฝ่ายแผนงานและงบประมาณ
 - งานวิเคราะห์นโยบายและแผน
 - งานงบประมาณ
 - งานวิจัยและประเมินผล
- ๓. ฝ่ายบริการและเผยแพร่วิชาการ
 - งานบริการและเผยแพร่วิชาการ
 - งานบริการข้อมูลข่าวสารทางท้องถิ่น
 - งานระบบสารสนเทศ

- ๑. ฝ่ายแผนงานและโครงการ
 - งานแผนและโครงการ
 - งานระบบสารสนเทศ
 - งานงบประมาณ
 - งานธุรการ
- ๒. ส่วนบริหารการศึกษา
 - ๒.๑. ฝ่ายกิจการโรงเรียน
 - งานการศึกษาปฐมวัย
 - งานโรงเรียน
 - งานกิจการโรงเรียน
 - งานบริการข้อมูล สถิติช่วยเหลือ ให้คำแนะนำทางวิชาการ
 - ๒.๒. ฝ่ายวิชาการ
 - งานส่งเสริมคุณภาพและมาตรฐานหลักสูตร
 - งานพัฒนาสื่อเทคโนโลยีและนวัตกรรมทางการศึกษา
 - งานบริหารวิชาการด้านการศึกษา
- ๓. ส่วนส่งเสริมการศึกษา ศาสนาและวัฒนธรรม
 - ๓.๑. ฝ่ายการศึกษาออร์ระบบและตามอัธยาศัย
 - งานการศึกษาออร์ระบบและตามอัธยาศัย
 - งานห้องสมุด พิพิธภัณฑ์ และเครือข่ายทางการศึกษา
 - ๓.๒. ฝ่ายกิจกรรมเด็กและเยาวชน
 - งานกิจกรรมเด็กและเยาวชน
 - ๓.๓. ฝ่ายส่งเสริมศาสนา ศิลปะ และวัฒนธรรม
 - งานกิจการศาสนา
 - งานส่งเสริมประเพณี ศิลปะและวัฒนธรรม

กองสวัสดิการสังคม
(นักบริหารงานสวัสดิการสังคม)
อำนวยการท้องถิ่น
ระดับกลาง

กองท่องเที่ยวและกีฬา
(นักบริหารงานทั่วไป)
อำนวยการท้องถิ่น
ระดับกลาง

กองการเจ้าหน้าที่
(นักบริหารงานทั่วไป)
อำนวยการท้องถิ่น
ระดับกลาง

- ๑. งานธุรการ
- ๒. ฝ่ายสังคมสงเคราะห์
 - งานสังคมสงเคราะห์
 - งานกิจการสตรีและคนชรา
 - งานสวัสดิการเด็กและเยาวชน
- ๓. ฝ่ายพัฒนาชุมชน
 - งานพัฒนาชุมชน
 - งานชุมชนเมือง

- ๑. ฝ่ายการท่องเที่ยว
 - งานส่งเสริมการท่องเที่ยว
 - งานพัฒนาแหล่งท่องเที่ยว
- ๒. ฝ่ายการกีฬา
 - งานส่งเสริมและพัฒนาการกีฬา
 - งานนันทนาการ
- ๓. กลุ่มงานบริหารงานทั่วไป
 - งานธุรการ

- ๑. กลุ่มงานสรรหาและบรรจุแต่งตั้ง
 - งานสรรหาและบรรจุแต่งตั้ง
- ๒. กลุ่มงานส่งเสริมและพัฒนาบุคลากร
 - งานส่งเสริมและพัฒนาบุคลากร
- ๓. กลุ่มงานวินัยและส่งเสริมคุณธรรม
 - งานวินัยและส่งเสริมคุณธรรม
- ๔. ฝ่ายบุคลากรทางการศึกษา
 - งานบริหารงานบุคคล พนักงานครูและบุคลากรทางการศึกษา

- ๔. โรงเรียน
 - ๔.๑ รร.ท. ๑ (สังวิทย์)
 - ๔.๒ รร.ท. ๒ (วัดกะพังสุรินทร์)
 - ๔.๓ รร.ท. ๓ (บ้านนาตาลัง)
 - ๔.๔ รร.ท. ๔ (วัดขมิ้นชุม)
 - ๔.๕ รร.ท. ๕ (วัดสวนขัน)
 - ๔.๖ รร.ท. ๖ (วัดต้นตอขาว)
 - ๔.๗ รร.ท. ๗ (วัดประสิทธิ์ชัย)
 - ๔.๘ รร.ท. ๘ (อนุบาลจังหวัดตรัง)
- ๕. ศูนย์พัฒนาเด็กเล็ก
 - ๕.๑ ศูนย์พัฒนาเด็กเล็กเทศบาลนครตรัง
 - ๕.๒ ศูนย์พัฒนาเด็กเล็กศรีตรังวิเศษ
- ๖. หน่วยงานศึกษานิเทศก์

โครงสร้างสำนักปลัดเทศบาล

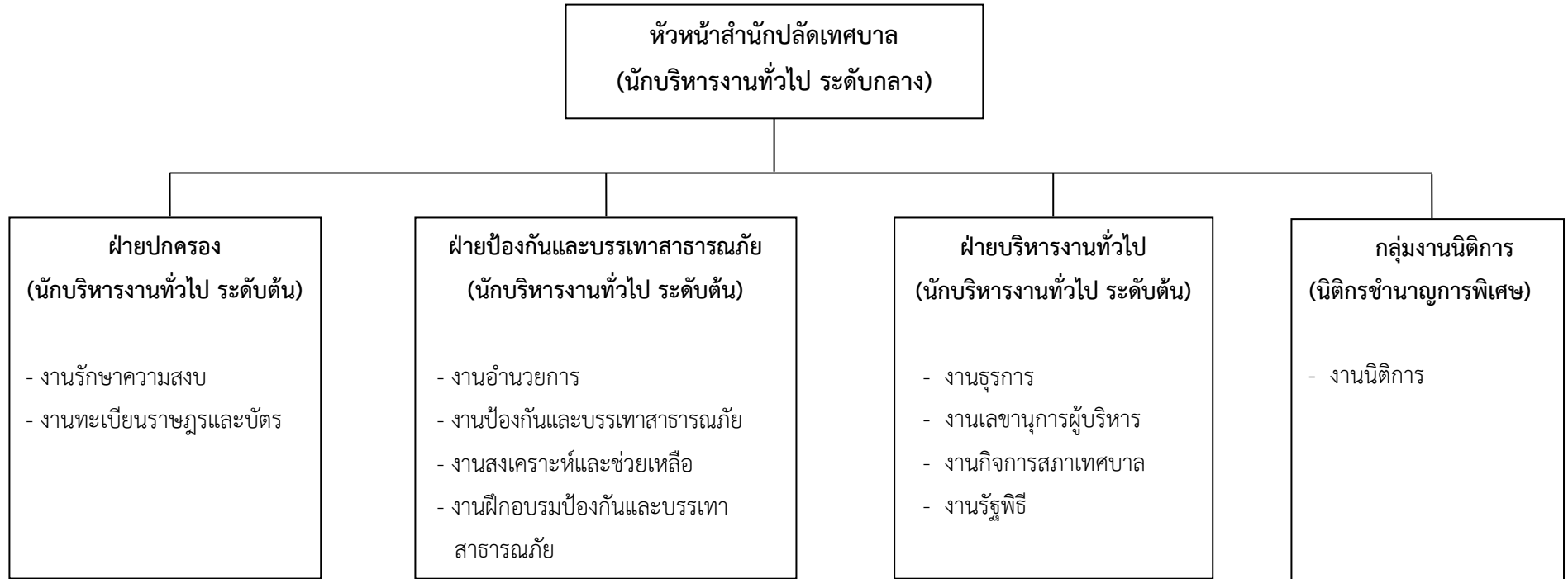

โครงสร้างสำนักปลัดเทศบาล

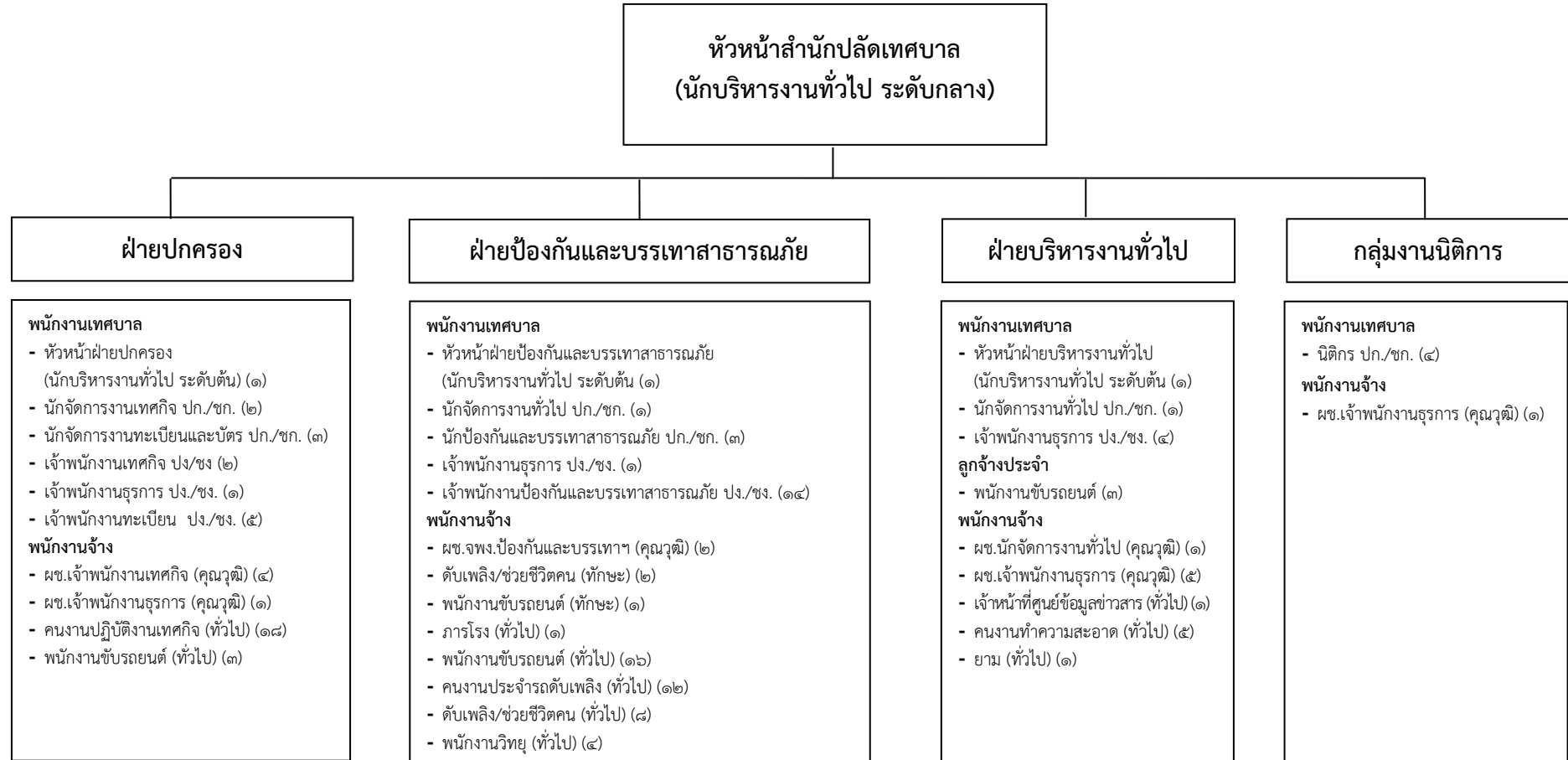

ระดับ	อำนาจการกลาง	อำนาจการต้น	ปก./ชก.	ปง./ชง.	ลูกจ้างประจำ	พนักงานจ้างตามภารกิจ	พนักงานจ้างทั่วไป
จำนวน	๑	๓	๑๔	๒๗	๓	๑๗	๖๙

โครงสร้างองค์กร



โครงสร้างองค์กร

ผู้อำนวยการองค์กร
(นักบริหารงานการคลัง ระดับกลาง)

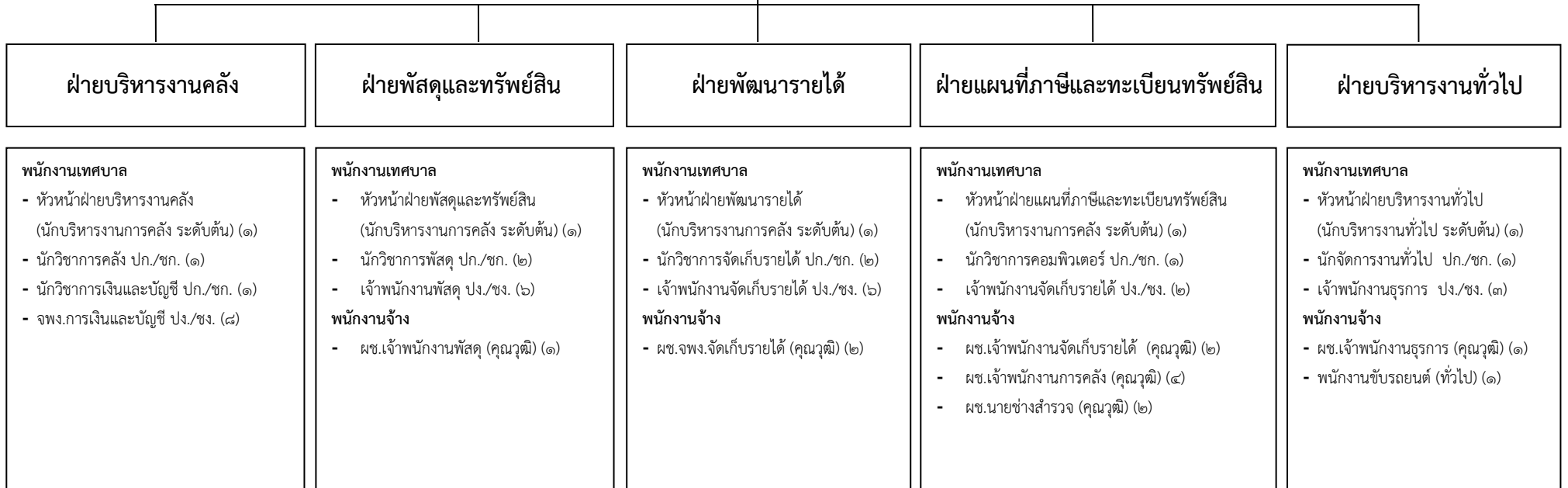

ระดับ	ผู้อำนวยการกลาง	ผู้อำนวยการต้น	ปก./ชก.	ปง./ชง.	ลูกจ้างประจำ	พนักงานจ้างตามภารกิจ	พนักงานจ้างทั่วไป
จำนวน	๑	๕	๘	๒๕	-	๑๒	๑

โครงสร้างสำนักช่าง

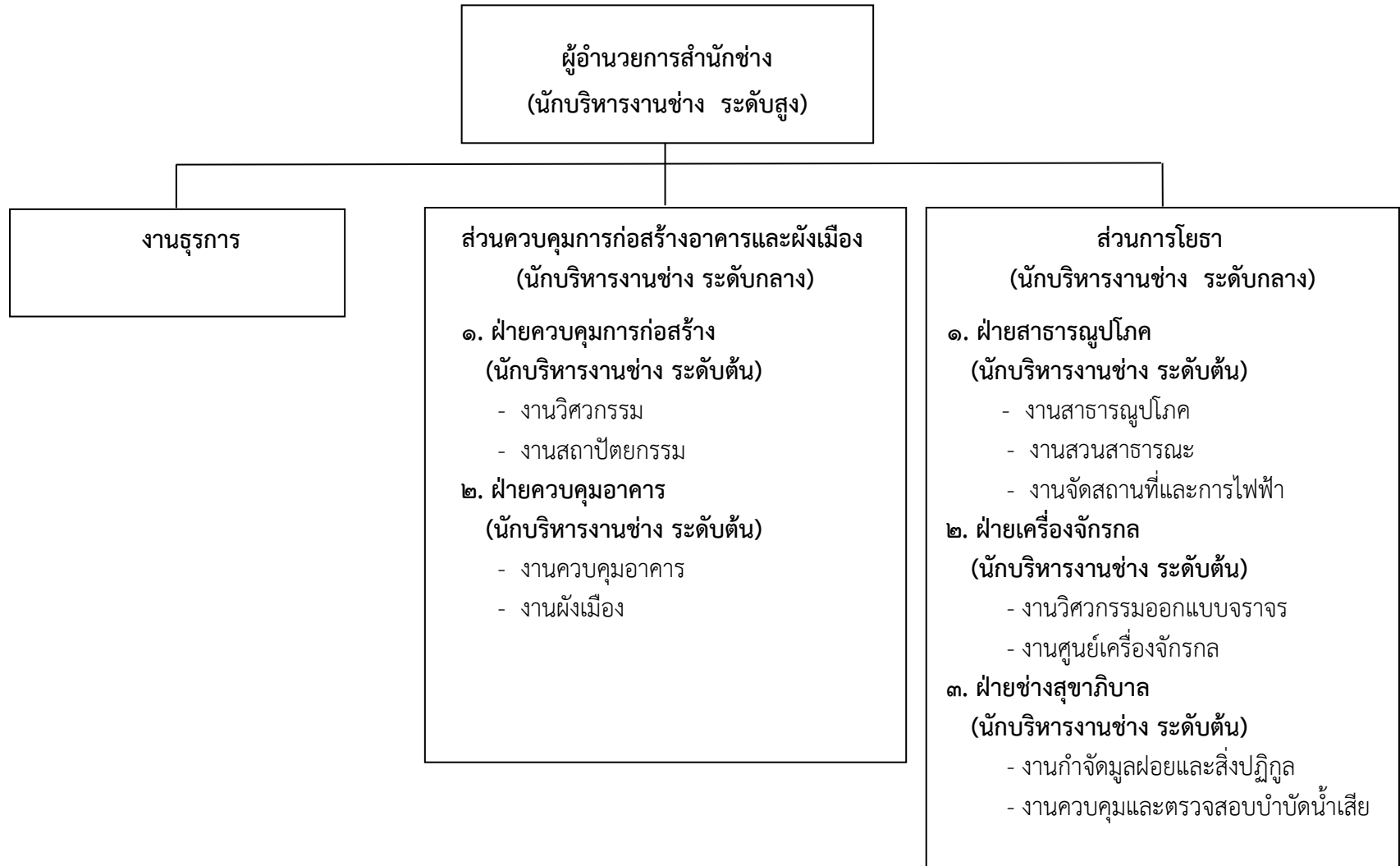

โครงสร้างสำนักช่าง

ผู้อำนวยการสำนักช่าง
(นักบริหารงานช่าง ระดับสูง)

ส่วนควบคุมการก่อสร้างอาคารและผังเมือง
ผู้อำนวยการส่วนควบคุมการก่อสร้างอาคารและผังเมือง
(นักบริหารงานช่าง ระดับกลาง)

ส่วนการโยธา
ผู้อำนวยการส่วนการโยธา
(นักบริหารงานช่าง ระดับกลาง)



๑๖

ระดับ	อำนาจการสูง	อำนาจการกลาง	อำนาจการต้น	ปก./ชก./ชพ.	ปง./ชง.	ลูกจ้างประจำ	พนักงานจ้างตามภารกิจ	พนักงานจ้างทั่วไป
จำนวน	๑	๒	๕	๑๓	๒๖	๕	๒๙	๒๐๒

โครงสร้างกองสาธารณสุขและสิ่งแวดล้อม

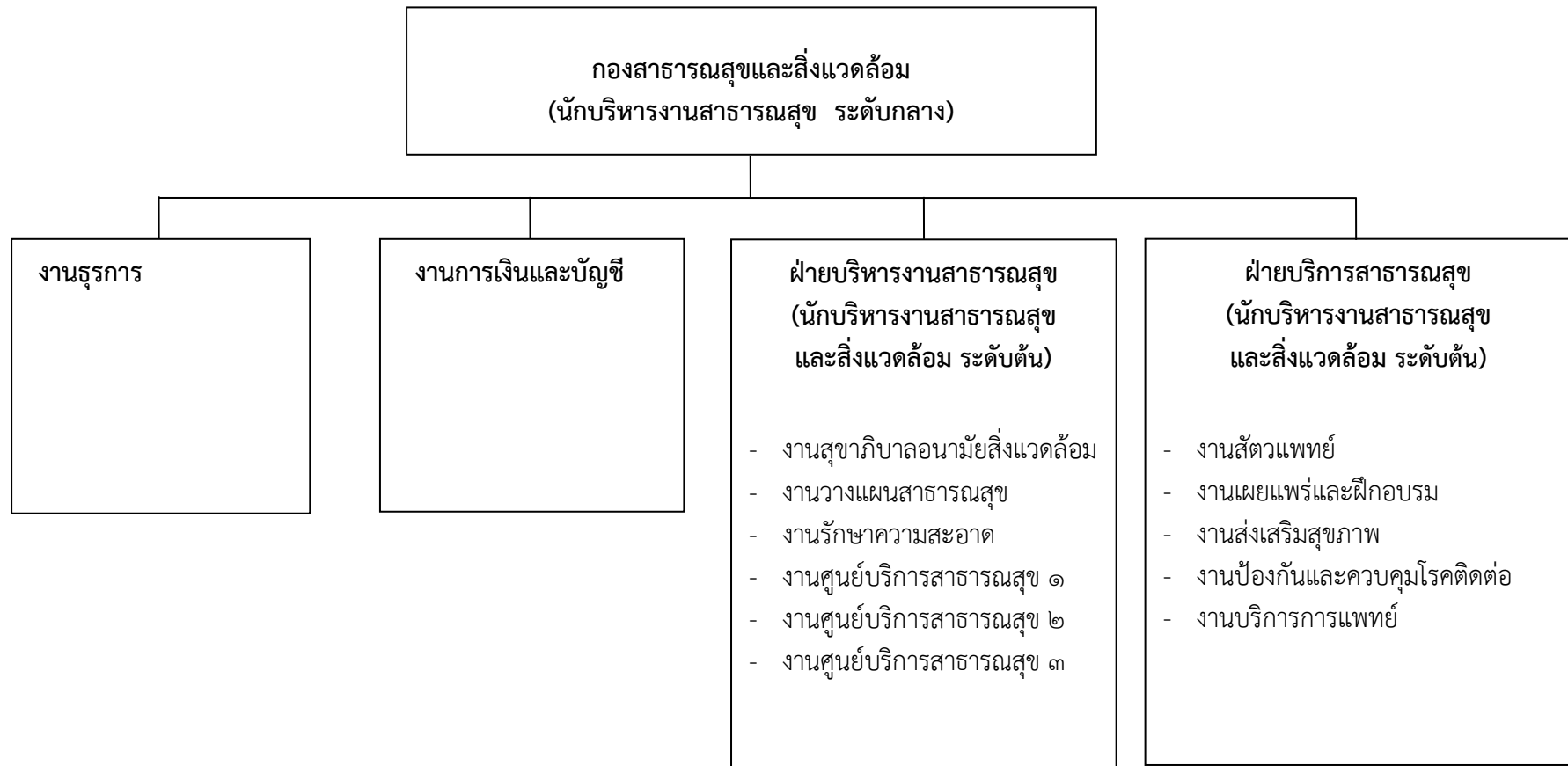

โครงสร้างกองสาธารณสุขและสิ่งแวดล้อม

ผู้อำนวยการกองสาธารณสุขและสิ่งแวดล้อม (นักบริหารงานสาธารณสุขและสิ่งแวดล้อม ระดับกลาง)

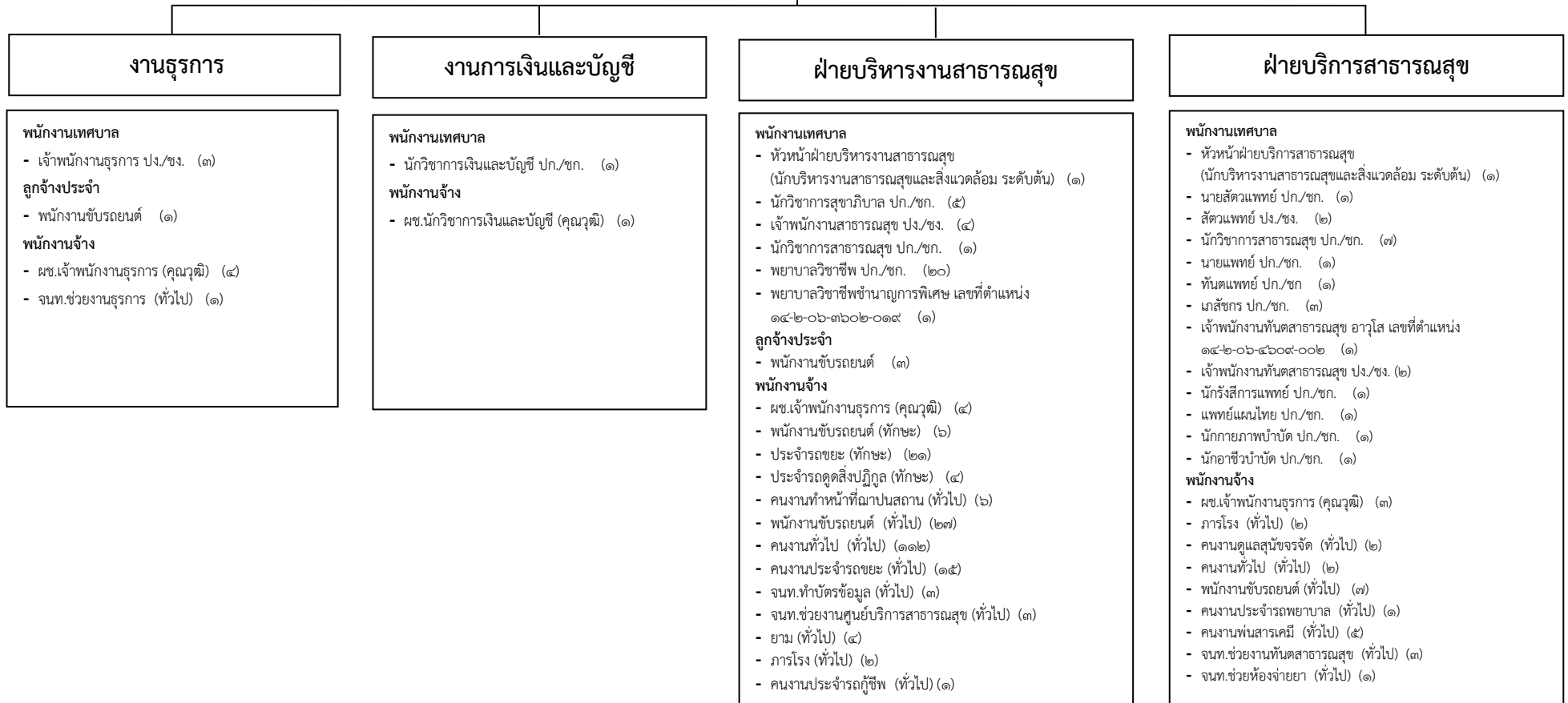

ระดับ	อำนาจการกลาง	อำนาจการต้น	ปก./ชก./ชพ.	ปง./ชง./อส.	ลูกจ้างประจำ	พนักงานจ้างตามภารกิจ	พนักงานจ้างทั่วไป
จำนวน	๑	๒	๔๕	๑๒	๔	๔๓	๑๙๗

โครงสร้างกองยุทธศาสตร์และงบประมาณ

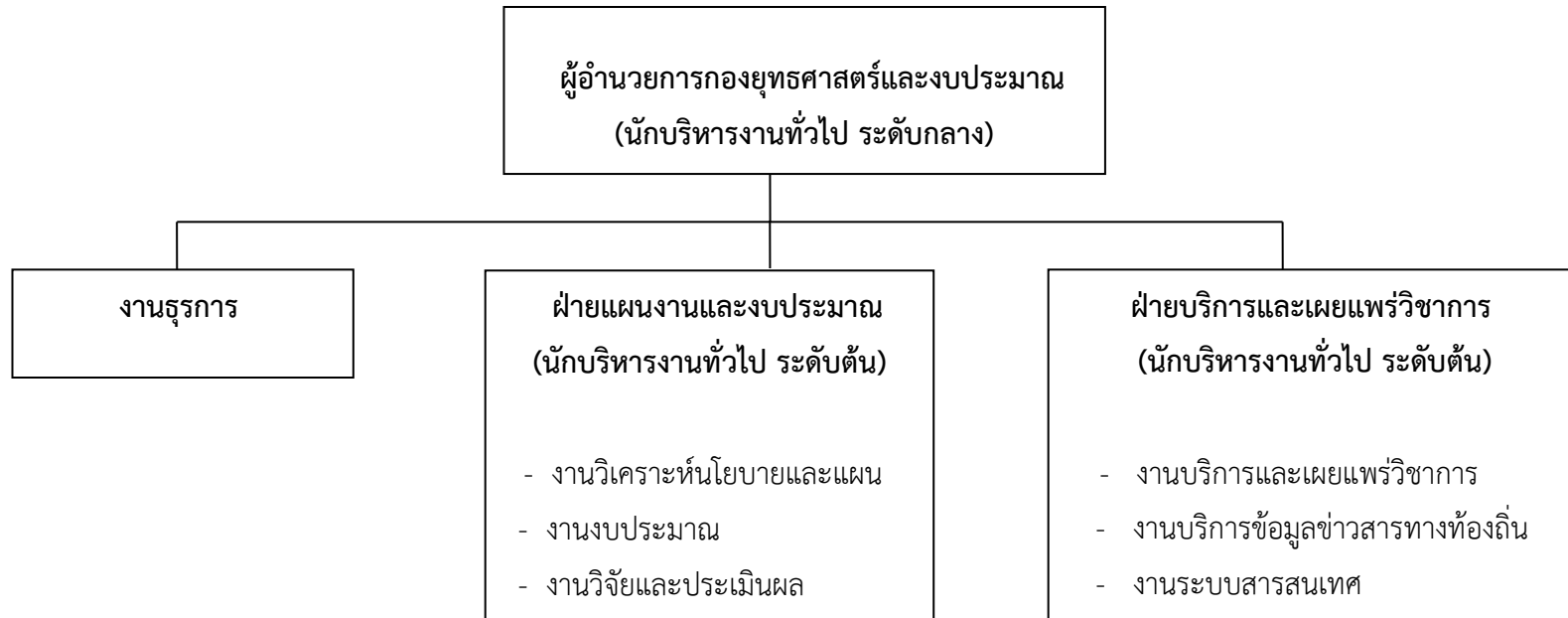

โครงสร้างกองยุทธศาสตร์และงบประมาณ

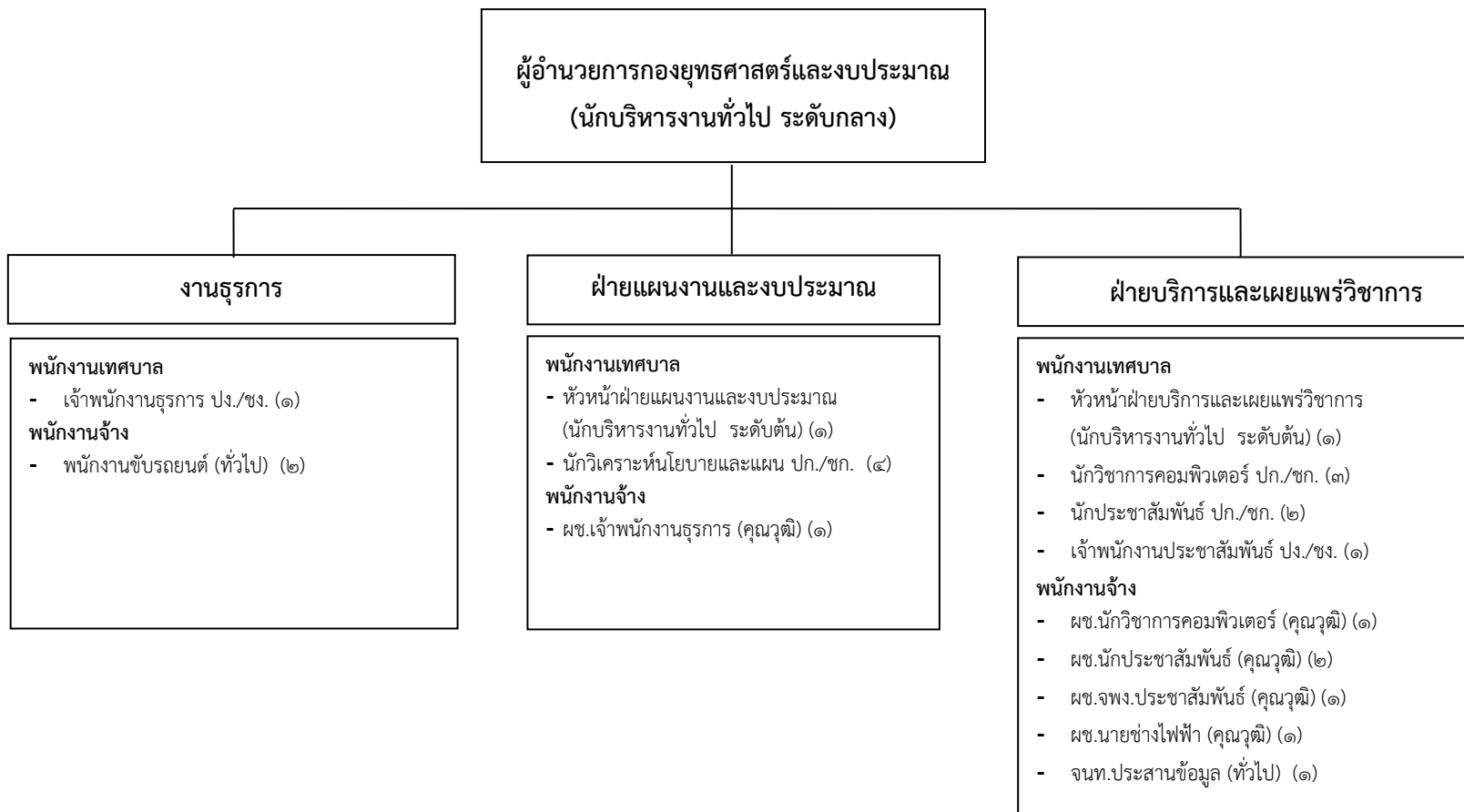

ระดับ	อำนาจการกลาง	อำนาจการต้น	ปก./ชก.	ปง./ชง.	ลูกจ้างประจำ	พนักงานจ้างตามภารกิจ	พนักงานจ้างทั่วไป
จำนวน	๑	๒	๙	๒	-	๖	๓

โครงสร้างสำนักการศึกษา

สำนักการศึกษา

ผู้อำนวยการสำนักการศึกษา
(นักบริหารงานศึกษา ระดับสูง)

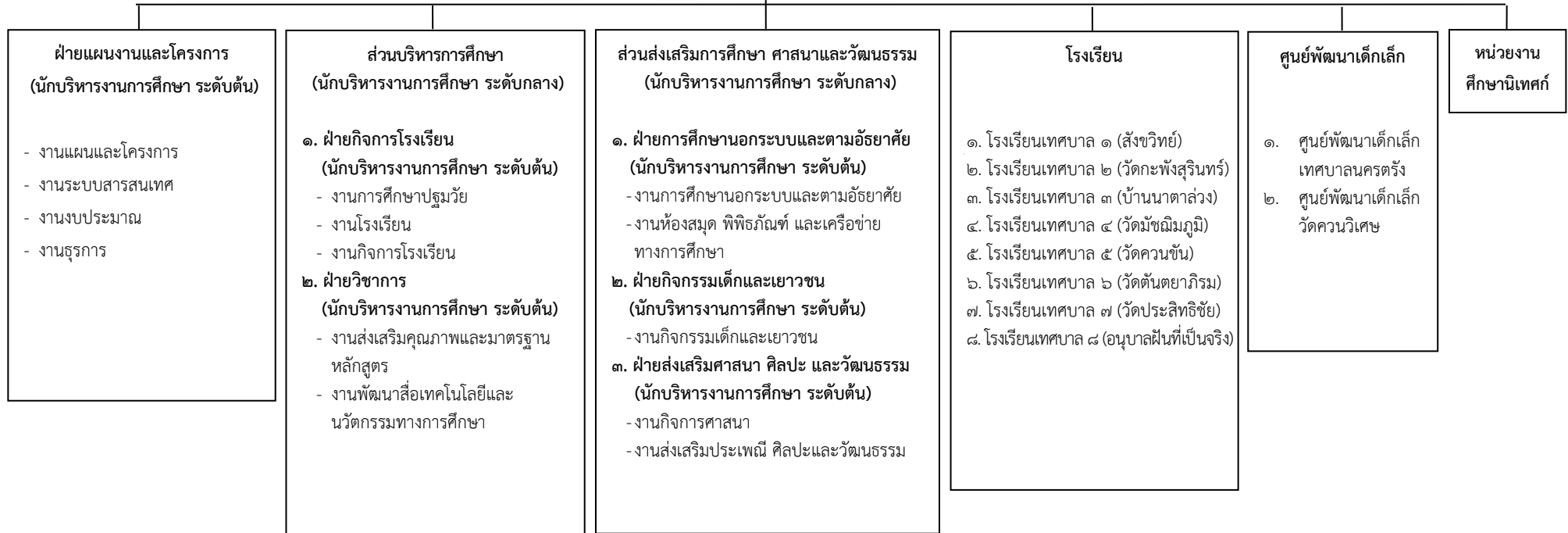

โครงสร้างสำนักการศึกษา

สำนักการศึกษา
ผู้อำนวยการสำนักการศึกษา
(นักบริหารงานศึกษา ระดับสูง)

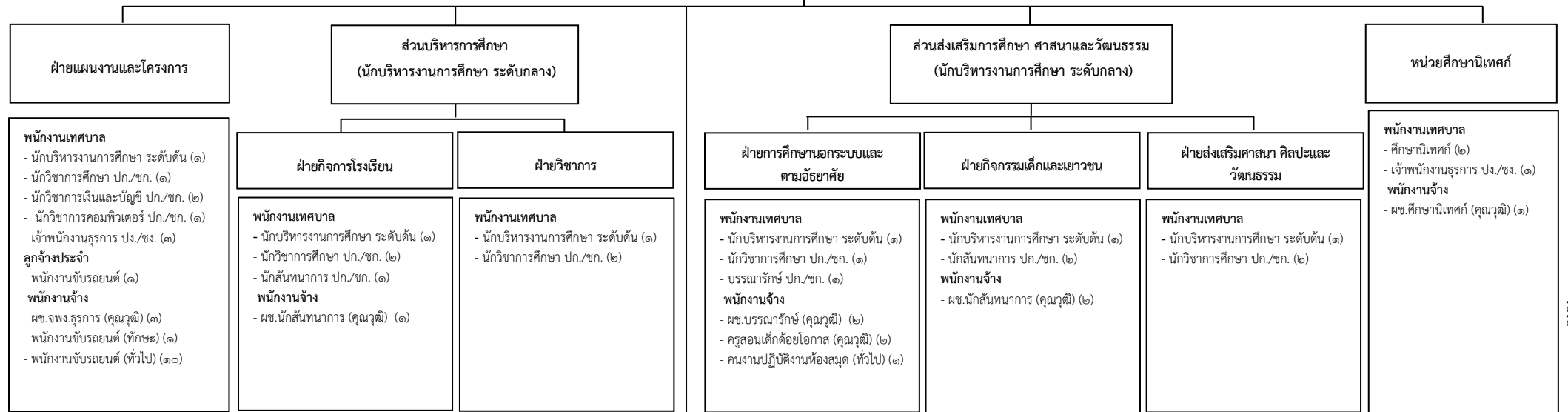

รร.ท.๑ (สังขวิทย) พนักงานครูเทศบาล - ผอ.สถานศึกษา (๑) - รองผอ.สถานศึกษา (๓) - ครู (๔๓) - ครูผู้ช่วย* (๕) พนักงานจ้าง - ผช.ครูผู้ช่วย (คุณวุฒิ) (๔) - ผช.จพง.การเงินและบัญชี (คุณวุฒิ) (๓) - ผช.จพง.การศึกษ (คุณวุฒิ) (๑) - แม่ครัว (ทักษะ) (๒) - ภารโรง (ทั่วไป) (๓) - พนักงานขับรถยนต์ (ทั่วไป) (๑)	รร.ท.๒ (วัดกะพังสุรินทร์) พนักงานครูเทศบาล - ผอ.สถานศึกษา (๑) - รองผอ.สถานศึกษา (๓) - ครู (๕๓) - ครูผู้ช่วย* (๑๓) ลูกจ้างประจำ - ภารโรง (๑) พนักงานจ้าง - ผช.ครูผู้ช่วย (คุณวุฒิ) (๔) - ผช.จพง.การเงินและบัญชี (คุณวุฒิ) (๒) - ผช.จพง.การศึกษ (คุณวุฒิ) (๑) - ผช.นวย.โรคติดต่อ (คุณวุฒิ) (๑) - ผช.นวย.วิทยาศาสตร์ (คุณวุฒิ) (๑) - แม่ครัว (ทั่วไป) (๒) - ภารโรง (ทั่วไป) (๑)	รร.ท.๓ (บ้านนาควาสว่าง) พนักงานครูเทศบาล - ผอ.สถานศึกษา (๑) - รองผอ.สถานศึกษา (๑) พนักงานจ้าง - ผช.จพง.การเงินและบัญชี (คุณวุฒิ) (๑) - ผช.จพง.ธุรการ (คุณวุฒิ) (๑) - แม่ครัว (ทักษะ) (๑) - แม่ครัว (ทั่วไป) (๑) - ภารโรง (ทั่วไป) (๒) - พนักงานขับรถยนต์ (ทั่วไป) (๑)	รร.ท.๔ (วัดมิ่งขวัญ) พนักงานครูเทศบาล - ผอ.สถานศึกษา (๑) - รองผอ.สถานศึกษา* (๑) - ครู (๑๑) ลูกจ้างประจำ - ภารโรง (๑) พนักงานจ้าง - ผช.ครูผู้ช่วย (คุณวุฒิ) (๑) - ผช.จพง.การเงินและบัญชี (คุณวุฒิ) (๑) - ผช.จพง.การเงินและบัญชี (คุณวุฒิ) (๑) - แม่ครัว (ทั่วไป) (๑) - ภารโรง (ทั่วไป) (๑) - พนักงานขับรถยนต์ (ทั่วไป) (๑)	รร.ท.๕ (วัดควนขัน) พนักงานครูเทศบาล - ผอ.สถานศึกษา (๑) - รองผอ.สถานศึกษา (๑) พนักงานจ้าง - ผช.ครูผู้ช่วย (คุณวุฒิ) (๓) - ผช.จพง.การเงินและบัญชี (คุณวุฒิ) (๑) - แม่ครัว (ทักษะ) (๑) - ภารโรง (ทั่วไป) (๑) - พนักงานขับรถยนต์ (ทั่วไป) (๑)	รร.ท.๖ (วัดต้นตยาศิริม) พนักงานครูเทศบาล - ผอ.สถานศึกษา (๑) - รองผอ.สถานศึกษา (๓) - ครู (๖๑) - ครูผู้ช่วย* (๑๕) ลูกจ้างประจำ - ภารโรง (๑) พนักงานจ้าง - ผช.ครูผู้ช่วย (คุณวุฒิ) (๑๑) - ผช.โฆษนากร (คุณวุฒิ) (๑) - แม่ครัว (ทักษะ) (๑) - แม่ครัว (ทั่วไป) (๑) - ภารโรง (ทั่วไป) (๑) - ยาม (ทั่วไป) (๑) - พนักงานขับรถยนต์ (ทั่วไป) (๑)	รร.ท.๗ (วัดประสิทธิ์ชัย) พนักงานครูเทศบาล - ผอ.สถานศึกษา (๑) - ครู (๑๐) พนักงานจ้าง - ผช.ครูผู้ช่วย (คุณวุฒิ) (๑) - ผช.จพง.การเงินและบัญชี (คุณวุฒิ) (๑) - แม่ครัว (ทักษะ) (๑) - ภารโรง (ทั่วไป) (๑) - พนักงานขับรถยนต์ (ทั่วไป) (๑)	รร.ท.๘ (อนุบาลฝั่งที่เป็นจริง) พนักงานครูเทศบาล - ผอ.สถานศึกษา (๑) - รองผอ.สถานศึกษา* (๒) - ครู (๒๓) - ครูผู้ช่วย* (๒๔) พนักงานจ้าง - ผช.ครูผู้ช่วย (คุณวุฒิ) (๒) - ผช.จพง.การเงินและบัญชี (คุณวุฒิ) (๒) - แม่ครัว (ทั่วไป) (๑) - ภารโรง (ทั่วไป) (๒) - ยาม (ทั่วไป) (๑) - พนักงานขับรถยนต์ (ทั่วไป) (๑)	สพด.เทศบาลนครตรัง พนักงานครูเทศบาล - ผอ.สพด.* (๑) - ครู (๑๗) - ครูผู้ช่วย* (๖) พนักงานจ้าง - ผช.ครูผู้ช่วย (คุณวุฒิ) (๔) - ผช.ครูสอนว่ายน้ำ (คุณวุฒิ) (๑) - ผช.นวย.ช่างเครื่องกล (คุณวุฒิ) (๑) - ผู้ดูแลเด็ก (ทักษะ) (๘) - แม่ครัว (ทักษะ) (๓) - ภารโรง (ทั่วไป) (๑) - ยาม (ทั่วไป) (๒)	สพด.วัดควนวิเศษ พนักงานครูเทศบาล - ผอ.สพด.* (๑) - ครู (๑) - ครูผู้ช่วย* (๓) พนักงานจ้าง - ผู้ดูแลเด็ก (ทักษะ) (๔)
---------------------------------------------------------------------------------------------------------------------------------------------------------------------------------------------------------------------------------------------------------------------------------------------------------------------------------------------------------------	-------------------------------------------------------------------------------------------------------------------------------------------------------------------------------------------------------------------------------------------------------------------------------------------------------------------------------------------------------------------------------------------------------------------------------------------------------	--------------------------------------------------------------------------------------------------------------------------------------------------------------------------------------------------------------------------------------------------------------------------------------------------------------------------	----------------------------------------------------------------------------------------------------------------------------------------------------------------------------------------------------------------------------------------------------------------------------------------------------------------------------------------------------------------------------------------------	-------------------------------------------------------------------------------------------------------------------------------------------------------------------------------------------------------------------------------------------------------------------------------------------	----------------------------------------------------------------------------------------------------------------------------------------------------------------------------------------------------------------------------------------------------------------------------------------------------------------------------------------------------------------------------------------------------------------	--------------------------------------------------------------------------------------------------------------------------------------------------------------------------------------------------------------------------------------------------------------------------------------	-------------------------------------------------------------------------------------------------------------------------------------------------------------------------------------------------------------------------------------------------------------------------------------------------------------------------------------------------------------------	--------------------------------------------------------------------------------------------------------------------------------------------------------------------------------------------------------------------------------------------------------------------------------------------------------------------------------------------------	----------------------------------------------------------------------------------------------------------------------------------------------------------

ระดับ	อำนาจการสูง	อำนาจการกลาง	อำนาจการต้น	ปก./ชก./ชพ./ชช.	ปง./ชง./อส.	พนักงานครูเทศบาล	ลูกจ้างประจำ	พนักงานจ้างตามภารกิจ	พนักงานจ้างทั่วไป
จำนวน	๑	๒	๖	๑๗	๔	๓๔๐	๔	๙๑	๔๔

โครงสร้างกองสวัสดิการสังคม

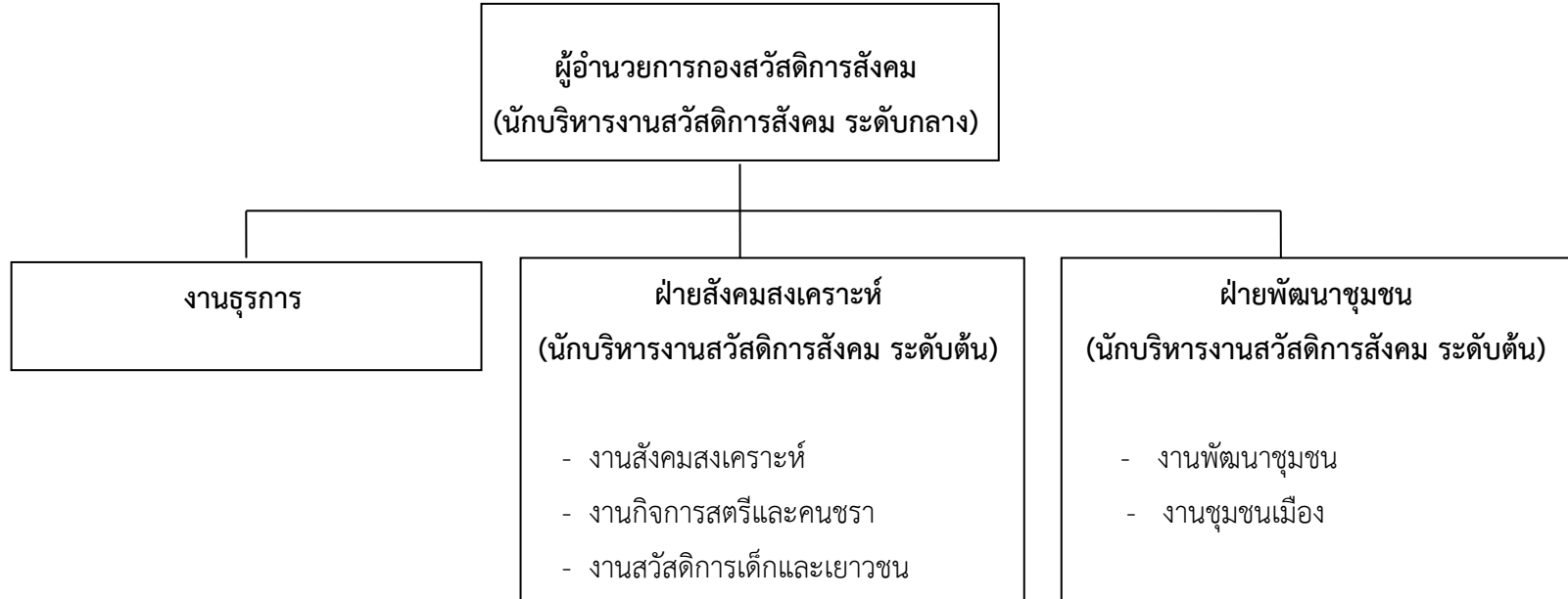

โครงสร้างกองสวัสดิการสังคม

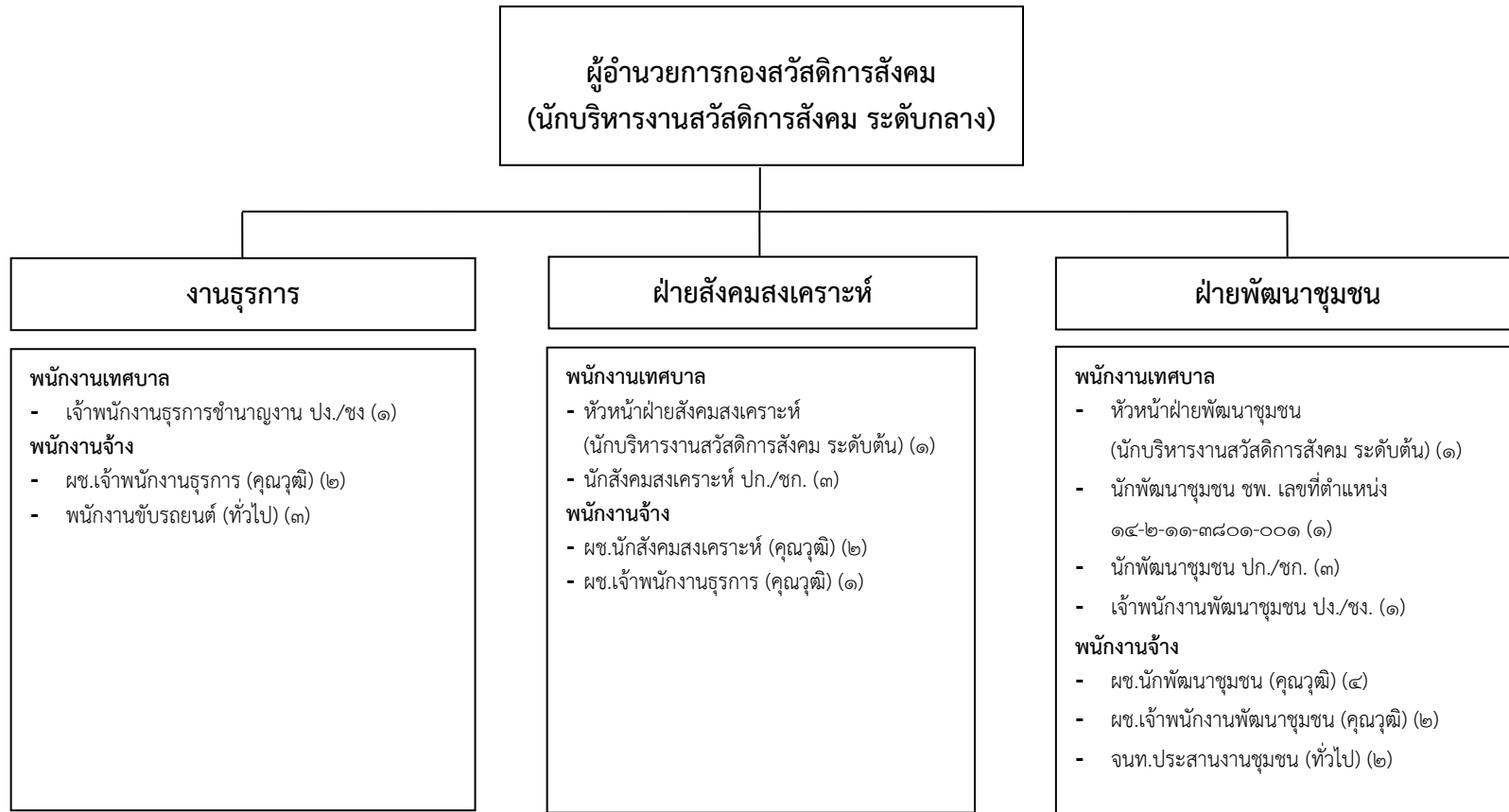

ระดับ	อำนวยการกลาง	อำนวยการต้น	ปก./ชก./ชพ.	ปง./ชง.	ลูกจ้างประจำ	พนักงานจ้างตามภารกิจ	พนักงานจ้างทั่วไป
จำนวน	๑	๒	๗	๒	-	๑๑	๕

โครงสร้างกองการท่องเที่ยวและกีฬา

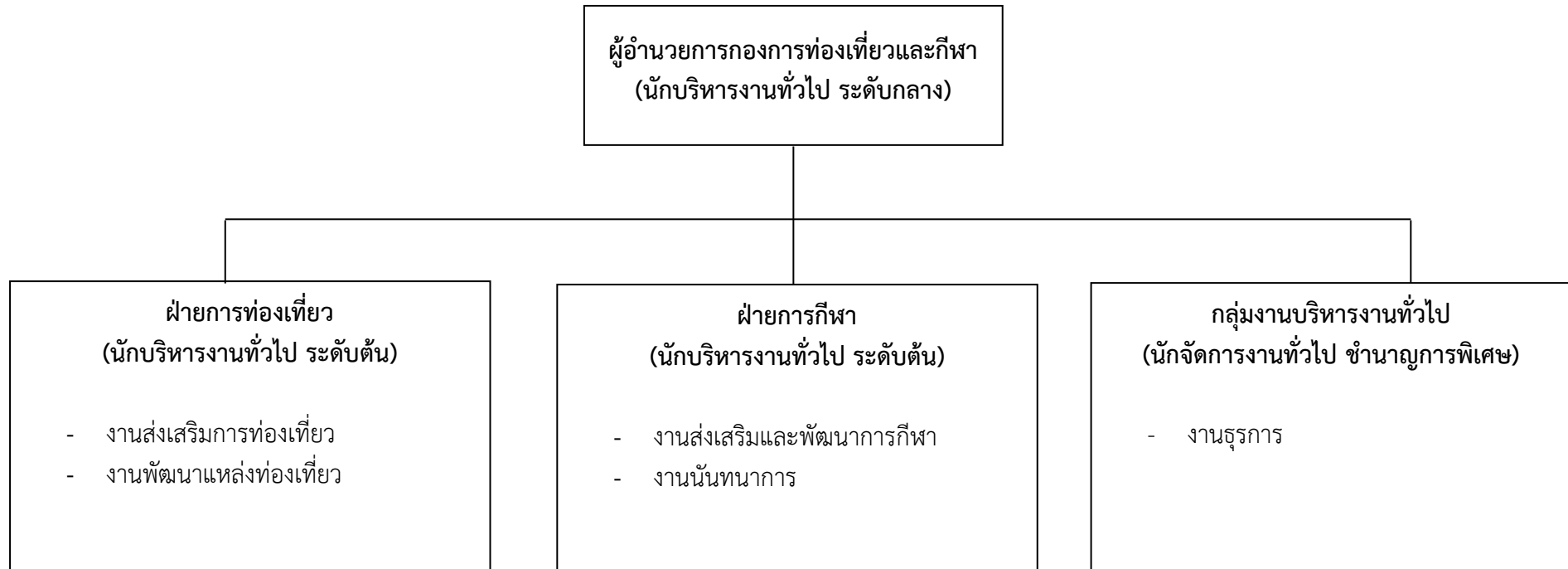

โครงสร้างกองการท่องเที่ยวและกีฬา

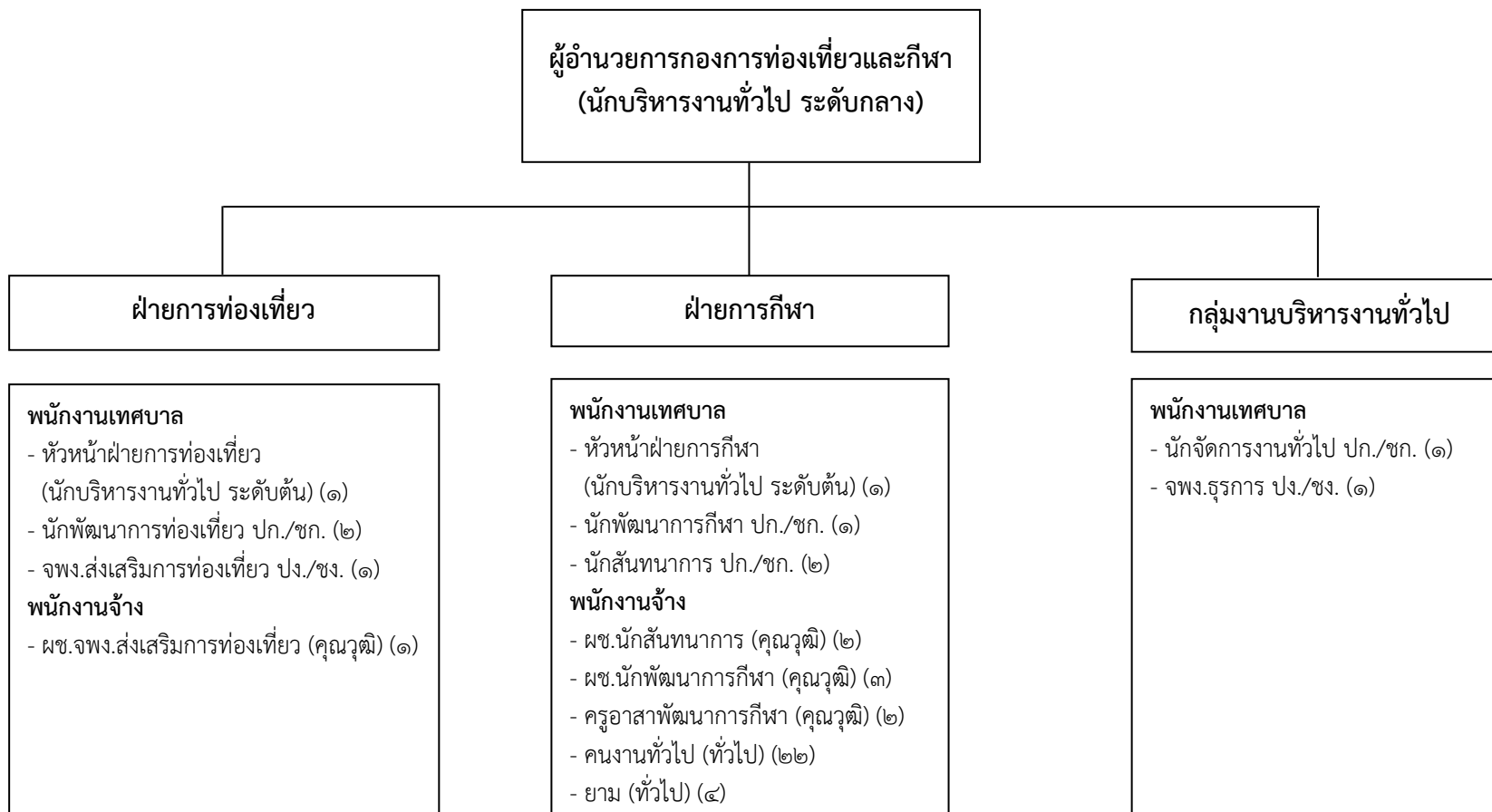

ระดับ	อำนาจการกลาง	อำนาจการต้น	ปก./ชก.	ปง./ชง.	ลูกจ้างประจำ	พนักงานจ้างตามภารกิจ	พนักงานจ้างทั่วไป
จำนวน	๑	๒	๖	๒	-	๘	๒๖

โครงสร้างกองการเจ้าหน้าที่

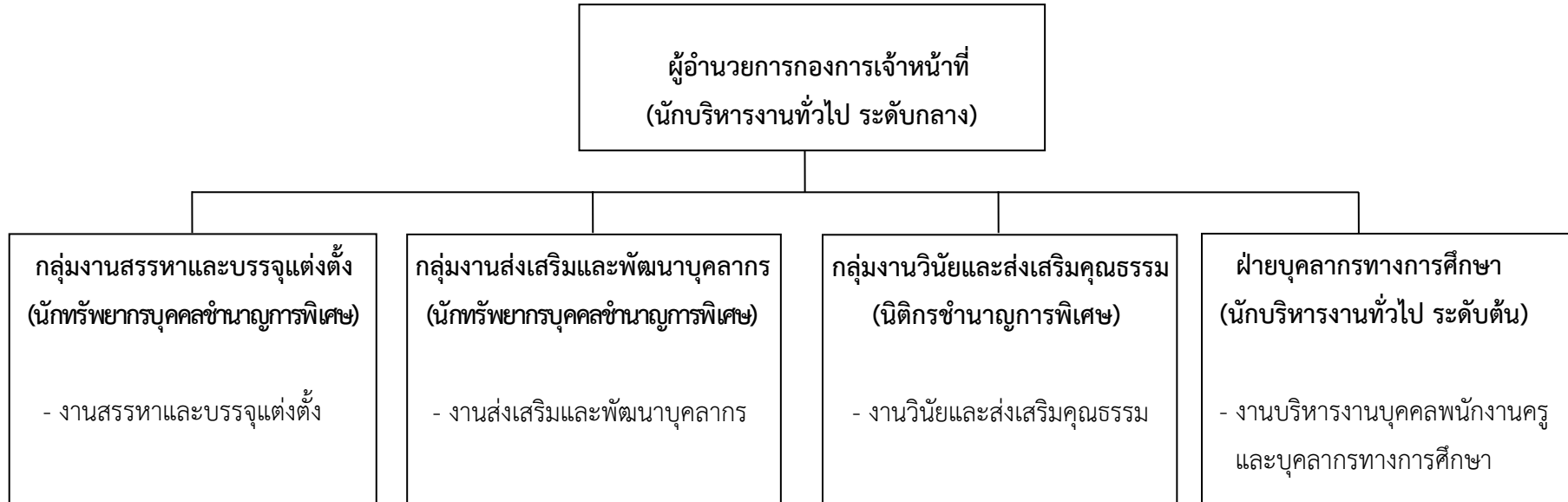

โครงสร้างกองการเจ้าหน้าที่

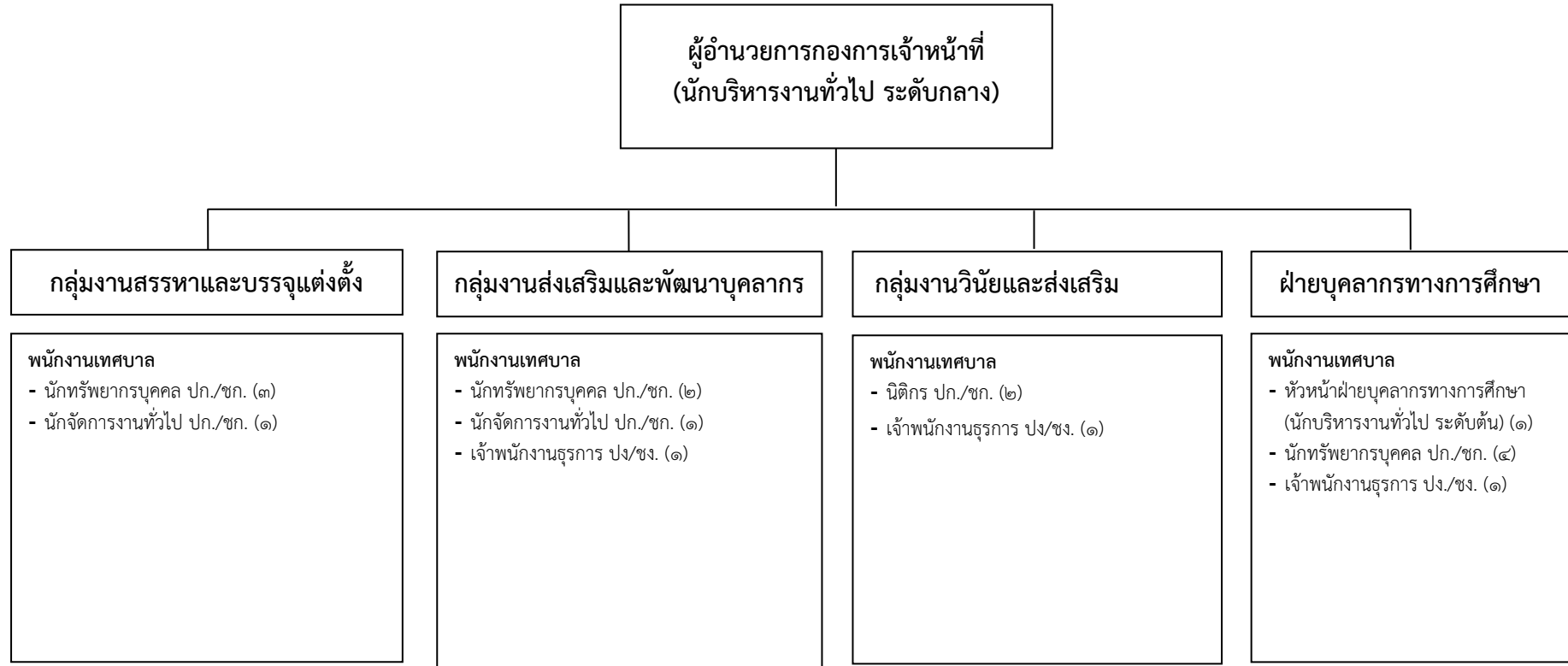

ระดับ	อำนาจการกลาง	อำนาจการต้น	ปก./ชก.	ปง./ชง.	ลูกจ้างประจำ	พนักงานจ้างตามภารกิจ	พนักงานจ้างทั่วไป
จำนวน	๑	๑	๑๓	๓	-	-	-

โครงสร้างหน่วยตรวจสอบภายใน

หน่วยตรวจสอบภายใน

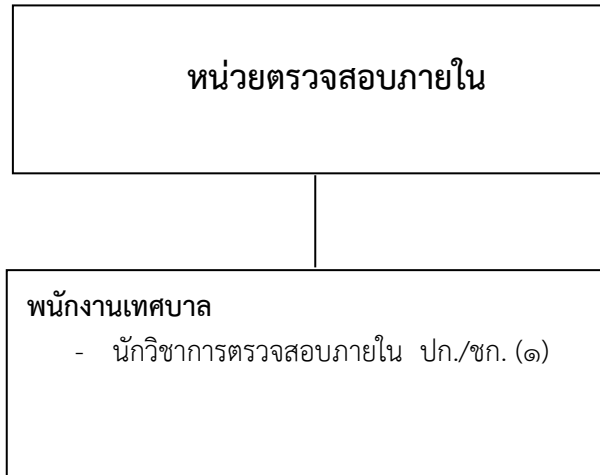

ระดับ	อำนาจการกลาง	อำนาจการต้น	ปก./ชก.	ปง./ชง.	ลูกจ้างประจำ	พนักงานจ้างตามภารกิจ	พนักงานจ้างทั่วไป
จำนวน	-	-	๑	-	-	-	-

๑๑.บัญชีแสดงจัดคนลงสู่ตำแหน่งและการกำหนดเลขที่ตำแหน่งในส่วนราชการ

ที่	ชื่อ-สกุล	คุณวุฒิการศึกษา	กรอบอัตราเก่าดั้งเดิม			กรอบอัตราเก่าใหม่			เงินเดือน			หมายเหตุ
			เลขที่ตำแหน่ง	ตำแหน่ง	ระดับ	เลขที่ตำแหน่ง	ตำแหน่ง	ระดับ	เงินเดือน	เงินประจำตำแหน่ง	เงินค่าตอบแทน/เงินเพิ่มอื่นๆ	
๑	นายวัลลภ ช่วยบำรุง	รป.ม.	๑๔-๒-๐๐-๑๑๐๑-๐๐๑	ปลัดเทศบาล (นักบริหารงานท้องถิ่น)	สูง	๑๔-๒-๐๐-๑๑๐๑-๐๐๑	ปลัดเทศบาล (นักบริหารงานท้องถิ่น)	สูง	๗๕๓,๑๒๐	๑๒๐,๐๐๐	๑๒๐,๐๐๐	๙๙๓,๑๒๐
๒	นางสาวน้ำทิพย์ แสงศรีจันทร์	ศศ.ม. รัฐศาสตร์	๑๔-๒-๐๐-๑๑๐๑-๐๐๒	รองปลัดเทศบาล (นักบริหารงานท้องถิ่น)	กลาง	๑๔-๒-๐๐-๑๑๐๑-๐๐๒	รองปลัดเทศบาล (นักบริหารงานท้องถิ่น)	กลาง	๓๒๕,๔๐๐	๖๗,๒๐๐	๖๗,๒๐๐	๔๕๙,๘๐๐
๓	นายจตุพร ศรีสุวรรณ	ศศ.บ. รัฐศาสตร์	๑๔-๒-๐๐-๑๑๐๑-๐๐๓	รองปลัดเทศบาล (นักบริหารงานท้องถิ่น)	กลาง	๑๔-๒-๐๐-๑๑๐๑-๐๐๓	รองปลัดเทศบาล (นักบริหารงานท้องถิ่น)	กลาง	๕๗๘,๔๐๐	๖๗,๒๐๐	๖๗,๒๐๐	๗๑๒,๘๐๐
๔	นางจันทิพย์ รังสิปการ	ศศ.ม. รัฐศาสตร์	๑๔-๒-๐๐-๑๑๐๑-๐๐๔	รองปลัดเทศบาล (นักบริหารงานท้องถิ่น)	กลาง	๑๔-๒-๐๐-๑๑๐๑-๐๐๔	รองปลัดเทศบาล (นักบริหารงานท้องถิ่น)	กลาง	๖๔๙,๐๘๐	๖๗,๒๐๐	๖๗,๒๐๐	๗๘๓,๔๘๐
	สำนักปลัดเทศบาล											
๕	-ว่าง-	-	๑๔-๒-๐๑-๒๑๐๑-๐๐๑	หัวหน้าสำนักปลัดเทศบาล (นักบริหารงานทั่วไป)	กลาง	๑๔-๒-๐๑-๒๑๐๑-๐๐๑	หัวหน้าสำนักปลัดเทศบาล (นักบริหารงานทั่วไป)	กลาง	๕๓๘,๒๐๐	๖๗,๒๐๐	๖๗,๒๐๐	๖๗๒,๖๐๐
	(อยู่ระหว่างการดำเนินการสรรหาของ กท.)											
	ฝ่ายอำนวยการ											
	นางสาวนิดา รัตนพันธุ์	ร.ม.	๑๔-๒-๐๑-๒๑๐๑-๐๐๒	หัวหน้าฝ่ายอำนวยการ (นักบริหารงานทั่วไป)	ต้น	๑๔-๒-๐๑-๒๑๐๑-๐๐๒	หัวหน้าฝ่ายอำนวยการ (นักบริหารงานทั่วไป)	ต้น	๔๘๓,๑๒๐	๑๘,๐๐๐	-	๕๐๑,๑๒๐
									(๔๐,๒๖๐X๑๒)	(๕,๕๐๐X๑๒)		ตัดโอนตำแหน่งไปเป็น
	งานส่งเสริมการท่องเที่ยว											หัวหน้าฝ่ายการท่องเที่ยว กองการท่องเที่ยวและกีฬา
	นางสาวกัญฐมณี ทองเต็ม	บธ.ม.	๑๔-๒-๐๑-๓๓๐๒-๐๐๑	นักพัฒนาการท่องเที่ยว	ปฏิบัติการ	๑๔-๒-๐๑-๓๓๐๒-๐๐๑	นักพัฒนาการท่องเที่ยว	ปฏิบัติการ	๑๘๐,๗๒๐	-	-	๑๘๐,๗๒๐
									(๑๕,๐๖๐X๑๒)			ตัดโอนตำแหน่งไปงานส่งเสริมการท่องเที่ยว
												ฝ่ายการท่องเที่ยว กองการท่องเที่ยวและกีฬา
	-ว่าง-	-	-	-	-	๑๔-๒-๐๑-๓๓๐๒-๐๐๒	นักพัฒนาการท่องเที่ยว	ปก./ชก.	๓๕๕,๓๒๐	-	-	๓๕๕,๓๒๐
									(๒๙,๖๑๐X๑๒)			กำหนดเพิ่ม
												ตัดโอนตำแหน่งไปงานพัฒนาแหล่งท่องเที่ยว
												ฝ่ายการท่องเที่ยว กองการท่องเที่ยวและกีฬา
	-ว่าง-	-	๑๔-๒-๐๑-๔๓๐๒-๐๐๑	เจ้าพนักงานส่งเสริมการท่องเที่ยว	ปง./ชง.	๑๔-๒-๐๑-๔๓๐๒-๐๐๑	เจ้าพนักงานส่งเสริมการท่องเที่ยว	ปง./ชง.	๒๙๗,๙๐๐	-	-	๒๙๗,๙๐๐
									(๒๔,๘๒๕X๑๒)			ว่างเดิม
												ตัดโอนตำแหน่งไปงานส่งเสริมการท่องเที่ยว
												ฝ่ายการท่องเที่ยว กองการท่องเที่ยวและกีฬา
	-ว่าง-	-	-	-	-	๑๔-๒-๐๑-๔๑๐๑-๐๐๙	เจ้าพนักงานธุรการ	ปง./ชง.	๒๙๗,๙๐๐	-	-	๒๙๗,๙๐๐
									(๒๔,๘๒๕X๑๒)			กำหนดเพิ่ม
												ตัดโอนตำแหน่งไปงานธุรการ
												กลุ่มงานบริหารงานทั่วไป กองการท่องเที่ยวและกีฬา
	พนักงานจ้างตามภารกิจ											
	นางสาวปภาดา สงสุด	ศศ.บ. นิเทศศาสตร์	-	ผช.จพง.ส่งเสริมการท่องเที่ยว	-	-	ผช.จพง.ส่งเสริมการท่องเที่ยว (ผู้มีคุณวุฒิ)	-	๑๙๔,๕๒๐	-	-	๑๙๔,๕๒๐
									(๑๖,๒๑๐X๑๒)			ตัดโอนตำแหน่งไปงานส่งเสริมการท่องเที่ยว
												ฝ่ายการท่องเที่ยว กองการท่องเที่ยวและกีฬา
	งานรัฐพิธี											
	นางสาวนันธิดา บรรณกิจ	ปวส. คอมพิวเตอร์ธุรกิจ	๑๔-๒-๐๑-๔๑๐๑-๐๐๔	เจ้าพนักงานธุรการ	ชำนาญงาน	๑๔-๒-๐๑-๔๑๐๑-๐๐๔	เจ้าพนักงานธุรการ	ชำนาญงาน	๒๓๙,๖๔๐	-	-	๒๓๙,๖๔๐
									(๑๙,๙๗๐X๑๒)			ตัดโอนตำแหน่งไปฝ่ายบริหารงานทั่วไป

ที่	ชื่อ-สกุล	คุณวุฒิการศึกษา	กรอบอัตราเก่าเดิม			กรอบอัตราค่าใหม่			เงินเดือน			หมายเหตุ
			เลขที่ตำแหน่ง	ตำแหน่ง	ระดับ	เลขที่ตำแหน่ง	ตำแหน่ง	ระดับ	เงินเดือน	เงินประจำตำแหน่ง	เงินค่าตอบแทน/เงินเพิ่มอื่นๆ	
	ฝ่ายปกครอง											
๖	นางวิลาวัลย์ ศรีละมุล	รป.ม.	๑๔-๒-๐๑-๒๑๐๑-๐๐๓	หัวหน้าฝ่ายปกครอง (นักบริหารงานทั่วไป)	ต้น	๑๔-๒-๐๑-๒๑๐๑-๐๐๓	หัวหน้าฝ่ายปกครอง (นักบริหารงานทั่วไป)	ต้น	๕๑๕,๖๘๐ (๔๒,๘๙๐x๑๒)	๑๘,๐๐๐ (๑,๕๐๐x๑๒)	-	๕๓๓,๖๘๐
	งานรักษาความสงบ											
๗	- ว่าง -	-	๑๔-๒-๐๑-๓๘๐๙-๐๐๑	นักจัดการงานเทศกิจ	ปก./ชก.	๑๔-๒-๐๑-๓๘๐๙-๐๐๑	นักจัดการงานเทศกิจ	ปก./ชก.	๓๕๕,๓๒๐ (๒๙,๖๑๐x๑๒)	-	-	๓๕๕,๓๒๐ ว่างเดิม
๘	- ว่าง -	-	๑๔-๒-๐๑-๓๘๐๙-๐๐๒	นักจัดการงานเทศกิจ	ปฏิบัติกร	๑๔-๒-๐๑-๓๘๐๙-๐๐๒	นักจัดการงานเทศกิจ	ปก./ชก.	๓๕๕,๓๒๐ (๒๙,๖๑๐x๑๒)	-	-	๓๕๕,๓๒๐ ว่างเดิม
๙	จำเอกชัยมงคล พันธุ์กุล	นรจ.เหล่า ทหารสารวัตร	๑๔-๒-๐๑-๔๘๐๔-๐๐๑	เจ้าพนักงานเทศกิจ	ชำนาญงาน	๑๔-๒-๐๑-๔๘๐๔-๐๐๑	เจ้าพนักงานเทศกิจ	ชำนาญงาน	๓๙๓,๔๘๐ (๓๒,๗๙๐x๑๒)	-	-	๓๙๓,๔๘๐
๑๐	นายทฤษฎี ชัยมาน	ปวช.ไฟฟ้ากำลัง	๑๔-๒-๐๑-๔๘๐๔-๐๐๓	เจ้าพนักงานเทศกิจ	ปฏิบัติงาน	๑๔-๒-๐๑-๔๘๐๔-๐๐๓	เจ้าพนักงานเทศกิจ	ปฏิบัติงาน	๒๒๕,๔๘๐ (๑๘,๗๙๐x๑๒)	-	-	๒๒๕,๔๘๐ ปรับแก้ไขตำแหน่งจาก ๑๔-๒-๐๑-๔๘๐๔-๐๐๓ เป็น ๑๔-๒-๐๑-๔๘๐๔-๐๐๒
๑๑	- ว่าง -	-	๑๔-๒-๐๑-๔๘๐๔-๐๐๒	เจ้าพนักงานเทศกิจ	ปง./ชง.	๑๔-๒-๐๑-๔๘๐๑-๐๒๖	เจ้าพนักงานธุรการ	ปง./ชง.	๒๙๗,๙๐๐ (๒๔,๘๑๕x๑๒)	-	-	๒๙๗,๙๐๐ ปรับปรุงตำแหน่ง
	พนักงานจ้างตามภารกิจ											
๑๒	นายศรายุทธ กาสุข	นิติศาสตรบัณฑิต	-	ผู้ช่วยเจ้าพนักงานเทศกิจ	-	-	ผู้ช่วยเจ้าพนักงานเทศกิจ (ผู้มีคุณวุฒิ)	-	๑๔๖,๘๘๐ (๑๒,๒๔๐ x๑๒)	-	-	๑๔๖,๘๘๐
๑๓	นายอรุณ ทองรอด	ปวช. เครื่องกล	-	ผู้ช่วยเจ้าพนักงานเทศกิจ	-	-	ผู้ช่วยเจ้าพนักงานเทศกิจ (ผู้มีคุณวุฒิ)	-	๑๕๐,๔๘๐ (๑๒,๕๔๐ x๑๒)	-	-	๑๕๐,๔๘๐
๑๔	นายอนันต์ สุ่ม	วิทยาศาสตรบัณฑิต	-	ผู้ช่วยเจ้าพนักงานเทศกิจ	-	-	ผู้ช่วยเจ้าพนักงานเทศกิจ (ผู้มีคุณวุฒิ)	-	๑๕๐,๔๘๐ (๑๒,๕๔๐ x๑๒)	-	-	๑๕๐,๔๘๐
๑๕	- ว่าง -	-	-	ผู้ช่วยเจ้าพนักงานเทศกิจ	-	-	ผู้ช่วยเจ้าพนักงานเทศกิจ (ผู้มีคุณวุฒิ)	-	๑๓๘,๐๐๐ (๑๑,๕๐๐ x๑๒)	-	-	๑๑๗,๓๖๐ ว่างเดิม
	พนักงานจ้างทั่วไป											
๑๖	นายจักรี มากจ้อย	ปวส. คอมพิวเตอร์ธุรกิจ	-	คนงานปฏิบัติงานเทศกิจ	-	-	คนงานปฏิบัติงานเทศกิจ	-	๑๐๘,๐๐๐ (๙,๐๐๐x๑๒)	-	-	๑๐๘,๐๐๐
๑๗	นายสรศักดิ์ ทิมทอง	ม.ปลาย	-	คนงานปฏิบัติงานเทศกิจ	-	-	คนงานปฏิบัติงานเทศกิจ	-	๑๐๘,๐๐๐ (๙,๐๐๐x๑๒)	-	-	๑๐๘,๐๐๐
๑๘	นายคณิศ ศรีหนู	ศศ.บ.	-	คนงานปฏิบัติงานเทศกิจ	-	-	คนงานปฏิบัติงานเทศกิจ	-	๑๐๘,๐๐๐ (๙,๐๐๐x๑๒)	-	-	๑๐๘,๐๐๐
๑๙	นายอุทัย วังสา	ป.๔	-	คนงานปฏิบัติงานเทศกิจ	-	-	คนงานปฏิบัติงานเทศกิจ	-	๑๐๘,๐๐๐ (๙,๐๐๐x๑๒)	-	-	๑๐๘,๐๐๐
๒๐	นายเกรียงศักดิ์ จิตรราษฎร์	ปวช. ช่างยนต์	-	คนงานปฏิบัติงานเทศกิจ	-	-	คนงานปฏิบัติงานเทศกิจ	-	๑๐๘,๐๐๐ (๙,๐๐๐x๑๒)	-	-	๑๐๘,๐๐๐
๒๑	นายสุทัศน์ เกื้อคง	ม.ปลาย	-	คนงานปฏิบัติงานเทศกิจ	-	-	คนงานปฏิบัติงานเทศกิจ	-	๑๐๘,๐๐๐ (๙,๐๐๐x๑๒)	-	-	๑๐๘,๐๐๐

ที่	ชื่อ-สกุล	คุณวุฒิการศึกษา	กรอบอัตราเก่าเดิม			กรอบอัตราเก่าใหม่			เงินเดือน			หมายเหตุ
			เลขที่ตำแหน่ง	ตำแหน่ง	ระดับ	เลขที่ตำแหน่ง	ตำแหน่ง	ระดับ	เงินเดือน	เงินประจำตำแหน่ง	เงินค่าตอบแทน/เงินเพิ่มอื่นๆ	
๒๒	นายวิรัตน์ ทองแก้ว	ป.๖	-	คณงานปฏิบัติงานเทคนิค	-	-	คณงานปฏิบัติงานเทคนิค	-	๑๐๘,๐๐๐ (๙,๐๐๐x๑๒)	-	-	๑๐๘,๐๐๐
๒๓	นายชลธิศ พรายพรรณ	วิทยาศาสตร์บัณฑิต	-	คณงานปฏิบัติงานเทคนิค	-	-	คณงานปฏิบัติงานเทคนิค	-	๑๐๘,๐๐๐ (๙,๐๐๐x๑๒)	-	-	๑๐๘,๐๐๐
๒๔	นายศรชัย สัจวงษ์	ม.ปลาย	-	คณงานปฏิบัติงานเทคนิค	-	-	คณงานปฏิบัติงานเทคนิค	-	๑๐๘,๐๐๐ (๙,๐๐๐x๑๒)	-	-	๑๐๘,๐๐๐
๒๕	นายวีระ มาแสง	ปวส. ช่างเทคนิคการผลิต	-	คณงานปฏิบัติงานเทคนิค	-	-	คณงานปฏิบัติงานเทคนิค	-	๑๐๘,๐๐๐ (๙,๐๐๐x๑๒)	-	-	๑๐๘,๐๐๐
๒๖	นายพรชนก แก้วนำ	ปวส. ไฟฟ้ากำลัง	-	คณงานปฏิบัติงานเทคนิค	-	-	คณงานปฏิบัติงานเทคนิค	-	๑๐๘,๐๐๐ (๙,๐๐๐x๑๒)	-	-	๑๐๘,๐๐๐
๒๗	นายวัชรพงศ์ คินฉ่อง	ม.ปลาย	-	คณงานปฏิบัติงานเทคนิค	-	-	คณงานปฏิบัติงานเทคนิค	-	๑๐๘,๐๐๐ (๙,๐๐๐x๑๒)	-	-	๑๐๘,๐๐๐
๒๘	นายโรจนกร แสงแก้ว	ม.ปลาย	-	คณงานปฏิบัติงานเทคนิค	-	-	คณงานปฏิบัติงานเทคนิค	-	๑๐๘,๐๐๐ (๙,๐๐๐x๑๒)	-	-	๑๐๘,๐๐๐
๒๙	นายชาคริต คงบริรักษ์	ม.ปลาย	-	คณงานปฏิบัติงานเทคนิค	-	-	คณงานปฏิบัติงานเทคนิค	-	๑๐๘,๐๐๐ (๙,๐๐๐x๑๒)	-	-	๑๐๘,๐๐๐
๓๐	นายฉัตรชัย เหมือนแสน	บริหารธุรกิจ บัณฑิต	-	คณงานปฏิบัติงานเทคนิค	-	-	คณงานปฏิบัติงานเทคนิค	-	๑๐๘,๐๐๐ (๙,๐๐๐x๑๒)	-	-	๑๐๘,๐๐๐
๓๑	นายเฉลิมเดช ทองลาภ	ศิลปศาสตรบัณฑิต (ภาษาและวรรณคดีไทย)	-	คณงานปฏิบัติงานเทคนิค	-	-	คณงานปฏิบัติงานเทคนิค	-	๑๐๘,๐๐๐ (๙,๐๐๐x๑๒)	-	-	๑๐๘,๐๐๐
๓๒	นายจักรพงษ์ จุลเรือง	ค.บ. (คณิตศาสตร์)	-	คณงานปฏิบัติงานเทคนิค	-	-	คณงานปฏิบัติงานเทคนิค	-	๑๐๘,๐๐๐ (๙,๐๐๐x๑๒)	-	-	๑๐๘,๐๐๐
๓๓	นายกันต์กวี กะกา	บธ.บ. (การตลาด)	-	คณงานปฏิบัติงานเทคนิค	-	-	คณงานปฏิบัติงานเทคนิค	-	๑๐๘,๐๐๐ (๙,๐๐๐x๑๒)	-	-	๑๐๘,๐๐๐
	-ว่าง-	-	-	คณงานปฏิบัติงานเทคนิค	-	-	คณงานปฏิบัติงานเทคนิค	-	๑๐๘,๐๐๐ (๙,๐๐๐x๑๒)	-	-	๑๐๘,๐๐๐ ยุบเลิก
	-ว่าง-	-	-	คณงานปฏิบัติงานเทคนิค	-	-	คณงานปฏิบัติงานเทคนิค	-	๑๐๘,๐๐๐ (๙,๐๐๐x๑๒)	-	-	๑๐๘,๐๐๐ ยุบเลิก
	-ว่าง-	-	-	คณงานปฏิบัติงานเทคนิค	-	-	คณงานปฏิบัติงานเทคนิค	-	๑๐๘,๐๐๐ (๙,๐๐๐x๑๒)	-	-	๑๐๘,๐๐๐ ยุบเลิก
	-ว่าง-	-	-	คณงานปฏิบัติงานเทคนิค	-	-	คณงานปฏิบัติงานเทคนิค	-	๑๐๘,๐๐๐ (๙,๐๐๐x๑๒)	-	-	๑๐๘,๐๐๐ ยุบเลิก
	-ว่าง-	-	-	คณงานปฏิบัติงานเทคนิค	-	-	คณงานปฏิบัติงานเทคนิค	-	๑๐๘,๐๐๐ (๙,๐๐๐x๑๒)	-	-	๑๐๘,๐๐๐ ยุบเลิก
	-ว่าง-	-	-	คณงานปฏิบัติงานเทคนิค	-	-	คณงานปฏิบัติงานเทคนิค	-	๑๐๘,๐๐๐ (๙,๐๐๐x๑๒)	-	-	๑๐๘,๐๐๐ ยุบเลิก
๓๔	นายศักดิ์รินทร์ ขาวบาง	-	-	พนักงานขับรถยนต์ ทะเบียน กน ๑๐๕๕	-	-	พนักงานขับรถยนต์ ทะเบียน กน ๑๐๕๕	-	๑๐๘,๐๐๐ (๙,๐๐๐x๑๒)	-	-	๑๐๘,๐๐๐

ที่	ชื่อ-สกุล	คุณวุฒิการศึกษา	กรอบอัตราเก่าเดิม			กรอบอัตราค่าใหม่			เงินเดือน			หมายเหตุ
			เลขที่ตำแหน่ง	ตำแหน่ง	ระดับ	เลขที่ตำแหน่ง	ตำแหน่ง	ระดับ	เงินเดือน	เงินประจำตำแหน่ง	เงินค่าตอบแทน/เงินเพิ่มอื่นๆ	
๓๕	นายอำนาจ ฤทธิรักษ์	-	-	พนักงานขับรถยนต์	-	-	พนักงานขับรถยนต์	-	๑๐๘,๐๐๐	-	-	๑๐๘,๐๐๐
				ทะเบียน กน ๑๐๕๗			ทะเบียน กน ๑๐๕๗		(๙,๐๐๐x๑๒)			
	งานทะเบียนราษฎรและบัตร											
๓๖	นางสาวสิริกาญจน์ ไชยบรรโจนัน	น.บ.	๑๔-๒-๐๑-๓๑๐๔-๐๐๑	นักจัดการงานทะเบียนและบัตร	ชำนาญการ	๑๔-๒-๐๑-๓๑๐๔-๐๐๑	นักจัดการงานทะเบียนและบัตร	ชำนาญการ	๕๙๓,๗๖๐	-	-	๕๙๓,๗๖๐
				ทะเบียนและบัตร			ทะเบียนและบัตร		(๔๙,๔๘๐x๑๒)			
๓๗	นางเสาวนีย์ สุทธิพันธ์	ศศ.ม.	๑๔-๒-๐๑-๓๑๐๔-๐๐๒	นักจัดการงานทะเบียนและบัตร	ชำนาญการ	๑๔-๒-๐๑-๓๑๐๔-๐๐๒	นักจัดการงานทะเบียนและบัตร	ชำนาญการ	๕๐๖,๕๒๐	-	-	๕๐๖,๕๒๐
				ทะเบียนและบัตร			ทะเบียนและบัตร		(๔๒,๒๑๐x๑๒)			
๓๘	นางสาวสิริมา หนูแก้ว	วิทยาศาสตร์บัณฑิต	๑๔-๒-๐๑-๓๑๐๔-๐๐๓	นักจัดการงานทะเบียนและบัตร	ปฏิบัติการ	๑๔-๒-๐๑-๓๑๐๔-๐๐๓	นักจัดการงานทะเบียนและบัตร	ปฏิบัติการ	๒๔๑,๔๔๐	-	-	๒๔๑,๔๔๐
				ทะเบียนและบัตร			ทะเบียนและบัตร		(๒๐,๑๒๐x๑๒)			
๓๙	นางเพ็ญศิณี ทิรามวิทวัส	ปวส.การบัญชี	๑๔-๒-๐๑-๔๑๐๒-๐๐๑	เจ้าพนักงานทะเบียน	ชำนาญงาน	๑๔-๒-๐๑-๔๑๐๒-๐๐๑	เจ้าพนักงานทะเบียน	ชำนาญงาน	๓๖๓,๔๘๐	-	-	๓๖๓,๔๘๐
									(๓๐,๒๙๐x๑๒)			
๔๐	นางทัศนีย์ แสงแก้ว	ศศ.บ.	๑๔-๒-๐๑-๔๑๐๒-๐๐๒	เจ้าพนักงานทะเบียน	ชำนาญงาน	๑๔-๒-๐๑-๔๑๐๒-๐๐๒	เจ้าพนักงานทะเบียน	ชำนาญงาน	๓๙๓,๔๘๐	-	-	๓๙๓,๔๘๐
									(๓๒,๗๙๐x๑๒)			
๔๑	นางสาวปิยะวรรณ น้ำเจ็ด	บริหารธุรกิจบัณฑิต (คอมพิวเตอร์)	๑๔-๒-๐๑-๔๑๐๒-๐๐๓	เจ้าพนักงานทะเบียน	ปฏิบัติงาน	๑๔-๒-๐๑-๔๑๐๒-๐๐๓	เจ้าพนักงานทะเบียน	ปฏิบัติงาน	๑๖๘,๓๖๐	-	-	๑๖๘,๓๖๐
									(๑๔,๐๓๐x๑๒)			
๔๒	นางสาวชนิดาภา กริณีโชติวัฒนา	บธ.บ	๑๔-๒-๐๑-๔๑๐๒-๐๐๔	เจ้าพนักงานทะเบียน	ชำนาญงาน	๑๔-๒-๐๑-๔๑๐๒-๐๐๔	เจ้าพนักงานทะเบียน	ชำนาญงาน	๓๑๓,๔๘๐	-	-	๓๑๓,๔๘๐
									(๒๖,๑๒๐x๑๒)			
๔๓	นางสาววรรณภรณ์ ช้องน้อย	ปวส.คอมพิวเตอร์	๑๔-๒-๐๑-๔๑๐๒-๐๐๕	เจ้าพนักงานทะเบียน	ชำนาญงาน	๑๔-๒-๐๑-๔๑๐๒-๐๐๕	เจ้าพนักงานทะเบียน	ชำนาญงาน	๓๕๒,๐๘๐	-	-	๓๕๒,๐๘๐
									(๒๙,๓๔๐x๑๒)			
	พนักงานจ้างตามภารกิจ											
๔๔	นางชลาศัย สุทธิพันธ์	บธ.บ.	-	ผู้ช่วยเจ้าพนักงานธุรการ	-	-	ผู้ช่วยเจ้าพนักงานธุรการ (ผู้มีคุณวุฒิ)	-	๑๘๘,๘๐๐	-	-	๑๘๘,๘๐๐
									(๑๕,๕๐๐x๑๒)			
	พนักงานจ้างทั่วไป											
๔๕	นายชัยยศ เย็นประยงค์	ปวช.การบัญชี	-	พนักงานขับรถยนต์ทะเบียน กค ๒๓๒๒	-	-	พนักงานขับรถยนต์ทะเบียน กค ๒๓๒๒	-	๑๐๘,๐๐๐	-	-	๑๐๘,๐๐๐
									(๙,๐๐๐x๑๒)			
	ฝ่ายป้องกันและบรรเทาสาธารณภัย											
๔๖	- ว่าง -	-	๑๔-๒-๐๑-๒๑๐๑-๐๑๑	หัวหน้าฝ่ายป้องกันและบรรเทาสาธารณภัย	ต้น	๑๔-๒-๐๑-๒๑๐๑-๐๑๑	หัวหน้าฝ่ายป้องกันและบรรเทาสาธารณภัย (นักบริหารงานทั่วไป)	ต้น	๓๙๓,๖๐๐	๑๘,๐๐๐	-	๔๑๑,๖๐๐
	(อยู่ระหว่างการจัดสรรของ กท.)								(๓๒,๘๐๐x๑๒)	(๑,๕๐๐x๑๒)		ว่างเดิม
	งานอำนวยการ											
๔๗	จำเอก ปัญญาภูมิ สุรนนทวงค์	ปวส.คอมพิวเตอร์ธุรกิจ	๑๔-๒-๐๑-๔๑๐๑-๐๐๑	เจ้าพนักงานธุรการ	ปฏิบัติงาน	๑๔-๒-๐๑-๔๑๐๑-๐๐๑	เจ้าพนักงานธุรการ	ปฏิบัติงาน	๑๕๕,๖๔๐	-	-	๑๕๕,๖๔๐
									(๑๒,๙๗๐x๑๒)			
๔๘	นายสุวิทย์ ต้นดีสังกุล	ปวส.สาขาวิชาช่างเทคนิคโลหะ	๑๔-๒-๐๑-๔๘๐๕-๐๐๓	เจ้าพนักงานป้องกันและบรรเทาสาธารณภัย	ชำนาญงาน	๑๔-๒-๐๑-๔๘๐๕-๐๐๓	เจ้าพนักงานป้องกันและบรรเทาสาธารณภัย	ชำนาญงาน	๒๙๖,๗๖๐	-	-	๒๙๖,๗๖๐
									(๒๔,๗๓๐x๑๒)			
๔๙	- ว่าง -	-	๑๔-๒-๐๑-๔๘๐๕-๐๐๔	เจ้าพนักงานป้องกันและบรรเทาสาธารณภัย	ปจ./ชก.	๑๔-๒-๐๑-๓๑๐๑-๐๐๓	นักจัดการงานทั่วไป	ปจ./ชก	๓๕๕,๓๒๐	-	-	๓๕๕,๓๒๐
									(๒๙,๖๑๐x๑๒)			ปรับปรุงตำแหน่ง
	พนักงานจ้างทั่วไป											
๕๐	นางวาสนา อ่อนไทรแก้ว	ม.ต้น	-	ภารโรง	-	-	ภารโรง	-	๑๐๘,๐๐๐	-	-	๑๐๘,๐๐๐
									(๙,๐๐๐x๑๒)			

ที่	ชื่อ-สกุล	คุณวุฒิการศึกษา	กรอบอัตราเก่าเดิม			กรอบอัตราค่าใหม่			เงินเดือน			หมายเหตุ
			เลขที่ตำแหน่ง	ตำแหน่ง	ระดับ	เลขที่ตำแหน่ง	ตำแหน่ง	ระดับ	เงินเดือน	เงินประจำตำแหน่ง	เงินค่าตอบแทน/เงินเพิ่มอื่นๆ	
	งานป้องกันและบรรเทาสาธารณภัย											
๕๑	จำเอกทรงศักดิ์ สงสิงห์	ศิลปศาสตร์บัณฑิต (รัฐศาสตร์)	๑๔-๒-๐๑-๓๘๑๐-๐๐๒	นักป้องกันและบรรเทาสาธารณภัย	ปฏิบัติการ	๑๔-๒-๐๑-๓๘๑๐-๐๐๒	นักป้องกันและบรรเทาสาธารณภัย	ปฏิบัติการ	๓๔๔,๒๘๐	-	-	๓๔๔,๒๘๐
๕๒	นายธีระ หล่อสุพรรณพร	ปวส.ช่างก่อสร้าง	๑๔-๒-๐๑-๔๘๐๕-๐๐๑	เจ้าพนักงานป้องกันและบรรเทาสาธารณภัย	ชำนาญงาน	๑๔-๒-๐๑-๔๘๐๕-๐๐๑	เจ้าพนักงานป้องกันและบรรเทาสาธารณภัย	ชำนาญงาน	๓๖๓,๔๘๐	-	-	๓๖๓,๔๘๐
๕๓	นายธีรยุทธ พรมชู	วส.ประเภทวิชาอุตสาหกรรม สาขาวิชาอิเล็กทรอนิกส์	๑๔-๒-๐๑-๔๘๐๕-๐๐๒	เจ้าพนักงานป้องกันและบรรเทาสาธารณภัย	ปฏิบัติงาน	๑๔-๒-๐๑-๔๘๐๕-๐๐๒	เจ้าพนักงานป้องกันและบรรเทาสาธารณภัย	ปฏิบัติงาน	๑๙๒,๓๖๐	-	-	๑๙๒,๓๖๐
๕๔	นายอนุพันธ์ บุญมา	ป.ตรี อุตสาหกรรมศิลป์	๑๔-๒-๐๑-๔๘๐๕-๐๑๑	เจ้าพนักงานป้องกันและบรรเทาสาธารณภัย	ชำนาญงาน	๑๔-๒-๐๑-๔๘๐๕-๐๑๑	เจ้าพนักงานป้องกันและบรรเทาสาธารณภัย	ชำนาญงาน	๓๔๖,๕๖๐	-	-	๓๔๖,๕๖๐
๕๕	นายวิชัย แซ่เอี้ยว	ปวช. (ช่างเชื่อมโลหะ)	๑๔-๒-๐๑-๔๘๐๕-๐๑๒	เจ้าพนักงานป้องกันและบรรเทาสาธารณภัย	ปง./ชง.	๑๔-๒-๐๑-๔๘๐๕-๐๑๒	เจ้าพนักงานป้องกันและบรรเทาสาธารณภัย	ชำนาญงาน	๒๕๙,๔๔๐	-	-	๒๕๙,๔๔๐
๕๖	-ว่าง-	-	๑๔-๒-๐๑-๔๘๐๕-๐๑๔	เจ้าพนักงานป้องกันและบรรเทาสาธารณภัย	ปง./ชง.	๑๔-๒-๐๑-๔๘๐๕-๐๑๔	เจ้าพนักงานป้องกันและบรรเทาสาธารณภัย	ปง./ชง.	๒๙๗,๙๐๐	-	-	๒๙๗,๙๐๐
๕๗	นายอนันต์ วันแรก	ปวช. (ช่างยนต์)	๑๔-๒-๐๑-๔๘๐๕-๐๑๕	เจ้าพนักงานป้องกันและบรรเทาสาธารณภัย	ปง./ชง.	๑๔-๒-๐๑-๔๘๐๕-๐๑๕	เจ้าพนักงานป้องกันและบรรเทาสาธารณภัย	ชำนาญงาน	๔๖๗,๘๘๐	-	-	๔๖๗,๘๘๐
												ปรับเกลี่ยเลขที่ตำแหน่ง ๑๔-๒-๐๑-๔๘๐๕-๐๑๕
												เป็น ๑๔-๒-๐๑-๔๘๐๕-๐๐๘
๕๘	-ว่าง-	-	๑๔-๒-๐๑-๔๘๐๕-๐๑๖	เจ้าพนักงานป้องกันและบรรเทาสาธารณภัย	ปง./ชง.	๑๔-๒-๐๑-๔๘๐๕-๐๑๖	เจ้าพนักงานป้องกันและบรรเทาสาธารณภัย	ปง./ชง.	๒๙๗,๙๐๐	-	-	๒๙๗,๙๐๐
												ว่างเดิม
												ปรับเกลี่ยเลขที่ตำแหน่ง ๑๔-๒-๐๑-๔๘๐๕-๐๑๖
												เป็น ๑๔-๒-๐๑-๔๘๐๕-๐๐๔
	พนักงานจ้างตามภารกิจ											
๕๙	นายอภิชาติ หนูแก้ว	ป.๖	-	พนักงานขับรถยนต์ ทะเบียน ๘๐-๔๖๒๐	-	-	พนักงานขับรถยนต์ ทะเบียน ๘๐-๔๖๒๐ (ผู้มีทักษะ)	-	๑๙๒,๑๒๐	-	-	๑๙๒,๑๒๐
๖๐	นายอดุลย์ น้อยผุด	ป.๖	-	ดับเพลิง/ช่วยชีวิตคน	-	-	ดับเพลิง/ช่วยชีวิตคน (ผู้มีทักษะ)	-	๑๙๒,๑๒๐	-	-	๑๙๒,๑๒๐
๖๑	-ว่าง-	-	-	ดับเพลิง/ช่วยชีวิตคน	-	-	ดับเพลิง/ช่วยชีวิตคน (ผู้มีทักษะ)	-	๑๑๒,๘๐๐	-	-	๑๑๒,๘๐๐
๖๒	นายประพันธ์ ชูตริง	ปวช. ช่างยนต์	-	ผู้ช่วยเจ้าพนักงานป้องกันและบรรเทาสาธารณภัย	-	-	ผู้ช่วยเจ้าพนักงานป้องกันและบรรเทาสาธารณภัย (ผู้มีคุณวุฒิ)	-	๑๕๓,๐๐๐	-	-	๑๕๓,๐๐๐
๖๓	-ว่าง-	-	-	ผู้ช่วยเจ้าพนักงานป้องกันและบรรเทาสาธารณภัย	-	-	ผู้ช่วยเจ้าพนักงานป้องกันและบรรเทาสาธารณภัย (ผู้มีคุณวุฒิ)	-	๑๓๘,๐๐๐	-	-	๑๓๘,๐๐๐
												ว่างเดิม
	พนักงานจ้างทั่วไป											
๖๔	นายโกสินทร์ ลือเทพ	ม.๓	-	พนักงานขับรถยนต์ ทะเบียน ๘๑-๐๓๑๐	-	-	พนักงานขับรถยนต์ ทะเบียน ๘๑-๐๓๑๐	-	๑๐๘,๐๐๐	-	-	๑๐๘,๐๐๐

ที่	ชื่อ-สกุล	คุณวุฒิการศึกษา	กรอบอัตรากำลังเดิม			กรอบอัตรากำลังใหม่			เงินเดือน			หมายเหตุ
			เลขที่ตำแหน่ง	ตำแหน่ง	ระดับ	เลขที่ตำแหน่ง	ตำแหน่ง	ระดับ	เงินเดือน	เงินประจำตำแหน่ง	เงินค่าตอบแทน/เงินเพิ่มอื่นๆ	
๖๕	-ว่าง-	-	-	พนักงานขับรถยนต์	-	-	พนักงานขับรถยนต์	-	๑๐๘,๐๐๐	-	-	๑๐๘,๐๐๐
				ทะเบียน ๘๐-๔๖๑๙			ทะเบียน ๘๐-๔๖๑๙		(๙,๐๐๐x๑๒)			ว่างเดิม
๖๖	นายอาทิตย์ สิทธิอังกูร	ปวส.ช่างยนต์	-	พนักงานขับรถยนต์	-	-	พนักงานขับรถยนต์	-	๑๐๘,๐๐๐	-	-	๑๐๘,๐๐๐
				ทะเบียน ๘๑-๐๓๕๕			ทะเบียน ๘๑-๐๓๕๕		(๙,๐๐๐x๑๒)			
๖๗	-ว่าง-	-	-	พนักงานขับรถยนต์	-	-	พนักงานขับรถยนต์	-	๑๐๘,๐๐๐	-	-	๑๐๘,๐๐๐
				ทะเบียน บบ ๗๖๐๕			ทะเบียน บบ ๗๖๐๕		(๙,๐๐๐x๑๒)			ว่างเดิม
๖๘	นายอนุวัตร โยงราช	ปวส.	-	พนักงานขับรถยนต์	-	-	พนักงานขับรถยนต์	-	๑๐๘,๐๐๐	-	-	๑๐๘,๐๐๐
				ทะเบียน ๘๐-๔๖๒๑			ทะเบียน ๘๐-๔๖๒๑		(๙,๐๐๐x๑๒)			
๖๙	นาย कुमार จริ่งจิตร	-	-	พนักงานขับรถยนต์	-	-	พนักงานขับรถยนต์	-	๑๐๘,๐๐๐	-	-	๑๐๘,๐๐๐
				ทะเบียน ๘๐-๔๔๓๓			ทะเบียน ๘๐-๔๔๓๓		(๙,๐๐๐x๑๒)			
๗๐	-ว่าง-	-	-	พนักงานขับรถยนต์	-	-	พนักงานขับรถยนต์	-	๑๐๘,๐๐๐	-	-	๑๐๘,๐๐๐
				ทะเบียน บจ ๕๙๒๖			ทะเบียน บจ ๕๙๒๖		(๙,๐๐๐x๑๒)			
๗๑	นายทวีศักดิ์ หาญกลับ	ป.๖	-	พนักงานขับรถยนต์	-	-	พนักงานขับรถยนต์	-	๑๐๘,๐๐๐	-	-	๑๐๘,๐๐๐
				ทะเบียน บท ๑๐๑๖			ทะเบียน บท ๑๐๑๖		(๙,๐๐๐x๑๒)			
๗๒	-ว่าง-	-	-	พนักงานขับรถยนต์	-	-	พนักงานขับรถยนต์	-	๑๐๘,๐๐๐	-	-	๑๐๘,๐๐๐
				ทะเบียน ๘๐-๖๔๒๒			ทะเบียน ๘๐-๖๔๒๒		(๙,๐๐๐x๑๒)			
๗๓	นายวรจักร สุรชาติ	นิติศาสตรบัณฑิต	-	คณงานประจำระดับเพลิง	-	-	คณงานประจำระดับเพลิง	-	๑๐๘,๐๐๐	-	-	๑๐๘,๐๐๐
									(๙,๐๐๐x๑๒)			
๗๔	นายกิตติกร อ่อนไทรแก้ว	ม.๖	-	คณงานประจำระดับเพลิง	-	-	คณงานประจำระดับเพลิง	-	๑๐๘,๐๐๐	-	-	๑๐๘,๐๐๐
									(๙,๐๐๐x๑๒)			
๗๕	นายอนนท์ หาญกลับ	ป.๖	-	คณงานประจำระดับเพลิง	-	-	คณงานประจำระดับเพลิง	-	๑๐๘,๐๐๐	-	-	๑๐๘,๐๐๐
									(๙,๐๐๐x๑๒)			
๗๖	นายชัชวิษณุ หอวิชัยกุล	ม.๖	-	คณงานประจำระดับเพลิง	-	-	คณงานประจำระดับเพลิง	-	๑๐๘,๐๐๐	-	-	๑๐๘,๐๐๐
									(๙,๐๐๐x๑๒)			
๗๗	นายชุมพล โชติกามา	ม.๓	-	คณงานประจำระดับเพลิง	-	-	คณงานประจำระดับเพลิง	-	๑๐๘,๐๐๐	-	-	๑๐๘,๐๐๐
									(๙,๐๐๐x๑๒)			
๗๘	นายปรัชญา คันฉ้อง	ม.๖	-	คณงานประจำระดับเพลิง	-	-	คณงานประจำระดับเพลิง	-	๑๐๘,๐๐๐	-	-	๑๐๘,๐๐๐
									(๙,๐๐๐x๑๒)			
๗๙	นายสุรินทร์ ศตวรรษ	ปวช. ช่างกลโลหะ	-	คณงานประจำระดับเพลิง	-	-	คณงานประจำระดับเพลิง	-	๑๐๘,๐๐๐	-	-	๑๐๘,๐๐๐
									(๙,๐๐๐x๑๒)			
๘๐	นายอดิชาติ หนูทอง	รัฐประศาสนศาสตรบัณฑิต	-	คณงานประจำระดับเพลิง	-	-	คณงานประจำระดับเพลิง	-	๑๐๘,๐๐๐	-	-	๑๐๘,๐๐๐
									(๙,๐๐๐x๑๒)			
๘๑	นายอุตร บุญมา	ม.๖	-	คณงานประจำระดับเพลิง	-	-	คณงานประจำระดับเพลิง	-	๑๐๘,๐๐๐	-	-	๑๐๘,๐๐๐
									(๙,๐๐๐x๑๒)			
๘๒	-ว่าง-	-	-	คณงานประจำระดับเพลิง	-	-	คณงานประจำระดับเพลิง	-	๑๐๘,๐๐๐	-	-	๑๐๘,๐๐๐
									(๙,๐๐๐x๑๒)			ว่างเดิม
๘๓	-ว่าง-	-	-	คณงานประจำระดับเพลิง	-	-	คณงานประจำระดับเพลิง	-	๑๐๘,๐๐๐	-	-	๑๐๘,๐๐๐
									(๙,๐๐๐x๑๒)			ว่างเดิม

ที่	ชื่อ-สกุล	คุณวุฒิการศึกษา	กรอบอัตราเก่าเดิม			กรอบอัตราค่าใหม่			เงินเดือน			หมายเหตุ
			เลขที่ตำแหน่ง	ตำแหน่ง	ระดับ	เลขที่ตำแหน่ง	ตำแหน่ง	ระดับ	เงินเดือน	เงินประจำตำแหน่ง	เงินค่าตอบแทน/เงินเพิ่มอื่นๆ	
๘๔	- ว่าง -	-	-	คนงานประจำระดับเพลิง	-	-	คนงานประจำระดับเพลิง	-	๑๐๘,๐๐๐ (๙,๐๐๐x๑๒)	-	-	๑๐๘,๐๐๐ ว่างเดิม
๘๕	- ว่าง -	-	-	พนักงานขับรถดับเพลิง ทะเบียน ๘๐-๔๔๑๔	-	-	พนักงานขับรถยนต์ ทะเบียน ๘๐-๔๔๑๔ (รถดับเพลิง)	-	๑๐๘,๐๐๐ (๙,๐๐๐x๑๒)	-	-	๑๐๘,๐๐๐ ว่างเดิม
๘๖	นายสุวิทย์ ลูกเซ็น	-	-	พนักงานขับรถบรรทุกน้ำ ๑๐ ล้อ ทะเบียน บท ๑๐๑๕	-	-	พนักงานขับรถยนต์ ทะเบียน บท ๑๐๑๕ (รถบรรทุกน้ำ ๑๐ ล้อ)	-	๑๐๘,๐๐๐ (๙,๐๐๐x๑๒)	-	-	๑๐๘,๐๐๐
๘๗	นายกันธี จิตนาธรรม	-	-	พนักงานขับรถ ๖ ล้อ ทะเบียน ๘๐-๔๖๑๘	-	-	พนักงานขับรถยนต์ ทะเบียน ๘๐-๔๖๑๘ (รถ ๖ ล้อ)	-	๑๐๘,๐๐๐ (๙,๐๐๐x๑๒)	-	-	๑๐๘,๐๐๐
๘๘	นายสุนันทร ช่วยดิษ	-	-	พนักงานขับรถ ๖ ล้อ ทะเบียน ๘๐-๔๘๙๖	-	-	พนักงานขับรถยนต์ ทะเบียน ๘๐-๔๘๙๖ (รถ ๖ ล้อ)	-	๑๐๘,๐๐๐ (๙,๐๐๐x๑๒)	-	-	๑๐๘,๐๐๐
๘๙	นายมนตรีพิริ หนุมนแทน	-	-	พนักงานขับรถตรวจการณ์ ทะเบียน กง ๖๒๔๒	-	-	พนักงานขับรถยนต์ ทะเบียน กง ๖๒๔๒ (รถ ๔ ล้อ)	-	๑๐๘,๐๐๐ (๙,๐๐๐x๑๒)	-	-	๑๐๘,๐๐๐
๙๐	- ว่าง -	-	-	พนักงานขับรถตรวจการณ์ ทะเบียน ป ๓๕๔๕	-	-	พนักงานขับรถยนต์ ทะเบียน ป ๓๕๔๕ (รถ ๔ ล้อ)	-	๑๐๘,๐๐๐ (๙,๐๐๐x๑๒)	-	-	๑๐๘,๐๐๐ ว่างเดิม
๙๑	นายธนภพ ธนทวี	-	-	พนักงานขับรถตรวจการณ์ ทะเบียน กน ๑๐๕๔	-	-	พนักงานขับรถยนต์ ทะเบียน กน ๑๐๕๔ (รถ ๔ ล้อ)	-	๑๐๘,๐๐๐ (๙,๐๐๐x๑๒)	-	-	๑๐๘,๐๐๐
๙๒	นายภาสกร อ่อนแก้ว	ปวส. (คอมพิวเตอร์ธุรกิจ)	-	ดับเพลิง/ช่วยชีวิตคน	-	-	ดับเพลิง/ช่วยชีวิตคน	-	๑๐๘,๐๐๐ (๙,๐๐๐x๑๒)	-	-	๑๐๘,๐๐๐
๙๓	นายไพศาล อุทก	วิศวกรรมศาสตรบัณฑิต สาขาวิชาวิศวกรรมไฟฟ้า	-	ดับเพลิง/ช่วยชีวิตคน	-	-	ดับเพลิง/ช่วยชีวิตคน	-	๑๐๘,๐๐๐ (๙,๐๐๐x๑๒)	-	-	๑๐๘,๐๐๐
๙๔	นายโลธร วิภูศักดิ์	ปวส. (คอมพิวเตอร์ธุรกิจ)	-	ดับเพลิง/ช่วยชีวิตคน	-	-	ดับเพลิง/ช่วยชีวิตคน	-	๑๐๘,๐๐๐ (๙,๐๐๐x๑๒)	-	-	๑๐๘,๐๐๐
๙๕	นายอภิษฎา น้อยผุด	รปบ. (การจัดการรัฐกิจ)	-	ดับเพลิง/ช่วยชีวิตคน	-	-	ดับเพลิง/ช่วยชีวิตคน	-	๑๐๘,๐๐๐ (๙,๐๐๐x๑๒)	-	-	๑๐๘,๐๐๐
๙๖	นายสุรเดช สุทธิรินทร์	บริหารธุรกิจ	-	ดับเพลิง/ช่วยชีวิตคน	-	-	ดับเพลิง/ช่วยชีวิตคน	-	๑๐๘,๐๐๐ (๙,๐๐๐x๑๒)	-	-	๑๐๘,๐๐๐
๙๗	นายฉัตรชัย เพ็ชรพันธ์	ม.๖	-	ดับเพลิง/ช่วยชีวิตคน	-	-	ดับเพลิง/ช่วยชีวิตคน	-	๑๐๘,๐๐๐ (๙,๐๐๐x๑๒)	-	-	๑๐๘,๐๐๐
๙๘	นายอภิชาติ ช่วยเกื้อ	ม.๓	-	ดับเพลิง/ช่วยชีวิตคน	-	-	ดับเพลิง/ช่วยชีวิตคน	-	๑๐๘,๐๐๐ (๙,๐๐๐x๑๒)	-	-	๑๐๘,๐๐๐
๙๙	นายวีชรา ทองงาม	ม.๓	-	ดับเพลิง/ช่วยชีวิตคน	-	-	ดับเพลิง/ช่วยชีวิตคน	-	๑๐๘,๐๐๐ (๙,๐๐๐x๑๒)	-	-	๑๐๘,๐๐๐

ที่	ชื่อ-สกุล	คุณวุฒิการศึกษา	กรอบอัตราเก่าเดิม			กรอบอัตราค่าใหม่			เงินเดือน			หมายเหตุ
			เลขที่ตำแหน่ง	ตำแหน่ง	ระดับ	เลขที่ตำแหน่ง	ตำแหน่ง	ระดับ	เงินเดือน	เงินประจำตำแหน่ง	เงินค่าตอบแทน/เงินเพิ่มอื่นๆ	
๑๐๐	นายครุฑิต เพชรสนั่น	ปวส. (ช่างไฟฟ้ากำลัง)	-	พนักงานวิทยุ	-	-	พนักงานวิทยุ	-	๑๐๘,๐๐๐ (๙,๐๐๐x๑๒)	-	-	๑๐๘,๐๐๐
๑๐๑	นายดำรงค์ ช่วยหวัง	วทบ. (เทคโนโลยีคอมพิวเตอร์)	-	พนักงานวิทยุ	-	-	พนักงานวิทยุ	-	๑๐๘,๐๐๐ (๙,๐๐๐x๑๒)	-	-	๑๐๘,๐๐๐
๑๐๒	- ว่าง -	-	-	พนักงานวิทยุ	-	-	พนักงานวิทยุ	-	๑๐๘,๐๐๐ (๙,๐๐๐x๑๒)	-	-	๑๐๘,๐๐๐ ว่างเดิม
๑๐๓	- ว่าง -	-	-	พนักงานวิทยุ	-	-	พนักงานวิทยุ	-	๑๐๘,๐๐๐ (๙,๐๐๐x๑๒)	-	-	๑๐๘,๐๐๐ ว่างเดิม
งานส่งเคราะห์และช่วยเหลือ												
๑๐๔	นายสำราญ เรืองรักษ์	รัฐศาสตรบัณฑิต	๑๔-๒-๐๑-๓๘๑๐-๐๐๑	นักป้องกันและบรรเทา สาธารณภัย	ปก./ชก.	๑๔-๒-๐๑-๓๘๑๐-๐๐๑	นักป้องกันและบรรเทา สาธารณภัย	ปฏิบัติการ	๑๙๕,๖๔๐ (๑๖,๒๒๐x๑๒)	-	-	๑๙๕,๖๔๐
๑๐๕	- ว่าง -	-	๑๔-๒-๐๑-๔๘๐๕-๐๐๕	เจ้าพนักงานป้องกันและ บรรเทาสาธารณภัย	ปง./ชง.	๑๔-๒-๐๑-๔๘๐๕-๐๐๕	เจ้าพนักงานป้องกันและ บรรเทาสาธารณภัย	ปง./ชง.	๒๙๗,๙๐๐ (๒๔,๘๑๕x๑๒)	-	-	๒๙๗,๙๐๐ ว่างเดิม
๑๐๖	- ว่าง -	-	๑๔-๒-๐๑-๔๘๐๕-๐๐๖	เจ้าพนักงานป้องกันและ บรรเทาสาธารณภัย	ปง./ชง.	๑๔-๒-๐๑-๔๘๐๕-๐๐๖	เจ้าพนักงานป้องกันและ บรรเทาสาธารณภัย	ปง./ชง.	๒๙๗,๙๐๐ (๒๔,๘๑๕x๑๒)	-	-	๒๙๗,๙๐๐ ว่างเดิม
๑๐๗	- ว่าง -	-	๑๔-๒-๐๑-๔๘๐๕-๐๐๗	เจ้าพนักงานป้องกันและ บรรเทาสาธารณภัย	ปง./ชง.	๑๔-๒-๐๑-๔๘๐๕-๐๐๗	เจ้าพนักงานป้องกันและ บรรเทาสาธารณภัย	ปง./ชง.	๒๙๗,๙๐๐ (๒๔,๘๑๕x๑๒)	-	-	๒๙๗,๙๐๐ ว่างเดิม
งานฝึกอบรมป้องกันและบรรเทาสาธารณภัย												
๑๐๘	- ว่าง -	-	๑๔-๒-๐๑-๔๘๐๕-๐๐๘	เจ้าพนักงานป้องกันและ บรรเทาสาธารณภัย	ปง./ชง.	๑๔-๒-๐๑-๓๘๑๐-๐๐๓	นักป้องกันและบรรเทา สาธารณภัย	ปก./ชก.	๓๕๕,๓๒๐ (๒๙,๖๑๐x๑๒)	-	-	๓๕๕,๓๒๐ ปรับปรุงตำแหน่ง
๑๐๙	- ว่าง -	-	๑๔-๒-๐๑-๔๘๐๕-๐๐๙	เจ้าพนักงานป้องกันและ บรรเทาสาธารณภัย	ปง./ชง.	๑๔-๒-๐๑-๔๘๐๕-๐๐๙	เจ้าพนักงานป้องกันและ บรรเทาสาธารณภัย	ปง./ชง.	๒๙๗,๙๐๐ (๒๔,๘๑๕x๑๒)	-	-	๒๙๗,๙๐๐ ว่างเดิม
๑๑๐	นายไตรภพ รานา	ปวส.ช่างโยธา	๑๔-๒-๐๑-๔๘๐๕-๐๑๐	เจ้าพนักงานป้องกันและ บรรเทาสาธารณภัย	ชำนาญงาน	๑๔-๒-๐๑-๔๘๐๕-๐๑๐	เจ้าพนักงานป้องกันและ บรรเทาสาธารณภัย	ชำนาญงาน	๓๔๑,๑๖๐ (๒๘,๔๓๐x๑๒)	-	-	๓๔๑,๑๖๐
๑๑๑	- ว่าง -	-	๑๔-๒-๐๑-๔๘๐๕-๐๑๓	เจ้าพนักงานป้องกันและ บรรเทาสาธารณภัย	ปง./ชง.	๑๔-๒-๐๑-๔๘๐๕-๐๑๓	เจ้าพนักงานป้องกันและ บรรเทาสาธารณภัย	ปง./ชง.	๒๙๗,๙๐๐ (๒๔,๘๑๕x๑๒)	-	-	๒๙๗,๙๐๐ ว่างเดิม
ฝ่ายบริหารงานทั่วไป												
๑๑๒	นายนิกร พรหมแทน	รปม.	๑๔-๒-๐๑-๒๑๐๑-๐๐๔	หัวหน้าฝ่ายบริหารงานทั่วไป นักบริหารงานทั่วไป	ต้น	๑๔-๒-๐๑-๒๑๐๑-๐๐๔	หัวหน้าฝ่ายบริหารงานทั่วไป นักบริหารงานทั่วไป	ต้น	๕๖๖,๘๘๐ (๔๗,๒๔๐x๑๒)	๑๘,๐๐๐ (๑,๕๐๐x๑๒)	-	๕๘๔,๘๘๐
งานธุรการ												
๑๑๓	นายกรเทพ ไกรเทพ	วท.บ. (เทคโนโลยีสารสนเทศ)	๑๔-๒-๐๑-๓๑๐๑-๐๐๒	นักจัดการงานทั่วไป	ปก./ชก.	๑๔-๒-๐๑-๓๑๐๑-๐๐๒	นักจัดการงานทั่วไป	ปฏิบัติการ	๒๒๒,๒๔๐ (๑๘,๕๒๐x๑๒)	-	-	๒๒๒,๒๔๐
๑๑๔	นางสาวหทัยกานต์ หลั่งเจนนัย	รปค.บ.	๑๔-๒-๐๑-๔๑๐๑-๐๐๒	เจ้าพนักงานธุรการ	ชำนาญงาน	๑๔-๒-๐๑-๔๑๐๑-๐๐๒	เจ้าพนักงานธุรการ	ชำนาญงาน	๑๙๕,๒๘๐ (๑๖,๑๙๐x๑๒)	-	-	๑๙๕,๒๘๐
ลูกจ้างประจำ												
๑๑๕	นายภูษิสต์ ลีละสกุลมีเกียรติ	ป.๔	-	พนักงานขับรถยนต์ ทะเบียน ๔๐-๐๑๑๓ (รถกองคลัง)	-	-	พนักงานขับรถยนต์ ทะเบียน ๔๐-๐๑๑๓ (รถกองคลัง)	-	๓๓๖,๓๖๐ (๒๘,๐๓๐ x๑๒)	-	-	๓๓๖,๓๖๐

ที่	ชื่อ-สกุล	คุณวุฒิการศึกษา	กรอบอัตราเก่าเดิม			กรอบอัตราค่าใหม่			เงินเดือน			หมายเหตุ
			เลขที่ตำแหน่ง	ตำแหน่ง	ระดับ	เลขที่ตำแหน่ง	ตำแหน่ง	ระดับ	เงินเดือน	เงินประจำตำแหน่ง	เงินค่าตอบแทน/เงินเพิ่มอื่นๆ	
๑๑๖	นายอภิชาติ ทินประภา	ม.๓	-	พนักงานขับรถยนต์	-	-	พนักงานขับรถยนต์	-	๓๔๙,๓๒๐	-	-	๓๔๙,๓๒๐
				ทะเบียน กค ๒๘๓๑			ทะเบียน กค ๒๘๓๑		(๒๙,๑๑๐ X๑๒)			
๑๑๗	นายวรยุทธ์ ดั่งสีเกาะ	ปวช.	-	พนักงานขับรถยนต์	-	-	พนักงานขับรถยนต์	-	๓๓๖,๓๖๐	-	-	๓๓๖,๓๖๐
		พาณิชย์กรรม		ทะเบียน กธ ๖๗๕๕			ทะเบียน กธ ๖๗๕๕		(๒๘,๐๓๐ X๑๒)			
	พนักงานจ้างตามภารกิจ											
๑๑๘	นางสุพัตรา ดั่งสีเกาะ	ร.ป.บ	-	ผู้ช่วยเจ้าพนักงานธุรการ	-	-	ผู้ช่วยเจ้าพนักงานธุรการ	-	๑๙๖,๐๘๐	-	-	๑๙๖,๐๘๐
		สาขาท้องถิ่น					(ผู้มีคุณวุฒิ)		(๑๖,๓๔๐X๑๒)			
๑๑๙	นางสาวชนิดา กังแสบ	ปวส.	-	ผู้ช่วยเจ้าพนักงานธุรการ	-	-	ผู้ช่วยเจ้าพนักงานธุรการ	-	๑๕๒,๔๐๐	-	-	๑๕๒,๔๐๐
		การบัญชี					(ผู้มีคุณวุฒิ)		(๑๒,๗๐๐X๑๒)			
	พนักงานจ้างทั่วไป											
๑๒๐	นายสุชาติ ปานทอง	ป.๖	-	คนงานทำความสะอาด	-	-	คนงานทำความสะอาด	-	๑๐๘,๐๐๐	-	-	๑๐๘,๐๐๐
									(๙,๐๐๐X๑๒)			
	-ว่าง-	-	-	คนงานทำความสะอาด	-	-	-	-	-	-	-	-
												ยุบเลิก
๑๒๑	นายวานิจ รัตนะ	ปวส.	-	คนงานทำความสะอาด	-	-	คนงานทำความสะอาด	-	๑๐๘,๐๐๐	-	-	๑๐๘,๐๐๐
		ช่างยนต์							(๙,๐๐๐X๑๒)			
๑๒๒	-ว่าง-	-	-	คนงานทำความสะอาด	-	-	คนงานทำความสะอาด	-	๑๐๘,๐๐๐	-	-	๑๐๘,๐๐๐
									(๙,๐๐๐X๑๒)			
๑๒๓	นายกิตติ ลิ้มอรุณ	ป.ตรี	-	คนงานทำความสะอาด	-	-	คนงานทำความสะอาด	-	๑๐๘,๐๐๐	-	-	๑๐๘,๐๐๐
									(๙,๐๐๐X๑๒)			
๑๒๔	นายเทพศักดิ์ วันจันทร์	-	-	คนงานทำความสะอาด	-	-	คนงานทำความสะอาด	-	๑๐๘,๐๐๐	-	-	๑๐๘,๐๐๐
									(๙,๐๐๐X๑๒)			
๑๒๕	นายภูมิบุรภัทร รอดคีน	ม.๖	-	เจ้าหน้าที่ศูนย์ข้อมูลข่าวสาร	-	-	เจ้าหน้าที่ศูนย์ข้อมูลข่าวสาร	-	๑๐๘,๐๐๐	-	-	๑๐๘,๐๐๐
									(๙,๐๐๐X๑๒)			
	-ว่าง-	-	-	ยาม	-	-	-	-	-	-	-	-
												ยุบเลิก
๑๒๖	นายชาติชาย ไกรเสม	-	-	ยาม	-	-	ยาม	-	๑๐๘,๐๐๐	-	-	๑๐๘,๐๐๐
									(๙,๐๐๐X๑๒)			
	-ว่าง-	-	-	พนักงานขับรถยนต์	-	-	-	-	-	-	-	-
				ทะเบียน -								ยุบเลิก
	งานเลขานุการผู้บริหาร											
๑๒๗	นางสาวโสภา เทอดสุวรรณ	บริหารธุรกิจบัณฑิต	๑๔-๒-๐๑-๔๑๐๑-๐๑๓	เจ้าพนักงานธุรการ	ชำนาญงาน	๑๔-๒-๐๑-๔๑๐๑-๐๑๓	เจ้าพนักงานธุรการ	ชำนาญงาน	๒๘๐,๔๔๐	-	-	๒๘๐,๔๔๐
									(๒๓,๓๗๐X๑๒)			
	พนักงานจ้างตามภารกิจ											
๑๒๘	นางสาวลภัสपालิน ศรีชัย	ศิลปศาสตรบัณฑิต	-	ผู้ช่วยนักจัดการงานทั่วไป	-	-	ผู้ช่วยนักจัดการงานทั่วไป	-	๑๙๕,๘๔๐	-	-	๑๙๕,๘๔๐
							(ผู้มีคุณวุฒิ)		(๑๖,๓๒๐X๑๒)			
๑๒๙	นายพงศ์พันธุ์ เพชรมณี	ป.ตรี	-	ผู้ช่วยเจ้าพนักงานธุรการ	-	-	ผู้ช่วยเจ้าพนักงานธุรการ	-	๑๖๖,๔๔๐	-	-	๑๖๖,๔๔๐
		มนุษยศาสตร์					(ผู้มีคุณวุฒิ)		(๑๓,๘๗๐X๑๒)			

ที่	ชื่อ-สกุล	คุณวุฒิการศึกษา	กรอบอัตราเก่าเดิม			กรอบอัตราค่าใหม่			เงินเดือน			หมายเหตุ
			เลขที่ตำแหน่ง	ตำแหน่ง	ระดับ	เลขที่ตำแหน่ง	ตำแหน่ง	ระดับ	เงินเดือน	เงินประจำตำแหน่ง	เงินค่าตอบแทน/เงินเพิ่มอื่นๆ	
๑๓๐	นางสาวนฤนทร ลูกอิน	สารสนเทศศาสตรบัณฑิต (นิเทศศาสตร์)	-	ผู้ช่วยเจ้าพนักงานธุรการ	-	-	ผู้ช่วยเจ้าพนักงานธุรการ (ผู้มีคุณวุฒิ)	-	๑๓๘,๐๐๐ (๑๑,๕๐๐X๑๒)	-	-	๑๓๘,๐๐๐
๑๓๑	นางสาวสุทธนา สมสุ	ป.ตรี พาณิชยศาสตร์และการจัดการ	-	ผู้ช่วยเจ้าพนักงานธุรการ	-	-	ผู้ช่วยเจ้าพนักงานธุรการ (ผู้มีคุณวุฒิ)	-	๑๕๙,๗๒๐ (๑๓,๓๑๐X๑๒)	-	-	๑๕๙,๗๒๐
งานกิจการสภาเทศบาล												
๑๓๒	นางสาวปริศนา บริพันธ์	ครุศาสตรบัณฑิต คอมพิวเตอร์ศึกษา	๑๔-๒-๐๑-๔๑๐๑-๐๐๕	เจ้าพนักงานธุรการ	ชำนาญงาน	๑๔-๒-๐๑-๔๑๐๑-๐๐๕	เจ้าพนักงานธุรการ	ชำนาญงาน	๒๔๔,๓๒๐ (๒๐,๓๖๐X๑๒)	-	-	๒๔๔,๓๒๐
งานรัฐพิธี												
๑๓๓	นางสาวนันทิดา บรรณกิจ	ปวส. คอมพิวเตอร์ธุรกิจ	๑๔-๒-๐๑-๔๑๐๑-๐๐๔	เจ้าพนักงานธุรการ	ชำนาญงาน	๑๔-๒-๐๑-๔๑๐๑-๐๐๔	เจ้าพนักงานธุรการ	ชำนาญงาน	๒๓๙,๖๔๐ (๑๙,๙๗๐X๑๒)	-	-	๒๓๙,๖๔๐
กลุ่มงานนิติการ												
งานนิติการ												
๑๓๔	นายสด อภัยวงศ์	นิติศาสตรบัณฑิต	๑๔-๒-๐๑-๓๑๐๕-๐๐๑	นิติกร	ชำนาญการ	๑๔-๒-๐๑-๓๑๐๕-๐๐๑	นิติกร	ชำนาญการ	๔๒๙,๒๔๐ (๓๕,๗๗๐X๑๒)	-	-	๔๒๙,๒๔๐
๑๓๕	นางสาวพาตี๋ เพ็ญศรี	นิติศาสตรบัณฑิต	๑๔-๒-๐๑-๓๑๐๕-๐๐๒	นิติกร	ชำนาญการ	๑๔-๒-๐๑-๓๑๐๕-๐๐๒	นิติกร	ชำนาญการ	๒๘๒,๖๐๐ (๒๓,๕๕๐X๑๒)	-	-	๒๘๒,๖๐๐
๑๓๖	นางสาวณัฐฤดา ย้อยแสง	นิติศาสตรบัณฑิต	๑๔-๒-๐๑-๓๑๐๕-๐๐๓	นิติกร	ชำนาญการ	๑๔-๒-๐๑-๓๑๐๕-๐๐๓	นิติกร	ชำนาญการ	๒๖๐,๕๒๐ (๒๑,๗๑๐X๑๒)	-	-	๒๖๐,๕๒๐
๑๓๗	- ว่าง -	-	๑๔-๒-๐๑-๓๑๐๕-๐๐๔	นิติกร	ปก./ชก.	๑๔-๒-๐๑-๓๑๐๕-๐๐๔	นิติกร	ปก./ชก.	๓๕๕,๓๒๐ (๒๙,๖๑๐X๑๒)	-	-	๓๕๕,๓๒๐
พนักงานจ้างตามภารกิจ												
	- ว่าง -	-	-	ผู้ช่วยนิติกร	-	-	-	-	-	-	-	ยิบเล็ก
๑๓๘	นางสาวพิริยาภรณ์ แสนดี	ปวส. คอมพิวเตอร์ธุรกิจ	-	ผู้ช่วยเจ้าพนักงานธุรการ	-	-	ผู้ช่วยเจ้าพนักงานธุรการ (ผู้มีคุณวุฒิ)	-	๑๖๒,๙๖๐ (๑๓,๕๒๐X๑๒)	-	-	๑๖๒,๙๖๐
กองคลัง												
๑๓๙	นายประภูต นิลดี	ศิลปศาสตรบัณฑิต ศิลปศาสตร์	๑๔-๒-๐๔-๒๑๐๒-๐๐๑	ผู้อำนวยการกองคลัง (นักบริหารงานการคลัง)	กลาง	๑๔-๒-๐๔-๒๑๐๒-๐๐๑	ผู้อำนวยการกองคลัง (นักบริหารงานการคลัง)	กลาง	๘๔๔,๒๐๐ (๗๐,๓๕๐X๑๒)	๖๗,๒๐๐ (๕,๖๐๐X๑๒)	๖๗,๒๐๐ (๕,๖๐๐X๑๒)	๙๗๘,๖๐๐
ฝ่ายบริหารงานคลัง												
๑๔๐	นางภนิษา เอ็งฉ้วน	บริหารธุรกิจบัณฑิต	๑๔-๒-๐๔-๒๑๐๒-๐๐๒	หัวหน้าฝ่ายบริหารงานคลัง (นักบริหารงานการคลัง)	ต้น	๑๔-๒-๐๔-๒๑๐๒-๐๐๒	หัวหน้าฝ่ายบริหารงานคลัง (นักบริหารงานการคลัง)	ต้น	๔๑๖,๑๖๐ (๓๔,๖๘๐X๑๒)	๑๘,๐๐๐ (๑,๕๐๐X๑๒)	-	๔๓๔,๑๖๐
งานการเงินและบัญชี												
๑๔๑	นางสาวลลิตา อ่อนน้อม	บธ.บ.	๑๔-๒-๐๔-๔๒๐๑-๐๐๑	เจ้าพนักงานการเงินและบัญชี	ชำนาญงาน	๑๔-๒-๐๔-๔๒๐๑-๐๐๑	เจ้าพนักงานการเงินและบัญชี	ชำนาญงาน	๓๔๖,๕๖๐ (๒๘,๘๘๐X๑๒)	-	-	๓๔๖,๕๖๐
๑๔๒	- ว่าง -	-	๑๔-๒-๐๔-๔๒๐๑-๐๐๒	เจ้าพนักงานการเงินและบัญชี	ปง./ชง.	๑๔-๒-๐๔-๔๒๐๑-๐๐๒	เจ้าพนักงานการเงินและบัญชี	ปง./ชง.	๒๙๗,๙๐๐ (๒๔,๘๒๕X๑๒)	-	-	๒๙๗,๙๐๐
๑๔๓	นางสาวสุธิดา เพชรคง	ปวส. การบัญชี	๑๔-๒-๐๔-๔๒๐๑-๐๐๓	เจ้าพนักงานการเงินและบัญชี	ปฏิบัติงาน	๑๔-๒-๐๔-๔๒๐๑-๐๐๓	เจ้าพนักงานการเงินและบัญชี	ปฏิบัติงาน	๑๔๐,๔๐๐ (๑๑,๗๐๐X๑๒)	-	-	๑๔๐,๔๐๐

ที่	ชื่อ-สกุล	คุณวุฒิการศึกษา	กรอบอัตราค่าจ้างเดิม			กรอบอัตราค่าจ้างใหม่			เงินเดือน			หมายเหตุ
			เลขที่ตำแหน่ง	ตำแหน่ง	ระดับ	เลขที่ตำแหน่ง	ตำแหน่ง	ระดับ	เงินเดือน	เงินประจำตำแหน่ง	เงินค่าตอบแทน/เงินเพิ่มอื่นๆ	
๑๔๔	นางสาวกัทธีปัญญา แทนทอง	บัญชีบัณฑิต	๑๔-๒-๐๔-๔๒๐๑-๐๐๔	เจ้าหน้าที่งานการเงินและบัญชี	ปฏิบัติงาน	๑๔-๒-๐๔-๔๒๐๑-๐๐๔	เจ้าหน้าที่งานการเงินและบัญชี	ชำนาญงาน	๑๘๐,๖๐๐ (๑๕,๐๕๐X๑๒)	-	-	๑๘๐,๖๐๐
๑๔๕	นางสาวเพ็ญจิต ปรีชาดินนท์	บัญชีบัณฑิต	๑๔-๒-๐๔-๔๒๐๑-๐๐๕	เจ้าหน้าที่งานการเงินและบัญชี	ชำนาญงาน	๑๔-๒-๐๔-๔๒๐๑-๐๐๕	เจ้าหน้าที่งานการเงินและบัญชี	ชำนาญงาน	๒๙๖,๗๖๐ (๒๔,๗๓๐X๑๒)	-	-	๒๙๖,๗๖๐
๑๔๖	นางสาวหทัยภค วิเชียร	บธ.บ. (การเงิน)	๑๔-๒-๐๔-๔๒๐๑-๐๐๖	เจ้าหน้าที่งานการเงินและบัญชี	ชำนาญงาน	๑๔-๒-๐๔-๔๒๐๑-๐๐๖	เจ้าหน้าที่งานการเงินและบัญชี	ชำนาญงาน	๓๒๔,๓๖๐ (๒๗,๐๓๐X๑๒)	-	-	๓๒๔,๓๖๐
๑๔๗	นางณัฐนรี เจริญฤทธิ์	ปวส.บัญชี	๑๔-๒-๐๔-๔๒๐๑-๐๐๗	เจ้าหน้าที่งานการเงินและบัญชี	ชำนาญงาน	๑๔-๒-๐๔-๔๒๐๑-๐๐๗	เจ้าหน้าที่งานการเงินและบัญชี	ชำนาญงาน	๓๖๓,๔๘๐ (๓๐,๒๙๐X๑๒)	-	-	๓๖๓,๔๘๐
๑๔๘	-ว่าง-	-	๑๔-๒-๐๔-๔๒๐๑-๐๐๘	เจ้าหน้าที่งานการเงินและบัญชี	ปง./ชง.	๑๔-๒-๐๔-๔๒๐๑-๐๐๘	เจ้าหน้าที่งานการเงินและบัญชี	ปง./ชง.	๒๙๗,๙๐๐ (๒๔,๘๒๕X๑๒)	-	-	๒๙๗,๙๐๐ ว่างเดิม
งานระเบียบการคลัง												
๑๔๙	นางสาวกฤตภัก ศรีวิเชียร	ปวท.การบัญชี	๑๔-๒-๐๔-๓๒๐๒-๐๐๑	นักวิชาการคลัง	ชำนาญการ	๑๔-๒-๐๔-๓๒๐๒-๐๐๑	นักวิชาการคลัง	ชำนาญการ	๓๕๖,๑๖๐ (๒๙,๖๘๐X๑๒)	-	-	๓๕๖,๑๖๐
งานสถิติการคลัง												
๑๕๐	-ว่าง-	-	๑๔-๒-๐๔-๓๒๐๑-๐๐๑	นักวิชาการเงินและบัญชี	ปก./ชก.	๑๔-๒-๐๔-๓๒๐๑-๐๐๑	นักวิชาการเงินและบัญชี	ปก./ชก.	๓๕๕,๓๒๐ (๒๙,๖๑๐X๑๒)	-	-	๓๕๕,๓๒๐ ว่างเดิม
ฝ่ายพัสดุและทรัพย์สิน												
๑๕๑	นายณรินทร์ พักตร์จันทร์	ศบ.	๑๔-๒-๐๔-๒๑๐๒-๐๐๓	หัวหน้าฝ่ายพัสดุและทรัพย์สิน (นักบริหารงานการคลัง)	ต้น	๑๔-๒-๐๔-๒๑๐๒-๐๐๓	หัวหน้าฝ่ายพัสดุและทรัพย์สิน (นักบริหารงานการคลัง)	ต้น	๔๑๖,๑๖๐ (๓๔,๖๘๐X๑๒)	๑๘,๐๐๐ (๑,๕๐๐X๑๒)	-	๔๓๔,๑๖๐
งานการซื้อและการจ้าง /งานการซ่อมบำรุงและบำรุงรักษา												
๑๕๒	นางจินดา งามสน	บธ.บ.	๑๔-๒-๐๔-๓๒๐๔-๐๐๑	นักวิชาการพัสดุ	ชำนาญการ	๑๔-๒-๐๔-๓๒๐๔-๐๐๑	นักวิชาการพัสดุ	ชำนาญการ	๓๑๗,๕๒๐ (๒๖,๔๖๐X๑๒)	-	-	๓๑๗,๕๒๐
๑๕๓	นางสาวนิธินันท์ ทองสม	ปวส.การบัญชี	๑๔-๒-๐๔-๔๒๐๓-๐๐๑	เจ้าหน้าที่งานพัสดุ	ปฏิบัติงาน	๑๔-๒-๐๔-๔๒๐๓-๐๐๑	เจ้าหน้าที่งานพัสดุ	ปฏิบัติงาน	๑๖๕,๑๒๐ (๑๓,๗๖๐X๑๒)	-	-	๑๖๕,๑๒๐
๑๕๔	นางสาวณัฐนรี ทับเที่ยง	ศศ.บ.	๑๔-๒-๐๔-๔๒๐๓-๐๐๒	เจ้าหน้าที่งานพัสดุ	ชำนาญงาน	๑๔-๒-๐๔-๔๒๐๓-๐๐๒	เจ้าหน้าที่งานพัสดุ	ชำนาญงาน	๔๔๖,๕๒๐ (๓๗,๒๑๐X๑๒)	-	-	๔๔๖,๕๒๐
๑๕๕	นางสาวปริธา เท็งสง	บัญชีบัณฑิต	๑๔-๒-๐๔-๔๒๐๓-๐๐๓	เจ้าหน้าที่งานพัสดุ	ชำนาญงาน	๑๔-๒-๐๔-๔๒๐๓-๐๐๓	เจ้าหน้าที่งานพัสดุ	ชำนาญงาน	๑๘๐,๖๐๐ (๑๕,๐๕๐X๑๒)	-	-	๑๘๐,๖๐๐
๑๕๖	นางสาวสวรรรณภักดิ์ ถ้าย่วนกุล	บธ.บ. คอมพิวเตอร์ธุรกิจ	๑๔-๒-๐๔-๔๒๐๓-๐๐๔	เจ้าหน้าที่งานพัสดุ	ปฏิบัติงาน	๑๔-๒-๐๔-๔๒๐๓-๐๐๔	เจ้าหน้าที่งานพัสดุ	ปฏิบัติงาน	๑๔๖,๖๔๐ (๑๒,๒๒๐X๑๒)	-	-	๑๔๖,๖๔๐
๑๕๗	นางสาวอาทิตย์ยา พงศ์โนนสุวรรณ	บธ.บ. คอมพิวเตอร์ธุรกิจ	๑๔-๒-๐๔-๔๒๐๓-๐๐๕	เจ้าหน้าที่งานพัสดุ	ปฏิบัติงาน	๑๔-๒-๐๔-๔๒๐๓-๐๐๕	เจ้าหน้าที่งานพัสดุ	ปฏิบัติงาน	๑๔๖,๖๔๐ (๑๒,๒๒๐X๑๒)	-	-	๑๔๖,๖๔๐
พนักงานจ้างตามภารกิจ												
๑๕๘	นางสุนันทา พลยาเพชร	บธ.บ.	-	ผู้ช่วยเจ้าหน้าที่งานพัสดุ	-	-	ผู้ช่วยเจ้าหน้าที่งานพัสดุ	-	๑๙๐,๕๖๐ (๑๕,๘๘๐X๑๒)	-	-	๑๙๐,๕๖๐
งานการจัดทำทะเบียนพัสดุ												
๑๕๙	นางสาวสุภาพร อวารเจริญ	บธ.บ. การเงินการธนาคาร	๑๔-๒-๐๔-๓๒๐๔-๐๐๒	นักวิชาการพัสดุ	ชำนาญการ	๑๔-๒-๐๔-๓๒๐๔-๐๐๒	นักวิชาการพัสดุ	ชำนาญการ	๓๒๙,๗๖๐ (๒๗,๔๘๐X๑๒)	-	-	๓๒๙,๗๖๐

ที่	ชื่อ-สกุล	คุณวุฒิการศึกษา	กรอบอัตราเก่าเดิม			กรอบอัตราค่าใหม่			เงินเดือน			หมายเหตุ
			เลขที่ตำแหน่ง	ตำแหน่ง	ระดับ	เลขที่ตำแหน่ง	ตำแหน่ง	ระดับ	เงินเดือน	เงินประจำตำแหน่ง	เงินค่าตอบแทน/เงินเพิ่มอื่นๆ	
๑๖๐	นายภูมินทร์ บัวเมียน	ปวส.	๑๔-๒-๐๔-๔๒๐๓-๐๐๖	เจ้าพนักงานพัสดุ	ปฏิบัติงาน	๑๔-๒-๐๔-๔๒๐๓-๐๐๖	เจ้าพนักงานพัสดุ	ปฏิบัติงาน	๑๔๖,๖๔๐	-	-	๑๔๖,๖๔๐
		อเล็กทรอนิกส์							(๑๒,๒๒๐x๑๒)			
	ฝ่ายพัฒนารายได้											
๑๖๑	นางสาวทิพวรรณ ชัยตรี	บริหารธุรกิจมหาบัณฑิต	๑๔-๒-๐๔-๒๑๐๒-๐๐๔	หัวหน้าฝ่ายพัฒนารายได้	ต้น	๑๔-๒-๐๔-๒๑๐๒-๐๐๔	หัวหน้าฝ่ายพัฒนารายได้	ต้น	๔๒๙,๒๔๐	๑๘,๐๐๐	-	๔๔๗,๒๔๐
				(นักบริหารงานการคลัง)			(นักบริหารงานการคลัง)		(๓๕,๗๗๐x๑๒)	(๑,๕๐๐x๑๒)		
	งานผลประโยชน์และกิจการพาณิชย์											
๑๖๒	- ว่าง -	-	๑๔-๒-๐๔-๓๒๐๓-๐๐๑	นักวิชาการจัดเก็บรายได้	ปก./ชก.	๑๔-๒-๐๔-๓๒๐๓-๐๐๑	นักวิชาการจัดเก็บรายได้	ปก./ชก.	๓๕๕,๓๒๐	-	-	๓๕๕,๓๒๐
									(๒๙,๖๑๐x๑๒)			ว่างเดิม
๑๖๓	นางสาวอัจฉรา ชัยพันธุ์	บร.ม.	๑๔-๒-๐๔-๓๒๐๓-๐๐๒	นักวิชาการจัดเก็บรายได้	ปฏิบัติการ	๑๔-๒-๐๔-๓๒๐๓-๐๐๒	นักวิชาการจัดเก็บรายได้	ปฏิบัติการ	๓๒๓,๐๔๐	-	-	๓๒๓,๐๔๐
									(๒๖,๙๒๐x๑๒)			
๑๖๔	นางดวงเดือน เกื้อพรหม	ปวส.	๑๔-๒-๐๔-๔๒๐๔-๐๐๑	เจ้าพนักงานจัดเก็บรายได้	ปฏิบัติงาน	๑๔-๒-๐๔-๔๒๐๔-๐๐๑	เจ้าพนักงานจัดเก็บรายได้	ปฏิบัติงาน	๑๘๕,๒๘๐	-	-	๑๘๕,๒๘๐
		การเลขานุการ							(๑๕,๔๕๐x๑๒)			
๑๖๕	นางสาวเกศสุดา แก้วจันทร์	บร.บ.	๑๔-๒-๐๔-๔๒๐๔-๐๐๒	เจ้าพนักงานจัดเก็บรายได้	ชำนาญงาน	๑๔-๒-๐๔-๔๒๐๔-๐๐๒	เจ้าพนักงานจัดเก็บรายได้	ชำนาญงาน	๑๙๔,๒๘๐	-	-	๑๙๔,๒๘๐
									(๑๖,๑๙๐x๑๒)			
๑๖๖	นางธิดาวรรณ บุญประดิษฐ์	ปวส.	๑๔-๒-๐๔-๔๒๐๔-๐๐๓	เจ้าพนักงานจัดเก็บรายได้	ชำนาญงาน	๑๔-๒-๐๔-๔๒๐๔-๐๐๓	เจ้าพนักงานจัดเก็บรายได้	ชำนาญงาน	๓๖๓,๔๘๐	-	-	๓๖๓,๔๘๐
		การบัญชี							(๓๐,๒๙๐x๑๒)			
๑๖๗	นางนวลศิริ ชัยเชื้อ	ศศ.บ.	๑๔-๒-๐๔-๔๒๐๔-๐๐๔	เจ้าพนักงานจัดเก็บรายได้	ชำนาญงาน	๑๔-๒-๐๔-๔๒๐๔-๐๐๔	เจ้าพนักงานจัดเก็บรายได้	ชำนาญงาน	๔๓๙,๖๘๐	-	-	๔๓๙,๖๘๐
									(๓๖,๖๕๐x๑๒)			
๑๖๘	นางอภินันท์ รมณี	ปวส.	๑๔-๒-๐๔-๔๒๐๔-๐๐๕	เจ้าพนักงานจัดเก็บรายได้	ชำนาญงาน	๑๔-๒-๐๔-๔๒๐๔-๐๐๕	เจ้าพนักงานจัดเก็บรายได้	ชำนาญงาน	๓๐๗,๙๒๐	-	-	๓๐๗,๙๒๐
		การบัญชี							(๒๕,๖๖๐x๑๒)			
๑๖๙	นางสาวพิมพ์ภัสสร ทองนุ่น	บร.บ.	๑๔-๒-๐๔-๔๒๐๔-๐๐๖	เจ้าพนักงานจัดเก็บรายได้	ชำนาญงาน	๑๔-๒-๐๔-๔๒๐๔-๐๐๖	เจ้าพนักงานจัดเก็บรายได้	ชำนาญงาน	๓๘๑,๑๒๐	-	-	๓๘๑,๑๒๐
									(๓๑,๗๖๐x๑๒)			
	พนักงานจ้างตามภารกิจ											
๑๗๐	นางอมรรัตน์ เพ็งมอม	ปวส.	-	ผช.เจ้าพนักงานจัดเก็บรายได้	-	-	ผช.เจ้าพนักงานจัดเก็บรายได้	-	๑๗๗,๑๒๐	-	-	๑๗๗,๑๒๐
		การจัดการทั่วไป					(ผู้มีคุณวุฒิ)		(๑๔,๗๖๐x๑๒)			
๑๗๑	- ว่าง -	-	-	ผช.เจ้าพนักงานจัดเก็บรายได้	-	-	ผช.เจ้าพนักงานจัดเก็บรายได้	-	๑๓๘,๐๐๐	-	-	๑๓๘,๐๐๐
							(ผู้มีคุณวุฒิ)		(๑๑,๕๐๐x๑๒)			ว่างเดิม
	ฝ่ายแผนที่ภาษีและทะเบียนทรัพย์สิน											
๑๗๒	นางสาวนันทมา ทองขาว	บริหารธุรกิจบัณฑิต	๑๔-๒-๐๔-๒๑๐๒-๐๐๕	หัวหน้าฝ่ายแผนที่ภาษีและทะเบียนทรัพย์สิน	ต้น	๑๔-๒-๐๔-๒๑๐๒-๐๐๕	หัวหน้าฝ่ายแผนที่ภาษีและทะเบียนทรัพย์สิน	ต้น	๔๑๖,๑๖๐	๑๘,๐๐๐	-	๔๓๔,๑๖๐
				(นักบริหารงานการคลัง)			(นักบริหารงานการคลัง)		(๓๔,๖๘๐x๑๒)	(๑,๕๐๐x๑๒)		
	งานแผนที่ภาษีและทะเบียนทรัพย์สิน											
๑๗๓	- ว่าง -	-	๑๔-๒-๐๔-๔๒๐๒-๐๐๑	เจ้าพนักงานการคลัง	ปง./ชก.	๑๔-๒-๐๔-๓๒๐๖-๐๐๔	นักวิชาการคอมพิวเตอร์	ปก./ชก.	๓๕๕,๓๒๐	-	-	๓๕๕,๓๒๐
									(๒๙,๖๑๐x๑๒)			ปรับปรุงตำแหน่งเพื่อให้เป็นไปตามโครงสร้าง
๑๗๔	นางสาวจินตนา กาญจนานิจ	ปวส.	๑๔-๒-๐๔-๔๒๐๔-๐๐๗	เจ้าพนักงานจัดเก็บรายได้	ชำนาญงาน	๑๔-๒-๐๔-๔๒๐๔-๐๐๗	เจ้าพนักงานจัดเก็บรายได้	ชำนาญงาน	๒๗๕,๐๔๐	-	-	๒๗๕,๐๔๐
									(๒๒,๙๒๐x๑๒)			
๑๗๕	สิบตำรวจเอก เอกชัย พูลจ้อย	ปวส.	๑๔-๒-๐๔-๔๒๐๔-๐๐๘	เจ้าพนักงานจัดเก็บรายได้	ปฏิบัติงาน	๑๔-๒-๐๔-๔๒๐๔-๐๐๘	เจ้าพนักงานจัดเก็บรายได้	ปฏิบัติงาน	๒๔๐,๔๘๐	-	-	๒๔๐,๔๘๐
		(คอมพิวเตอร์ธุรกิจ)							(๒๐,๐๔๐x๑๒)			

ที่	ชื่อ-สกุล	คุณวุฒิการศึกษา	กรอบอัตราค่าจ้างเดิม			กรอบอัตราค่าจ้างใหม่			เงินเดือน			หมายเหตุ
			เลขที่ตำแหน่ง	ตำแหน่ง	ระดับ	เลขที่ตำแหน่ง	ตำแหน่ง	ระดับ	เงินเดือน	เงินประจำตำแหน่ง	เงินค่าตอบแทน/เงินเพิ่มอื่นๆ	
	พนักงานจ้างตามภารกิจ											
๑๗๖	นายสมศักดิ์ เกิดพราน	ปริญญาตรี	-	ผู้ช่วยเจ้าพนักงานการคลัง	-	-	ผู้ช่วยเจ้าพนักงานการคลัง	-	๑๙๘,๒๔๐	-	-	๑๙๘,๒๔๐
		การจัดการ					(ผู้มีคุณวุฒิ)		(๑๖,๕๒๐x๑๒)			
๑๗๗	นางสาวปิยะกาญจน์ แก้วดี	บธ.บ.	-	ผู้ช่วยเจ้าพนักงานการคลัง	-	-	ผู้ช่วยเจ้าพนักงานการคลัง	-	๑๔๙,๒๘๐	-	-	๑๔๙,๒๘๐
		(การตลาด)					(ผู้มีคุณวุฒิ)		(๑๒,๔๘๐x๑๒)			
๑๗๘	นางอารีย์ บัวสด	ปวส.	-	ผู้ช่วยเจ้าพนักงานการคลัง	-	-	ผู้ช่วยเจ้าพนักงานการคลัง	-	๑๔๘,๔๔๐	-	-	๑๔๘,๔๔๐
		บริหารธุรกิจ					(ผู้มีคุณวุฒิ)		(๑๒,๓๗๐x๑๒)			
๑๗๙	นางสาวพรชิตา หัวหิน	บัญชีบัณฑิต	-	ผู้ช่วยเจ้าพนักงานการคลัง	-	-	ผู้ช่วยเจ้าพนักงานการคลัง	-	๑๔๙,๒๘๐	-	-	๑๔๙,๒๘๐
							(ผู้มีคุณวุฒิ)		(๑๒,๔๘๐x๑๒)			
๑๘๐	-ว่าง-	-	-	ผู้ช่วยนายช่างสำรวจ	-	-	ผู้ช่วยนายช่างสำรวจ	-	๑๓๘,๐๐๐	-	-	๑๓๘,๐๐๐
							(ผู้มีคุณวุฒิ)		(๑๑,๕๐๐x๑๒)			ว่างเดิม
๑๘๑	-ว่าง-	-	-	ผู้ช่วยนายช่างสำรวจ	-	-	ผู้ช่วยนายช่างสำรวจ	-	๑๓๘,๐๐๐	-	-	๑๓๘,๐๐๐
							(ผู้มีคุณวุฒิ)		(๑๑,๕๐๐x๑๒)			ว่างเดิม
๑๘๒	-ว่าง-	-	-	ผช.เจ้าพนักงานจัดเก็บรายได้	-	-	ผช.เจ้าพนักงานจัดเก็บรายได้	-	๑๓๘,๐๐๐	-	-	๑๓๘,๐๐๐
							(ผู้มีคุณวุฒิ)		(๑๑,๕๐๐x๑๒)			ว่างเดิม
๑๘๓	-ว่าง-	-	-	ผช.เจ้าพนักงานจัดเก็บรายได้	-	-	ผช.เจ้าพนักงานจัดเก็บรายได้	-	๑๓๘,๐๐๐	-	-	๑๓๘,๐๐๐
							(ผู้มีคุณวุฒิ)		(๑๑,๕๐๐x๑๒)			ว่างเดิม
	ฝ่ายบริหารงานทั่วไป											
๑๘๔	นางสาวสุดใจ เศษสิน	ร.ม.	๑๔-๒-๐๔-๒๑๐๑-๐๑๕	หัวหน้าฝ่ายบริหารงานทั่วไป	ต้น	๑๔-๒-๐๔-๒๑๐๑-๐๑๕	หัวหน้าฝ่ายบริหารงานทั่วไป	ต้น	๔๖๘,๙๖๐	๑๘,๐๐๐	-	๔๘๖,๙๖๐
				(นักบริหารงานทั่วไป)			(นักบริหารงานทั่วไป)		(๓๙,๐๘๐x๑๒)	(๑,๕๐๐x๑๒)		
	งานธุรการ											
๑๘๕	นางสาวเปรมิกา พุทธิพัฒนา	วศ.บ.	๑๔-๒-๐๔-๔๑๐๑-๐๐๖	เจ้าพนักงานธุรการ	ชำนาญงาน	๑๔-๒-๐๔-๔๑๐๑-๐๐๖	เจ้าพนักงานธุรการ	ชำนาญงาน	๓๐๒,๒๘๐	-	-	๓๐๒,๒๘๐
									(๒๕,๑๙๐x๑๒)			
๑๘๖	นางสาวช่อแก้ว เกษสมัน	บธ.บ.	๑๔-๒-๐๔-๔๑๐๑-๐๐๗	เจ้าพนักงานธุรการ	ปฏิบัติงาน	๑๔-๒-๐๔-๔๑๐๑-๐๐๗	เจ้าพนักงานธุรการ	ปฏิบัติงาน	๑๖๘,๓๖๐	-	-	๑๖๘,๓๖๐
		วิทยาการจัดการ							(๑๔,๐๓๐x๑๒)			
๑๘๗	-ว่าง-	-	๑๔-๒-๐๔-๔๑๐๑-๐๐๘	เจ้าพนักงานธุรการ	ปฏิบัติงาน	๑๔-๒-๐๔-๔๑๐๑-๐๐๘	เจ้าพนักงานธุรการ	ชำนาญงาน	๑๙๔,๒๘๐	-	-	๑๙๔,๒๘๐
									(๑๖,๑๙๐x๑๒)			
๑๘๘	นางสาวสุกมาศ จิปีภพ	วิทยาศาสตร์บัณฑิต	๑๔-๒-๐๔-๔๑๐๑-๐๐๙	เจ้าพนักงานธุรการ	ปง./ชง.	๑๔-๒-๐๔-๓๑๐๑-๐๐๙	นักจัดการงานทั่วไป	ปฏิบัติการ	๓๕๕,๓๒๐	-	-	๓๕๕,๓๒๐
									(๒๔,๘๒๕x๑๒)	ปรับปรุงตำแหน่งเพื่อให้เป็นไปตามโครงสร้าง		
										และปรับเปลี่ยนเลขที่ตำแหน่ง ๑๔-๒-๐๔-๔๑๐๑-๐๐๙		
										เจ้าพนักงานธุรการ ไปยังงานส่งเสริมการท่องเที่ยว		
										ฝ่ายอำนวยการ สำนักปลัดเทศบาล		
	พนักงานจ้างตามภารกิจ											
๑๘๙	นายพัฒนฤช ปัญจศิริ	ปวส.	-	ผู้ช่วยเจ้าพนักงานธุรการ	-	-	ผู้ช่วยเจ้าพนักงานธุรการ	-	๑๗๒,๔๔๐	-	-	๑๗๒,๔๔๐
		คอมพิวเตอร์					(ผู้มีคุณวุฒิ)		(๑๔,๓๗๐x๑๒)			
	พนักงานจ้างทั่วไป											
๑๙๐	สิบเอกอัชฎา ทองงาม	-	-	พนักงานขับรถยนต์	-	-	พนักงานขับรถยนต์	-	๑๐๘,๐๐๐	-	-	๑๐๘,๐๐๐
				ทะเบียน กข ๕๓๑๐			ทะเบียน กข ๕๓๑๐		(๙,๐๐๐x๑๒)			

ที่	ชื่อ-สกุล	คุณวุฒิการศึกษา	กรอบอัตราค่าจ้างเดิม			กรอบอัตราค่าจ้างใหม่			เงินเดือน			หมายเหตุ
			เลขที่ตำแหน่ง	ตำแหน่ง	ระดับ	เลขที่ตำแหน่ง	ตำแหน่ง	ระดับ	เงินเดือน	เงินประจำตำแหน่ง	เงินค่าตอบแทน/เงินเพิ่มอื่นๆ	
	สำนักช่าง											
๑๙๑	นายสุวิทย์ มุกข์คุ้ม	บริหารธุรกิจบัณฑิต (การจัดการงานก่อสร้าง)	๑๔-๒-๐๕-๒๑๐๓-๐๐๑	ผู้อำนวยการสำนักช่าง (นักบริหารงานช่าง)	สูง	๑๔-๒-๐๕-๒๑๐๓-๐๐๑	ผู้อำนวยการสำนักช่าง (นักบริหารงานช่าง)	สูง	๖๕๖,๖๘๐ (๕๓,๘๙๐x๑๒)	๑๒๐,๐๐๐ (๑๐,๐๐๐x๑๒)	๑๒๐,๐๐๐ (๑๐,๐๐๐x๑๒)	๘๘๖,๖๘๐
	งานธุรการ											
๑๙๒	นางสาวสุธารัตน์ ไกรเทพ	วท.บ.	๑๔-๒-๐๕-๔๑๐๑-๐๑๑	เจ้าพนักงานธุรการ	ชำนาญงาน	๑๔-๒-๐๕-๔๑๐๑-๐๑๑	เจ้าพนักงานธุรการ	ชำนาญงาน	๓๒๙,๘๘๐ (๒๗,๔๙๐x๑๒)	-	-	๓๒๙,๘๘๐
๑๙๓	นางรริณทิพย์ โลภสิกรรม	ศศ.บ.	๑๔-๒-๐๕-๔๑๐๑-๐๑๒	เจ้าพนักงานธุรการ	ชำนาญงาน	๑๔-๒-๐๕-๔๑๐๑-๐๑๒	เจ้าพนักงานธุรการ	ชำนาญงาน	๔๒๖,๔๘๐ (๓๕,๕๕๐x๑๒)	-	-	๔๒๖,๔๘๐
๑๙๔	นายขันติ ตันติบรรพกุล	บธ.บ.	๑๔-๒-๐๕-๔๑๐๑-๐๑๓	เจ้าพนักงานธุรการ	ชำนาญงาน	๑๔-๒-๐๕-๔๑๐๑-๐๑๓	เจ้าพนักงานธุรการ	ชำนาญงาน	๕๖๖,๘๘๐ (๔๗,๒๔๐x๑๒)	-	-	๕๖๖,๘๘๐
	พนักงานจ้างภารกิจ											
๑๙๕	นางกัญญา โอทอง	ปวท. การบัญชี	-	ผู้ช่วยเจ้าพนักงานธุรการ	-	-	ผู้ช่วยเจ้าพนักงานธุรการ (ผู้มีคุณวุฒิ)	-	๑๙๑,๘๘๐ (๑๕,๙๙๐x๑๒)	-	-	๑๙๑,๘๘๐
	ส่วนควบคุมการก่อสร้าง อาคารและผังเมือง											
๑๙๖	นายรัช องค์กรา	วศ.บ.	๑๔-๒-๐๕-๒๑๐๓-๐๐๒	ผู้อำนวยการส่วนควบคุมการ ก่อสร้างอาคารและผังเมือง (นักบริหารงานช่าง)	กลาง	๑๔-๒-๐๕-๒๑๐๓-๐๐๒	ผู้อำนวยการส่วนควบคุมการ ก่อสร้างอาคารและผังเมือง (นักบริหารงานช่าง)	กลาง	๕๒๙,๕๖๐ (๔๔,๑๓๐x๑๒)	๓๐,๐๐๐ (๒,๕๐๐x๑๒)	๓๐,๐๐๐ (๒,๕๐๐x๑๒)	๕๘๙,๕๖๐
	ฝ่ายควบคุมการก่อสร้าง											
๑๙๗	- ว่าง -	-	๑๔-๒-๐๕-๒๑๐๓-๐๐๓	หัวหน้าฝ่ายควบคุมการก่อสร้าง (นักบริหารงานช่าง)	ต้น	๑๔-๒-๐๕-๒๑๐๓-๐๐๓	หัวหน้าฝ่ายควบคุมการก่อสร้าง (นักบริหารงานช่าง)	ต้น	๓๙๓,๖๐๐ (๓๒,๘๐๐x๑๒)	๑๘,๐๐๐ (๑,๕๐๐x๑๒)	-	๔๑๑,๖๐๐ ว่างเดิม
	งานวิศวกรรม											
๑๙๘	- ว่าง -	-	๑๔-๒-๐๕-๓๗๐๑-๐๐๑	วิศวกรโยธา	ปก./ชก.	๑๔-๒-๐๕-๓๗๐๑-๐๐๑	วิศวกรโยธา	ปก./ชก.	๓๕๕,๓๒๐ (๒๙,๖๑๐x๑๒)	-	-	๓๕๕,๓๒๐ ว่างเดิม
๑๙๙	นายสุวาทิ เตนยุกต์	วิศวกรรมศาสตรบัณฑิต วิศวกรรมโยธา	๑๔-๒-๐๕-๓๗๐๑-๐๐๒	วิศวกรโยธา	ปฏิบัติการ	๑๔-๒-๐๕-๓๗๐๑-๐๐๒	วิศวกรโยธา	ปฏิบัติการ	๒๑๘,๔๐๐ (๑๘,๒๐๐x๑๒)	-	-	๒๑๘,๔๐๐
๒๐๐	นายกิตติพงษ์ ทวนคำ	บธ.ม.	๑๔-๒-๐๕-๓๗๐๑-๐๐๓	วิศวกรโยธา	ชำนาญการ พิเศษ (รักษาการใน ตำแหน่ง)	๑๔-๒-๐๕-๓๗๐๑-๐๐๓	วิศวกรโยธา	ชำนาญการ พิเศษ (รักษาการใน ตำแหน่ง)	๕๒๘,๒๔๐ (๔๔,๐๒๐x๑๒)	๖๗,๒๐๐ (๕,๖๐๐x๑๒)	๖๗,๒๐๐ (๕,๖๐๐x๑๒)	๖๖๒,๖๔๐ รักษาการในตำแหน่ง วิศวกรโยธานำปฏิบัติการพิเศษ ตามมติ ก.ท.จ.ครั้งที่ ๑๐/๒๕๖๔ เมื่อวันที่ ๒๖ ต.ค.๖๔
๒๐๑	นายอำนาจโชค ทองนอก	ปวส. ก่อสร้าง	๑๔-๒-๐๕-๔๗๐๑-๐๐๑	นายช่างโยธา	ชำนาญงาน	๑๔-๒-๐๕-๔๗๐๑-๐๐๑	นายช่างโยธา	ชำนาญงาน	๓๕๒,๐๘๐ (๒๙,๓๔๐x๑๒)	-	-	๓๕๒,๐๘๐
๒๐๒	นายภาณุมาศ ชูช่วย	ปวส. ก่อสร้าง	๑๔-๒-๐๕-๔๗๐๑-๐๐๒	นายช่างโยธา	ชำนาญงาน	๑๔-๒-๐๕-๔๗๐๑-๐๐๒	นายช่างโยธา	ชำนาญงาน	๒๘๕,๘๔๐ (๒๓,๘๒๐x๑๒)	-	-	๒๘๕,๘๔๐

ที่	ชื่อ-สกุล	คุณวุฒิการศึกษา	กรอบอัตราเก่าเดิม			กรอบอัตราค่าใหม่			เงินเดือน			หมายเหตุ
			เลขที่ตำแหน่ง	ตำแหน่ง	ระดับ	เลขที่ตำแหน่ง	ตำแหน่ง	ระดับ	เงินเดือน	เงินประจำตำแหน่ง	เงินค่าตอบแทน/เงินเพิ่มอื่นๆ	
	งานสถาปัตยกรรม											
๒๐๓	นายตรีชาติ ชูเวทย์	สถาปัตยกรรมศาสตร์	๑๔-๒-๐๕-๓๗๐๒-๐๐๑	สถาปนิก	ชำนาญการ	๑๔-๒-๐๕-๓๗๐๒-๐๐๑	สถาปนิก	ชำนาญการ	๖๓๕,๖๘๐	๖๗,๒๐๐	๖๗,๒๐๐	๗๖๙,๐๘๐
		บัณฑิต			พิเศษ			พิเศษ	(๓๗,๙๖๐X๑๒)	(๕,๖๐๐X๑๒)	(๕,๖๐๐X๑๒)	รักษาการในตำแหน่งสถาปนิกชำนาญการพิเศษ
					(รักษาการในตำแหน่ง)			(รักษาการในตำแหน่ง)				ตามมติ ก.ท.จ.ครั้งที่ ๗/๒๕๖๔
												เมื่อวันที่ ๒๓ ก.ค.๒๕๖๔
๒๐๔	- ว่าง -	-	๑๔-๒-๐๕-๓๗๐๒-๐๐๒	สถาปนิก	ป.ก./ช.ก.	๑๔-๒-๐๕-๓๗๐๒-๐๐๒	สถาปนิก	ป.ก./ช.ก.	๓๕๕,๓๒๐	-	-	๓๕๕,๓๒๐
									(๒๙,๖๑๐X๑๒)			ว่างเดิม
๒๐๕	นางสาวพัชรินทร์ ยุ่งยั้ง	สถาปัตยกรรมศาสตร์	๑๔-๒-๐๕-๔๗๐๑-๐๐๓	นายช่างโยธา	ปฏิบัติงาน	๑๔-๒-๐๕-๔๗๐๑-๐๐๓	นายช่างโยธา	ปฏิบัติงาน	๑๘๘,๖๔๐	-	-	๑๘๘,๖๔๐
		บัณฑิต							(๑๕,๗๒๐X๑๒)			
๒๐๖	นายปริชา ยี่ซ้าย	เทคโนโลยีสถาปัตยกรรม	๑๔-๒-๐๕-๔๗๐๑-๐๐๔	นายช่างโยธา	ปฏิบัติงาน	๑๔-๒-๐๕-๔๗๐๑-๐๐๔	นายช่างโยธา	ปฏิบัติงาน	๒๘๖,๘๐๐	-	-	๒๘๖,๘๐๐
									(๒๓,๙๐๐X๑๒)			
๒๐๗	นางสาวรัชฌิกร วงศ์เทพวานิชย์	สถาปัตยกรรมศาสตร์	๑๔-๒-๐๕-๔๗๐๒-๐๐๑	นายช่างเขียนแบบ	ชำนาญงาน	๑๔-๒-๐๕-๔๗๐๒-๐๐๑	นายช่างเขียนแบบ	ชำนาญงาน	๒๙๑,๒๔๐	-	-	๒๙๑,๒๔๐
		บัณฑิต							(๒๔,๒๗๐X๑๒)			
	พนักงานจ้างตามภารกิจ											
๒๐๘	- ว่าง -	-	-	ผู้ช่วยนายช่างเขียนแบบ	-	-	ผู้ช่วยนายช่างเขียนแบบ (ผู้มีคุณวุฒิ)	-	๑๓๘,๐๐๐	-	-	๑๓๘,๐๐๐
									(๑๑,๕๐๐X๑๒)			ว่างเดิม
๒๐๙	นายวิษณุ อาสนะสกุล	ปวช.	-	ผู้ช่วยนายช่างเขียนแบบ	-	-	ผู้ช่วยนายช่างเขียนแบบ (ผู้มีคุณวุฒิ)	-	๑๒๗,๐๘๐	-	-	๑๒๗,๐๘๐
									(๑๐,๕๙๐X๑๒)			
	ฝ่ายควบคุมอาคาร											
๒๑๐	นายพัฒน์พงษ์ อามาตย์เสนา	วศ.บ.	๑๔-๒-๐๕-๒๑๐๓-๐๐๔	หัวหน้าฝ่ายควบคุมอาคาร (นักบริหารงานช่าง)	ต้น	๑๔-๒-๐๕-๒๑๐๓-๐๐๔	หัวหน้าฝ่ายควบคุมอาคาร (นักบริหารงานช่าง)	ต้น	๔๙๘,๖๐๐	๑๘,๐๐๐	-	๕๑๖,๖๐๐
									(๔๑,๕๕๐X๑๒)	(๑,๕๐๐X๑๒)		
	งานควบคุมอาคาร											
๒๑๑	นายอธิภู ชัยมาตสิริกุล	วท.บ.	๑๔-๒-๐๕-๓๗๐๑-๐๐๔	วิศวกรโยธา	ปฏิบัติการ	๑๔-๒-๐๕-๓๗๐๑-๐๐๔	วิศวกรโยธา	ปฏิบัติการ	๒๔๕,๒๘๐	-	-	๒๔๕,๒๘๐
		วิศวกรรมโยธา							(๒๐,๔๔๐X๑๒)			
๒๑๒	นายชนันธร แก้วนำ	สถาปัตยกรรมศาสตร์	๑๔-๒-๐๕-๓๗๐๒-๐๐๓	สถาปนิก	ปฏิบัติการ	๑๔-๒-๐๕-๓๗๐๒-๐๐๓	สถาปนิก	ปฏิบัติการ	๒๕๓,๖๘๐	-	-	๒๕๓,๖๘๐
		บัณฑิต							(๒๑,๑๔๐X๑๒)			
๒๑๓	นายเฉลิมชนม์ ว่องวชิราพานิชย์	เทคโนโลยี	๑๔-๒-๐๕-๔๗๐๑-๐๐๕	นายช่างโยธา	ชำนาญงาน	๑๔-๒-๐๕-๔๗๐๑-๐๐๕	นายช่างโยธา	ชำนาญงาน	๓๕๗,๗๒๐	-	-	๓๕๗,๗๒๐
		บัณฑิต							(๒๙,๘๑๐X๑๒)			
๒๑๔	- ว่าง -	-	๑๔-๒-๐๕-๔๗๐๑-๐๐๖	นายช่างโยธา	ป.ง./ช.ง.	๑๔-๒-๐๕-๔๗๐๑-๐๐๖	นายช่างโยธา	ป.ง./ช.ง.	๒๙๗,๙๐๐	-	-	๒๙๗,๙๐๐
									(๒๔,๘๒๕X๑๒)			ว่างเดิม
๒๑๕	นายธีรเดช ทรแก้ว	อุตสาหกรรมศาสตร์	๑๔-๒-๐๕-๔๗๐๑-๐๐๗	นายช่างโยธา	ปฏิบัติงาน	๑๔-๒-๐๕-๔๗๐๑-๐๐๗	นายช่างโยธา	ปฏิบัติงาน	๒๗๗,๖๘๐	-	-	๒๗๗,๖๘๐
		บัณฑิต							(๒๓,๑๔๐X๑๒)			
	งานผังเมือง											
๒๑๖	- ว่าง -	-	๑๔-๒-๐๕-๔๗๐๑-๐๐๘	นายช่างโยธา	ป.ง./ช.ง.	๑๔-๒-๐๕-๔๗๐๑-๐๐๘	นายช่างโยธา	ป.ง./ช.ง.	๒๙๗,๙๐๐	-	-	๒๙๗,๙๐๐
									(๒๔,๘๒๕X๑๒)			ว่างเดิม

ที่	ชื่อ-สกุล	คุณวุฒิการศึกษา	กรอบอัตรากำลังเดิม			กรอบอัตรากำลังใหม่			เงินเดือน			หมายเหตุ
			เลขที่ตำแหน่ง	ตำแหน่ง	ระดับ	เลขที่ตำแหน่ง	ตำแหน่ง	ระดับ	เงินเดือน	เงินประจำตำแหน่ง	เงินค่าตอบแทน/เงินเพิ่มอื่นๆ	
๒๑๗	- ว่าง -	-	๑๔-๒-๐๕-๓๗๐๓-๐๐๑	นักผังเมือง	ปก./ชก.	๑๔-๒-๐๕-๓๗๐๓-๐๐๑	นักผังเมือง	ปก./ชก.	๓๕๕,๓๒๐	-	-	๓๕๕,๓๒๐
									(๒๙,๖๑๐X๑๒)			ว่างเดิม
	ส่วนการโยธา											
๒๑๘	- ว่าง -	-	๑๔-๒-๐๕-๒๑๐๓-๐๐๕	ผู้อำนวยการส่วนการโยธา (นักบริหารงานช่าง)	กลาง	๑๔-๒-๐๕-๒๑๐๓-๐๐๕	ผู้อำนวยการส่วนการโยธา (นักบริหารงานช่าง)	กลาง	๕๓๘,๒๐๐	๓๐,๐๐๐	๓๐,๐๐๐	๕๙๘,๒๐๐
	(อยู่ระหว่างการดำเนินการสรรหาของ กท.)								(๔๔,๘๕๐X๑๒)	(๒,๕๐๐X๑๒)	(๒,๕๐๐X๑๒)	ว่างเดิม
	ฝ่ายสาธารณูปโภค											
๒๑๙	นายชาญวิทย์ เดชะพิชัย	วศ.บ.	๑๔-๒-๐๕-๒๑๐๓-๐๐๖	หัวหน้าฝ่ายสาธารณูปโภค (นักบริหารงานช่าง)	ต้น	๑๔-๒-๐๕-๒๑๐๓-๐๐๖	หัวหน้าฝ่ายสาธารณูปโภค (นักบริหารงานช่าง)	ต้น	๔๓๕,๗๒๐	๑๘,๐๐๐	-	๔๕๓,๗๒๐
									(๓๖,๓๑๐X๑๒)	(๑,๕๐๐X๑๒)		
	งานสาธารณูปโภค											
๒๒๐	- ว่าง -	-	๑๔-๒-๐๕-๔๗๐๑-๐๐๙	นายช่างโยธา	อาวุโส	๑๔-๒-๐๕-๔๗๐๑-๐๐๙	นายช่างโยธา	ปง./ชง.	๒๙๗,๙๐๐	-	-	๒๙๗,๙๐๐
									(๒๔,๘๒๕X๑๒)			ว่างเดิม
๒๒๑	นายวรรณระ เพ็ชรประสิทธิ์	ปวส. ก่อสร้าง	๑๔-๒-๐๕-๔๗๐๑-๐๑๐	นายช่างโยธา	ชำนาญงาน	๑๔-๒-๐๕-๔๗๐๑-๐๑๐	นายช่างโยธา	ชำนาญงาน	๓๑๓,๔๔๐	-	-	๓๑๓,๔๔๐
									(๒๖,๑๒๐X๑๒)			
๒๒๒	นายปัญญา สุมาลย์	วิทยาศาสตรบัณฑิต เทคโนโลยีอุตสาหกรรม (เทคโนโลยีก่อสร้าง)	๑๔-๒-๐๕-๔๗๐๑-๐๑๑	นายช่างโยธา	ชำนาญงาน	๑๔-๒-๐๕-๔๗๐๑-๐๑๑	นายช่างโยธา	ชำนาญงาน	๓๔๑,๑๖๐	-	-	๓๔๑,๑๖๐
									(๒๘,๔๓๐X๑๒)			
	ลูกจ้างประจำ											
๒๒๓	นายเชิดวิทย์ รักไทย	ม.๓	-	พนักงานขับรถยนต์ ทะเบียน ตค ๒๖๔	-	-	พนักงานขับรถยนต์ ทะเบียน ตค ๒๖๔	-	๓๑๗,๕๒๐	-	-	๓๑๗,๕๒๐
									(๒๖,๔๖๐X๑๒)			
	นายอดุลย์ กุลพิมพ์ไทย	ปวช. ช่างสำรวจ	-	ผู้ช่วยช่างปูน	-	-	-	-	-	-	-	ยุบเลิก/เกษียณ
๒๒๔	นายสมฤทธิ์ โสมสง	ป.๔	-	ผู้ช่วยช่างปูน	-	-	ผู้ช่วยช่างปูน	-	๓๐๘,๐๔๐	-	-	๓๐๘,๐๔๐
									(๒๕,๖๗๐X๑๒)			
๒๒๕	นายธวัช พรหมदान	ป.๔	-	คนงาน	-	-	คนงาน	-	๒๕๒,๑๒๐	-	-	๒๕๒,๑๒๐
									(๒๑,๐๑๐X๑๒)			ยุบเลิก ปี ๒๕๖๘
	พนักงานจ้างตามภารกิจ											
๒๒๖	นายสัจด์ โสมสง	ม.๓	-	พนักงานขับรถยนต์ หมายเลข ทะเบียน ๘๐-๔๘๗๕	-	-	พนักงานขับรถยนต์ หมายเลข ทะเบียน ๘๐-๔๘๗๕ (ผู้มีทักษะ)	-	๑๙๔,๐๔๐	-	-	๑๙๔,๐๔๐
									(๑๖,๑๗๐X๑๒)			
๒๒๗	นายสุวิน เมืองหนึ่ง	ป.๖	-	พนักงานขับรถยนต์ หมายเลข ทะเบียน น.๐๖๙๒	-	-	พนักงานขับรถยนต์ หมายเลข ทะเบียน น.๐๖๙๒ (ผู้มีทักษะ)	-	๑๘๓,๐๐๐	-	-	๑๘๓,๐๐๐
									(๑๕,๒๕๐X๑๒)			
๒๒๘	นายพิทักษ์ จริ่งจิตร	ป.๔	-	พนักงานขับรถยนต์ หมายเลข ทะเบียน ถข ๖๕	-	-	พนักงานขับรถยนต์ หมายเลข ทะเบียน ถข ๖๕ (ผู้มีทักษะ)	-	๑๗๖,๐๔๐	-	-	๑๗๖,๐๔๐
									(๑๔,๖๗๐X๑๒)			
๒๒๙	นายอนันต์ กลับศรีอ่อน	ป.๔	-	พนักงานขับรถยนต์ หมายเลข ทะเบียน บท ๗๘๖๐	-	-	พนักงานขับรถยนต์ หมายเลข ทะเบียน บท ๗๘๖๐ (ผู้มีทักษะ)	-	๑๙๙,๐๘๐	-	-	๑๙๙,๐๘๐
									(๑๖,๕๙๐X๑๒)			

ที่	ชื่อ-สกุล	คุณวุฒิการศึกษา	กรอบอัตราค่าจ้างเดิม			กรอบอัตราค่าจ้างใหม่			เงินเดือน			หมายเหตุ
			เลขที่ตำแหน่ง	ตำแหน่ง	ระดับ	เลขที่ตำแหน่ง	ตำแหน่ง	ระดับ	เงินเดือน	เงินประจำตำแหน่ง	เงินค่าตอบแทน/เงินเพิ่มอื่นๆ	
๒๓๐	นายสมพงษ์ ภิรมย์	ป.๔	-	พนักงานขับรถยนต์ หมายเลขทะเบียน ถ.๐๑๒๔	-	-	พนักงานขับรถยนต์ หมายเลขทะเบียน ถ.๐๑๒๔ (ผู้มีทักษะ)	-	๑๗๙,๔๐๐ (๑๕,๙๕๐x๑๒)	-	-	๑๗๙,๔๐๐
๒๓๑	นายณรงค์ เศษสม	-	-	พนักงานขับรถยนต์ หมายเลขทะเบียน น.๑๖๓๘	-	-	พนักงานขับรถยนต์ หมายเลขทะเบียน น.๑๖๓๘ (ผู้มีทักษะ)	-	๑๑๒,๘๐๐ (๙,๔๐๐x๑๒)	-	-	๑๑๒,๘๐๐
๒๓๒	นายอุทัย กลีบศรีอ่อน	ป.๔	-	พนักงานขับรถยนต์หมายเลขทะเบียน ต.๐๖๗๐	-	-	พนักงานขับรถยนต์ หมายเลขทะเบียน ต.๐๖๗๐ (ผู้มีทักษะ)	-	๑๙๐,๒๐๐ (๑๕,๘๕๐x๑๒)	-	-	๑๙๐,๒๐๐
๒๓๓	-ว่าง-	-	-	-	-	-	พนักงานขับเครื่องจักรกลขนาดหนัก (ผู้มีทักษะ) รถชุดคล้าย ทะเบียน ตค ๑๔๗๗	-	๑๘๐,๐๐๐ (๑๕,๐๐๐x๑๒)	-	-	๑๘๐,๐๐๐ กำหนดเพิ่ม
๒๓๔	-ว่าง-	-	-	-	-	-	พนักงานขับรถยนต์ (ผู้มีทักษะ) รถเกรต ทะเบียน ต ๐๕๔๒๔	-	๑๑๒,๘๐๐ (๙,๔๐๐x๑๒)	-	-	๑๑๒,๘๐๐ กำหนดเพิ่ม
	พนักงานจ้างทั่วไป											
๒๓๕	นายเจษฎากร แก้วละเอียด	-	-	พนักงานขับรถยนต์ ทะเบียน ต ๕๖๙๗	-	-	พนักงานขับรถยนต์ ทะเบียน ต ๕๖๙๗	-	๑๐๘,๐๐๐ (๙,๐๐๐x๑๒)	-	-	๑๐๘,๐๐๐
๒๓๖	นายสมชาย อธิญา	-	-	พนักงานขับรถยนต์ ทะเบียน บ ๓๔๗๕	-	-	พนักงานขับรถยนต์ ทะเบียน บ ๓๔๗๕	-	๑๐๘,๐๐๐ (๙,๐๐๐x๑๒)	-	-	๑๐๘,๐๐๐
๒๓๗	นายกิตติพงษ์ รักนัย	วท.บ.	-	พนักงานขับรถยนต์ ทะเบียน น ๓๓๔๘	-	-	พนักงานขับรถยนต์ ทะเบียน น ๓๓๔๘	-	๑๐๘,๐๐๐ (๙,๐๐๐x๑๒)	-	-	๑๐๘,๐๐๐
๒๓๘	นายวิระ ชุ่นสัน	ม.๓	-	พนักงานขับรถยนต์ ทะเบียน ตรัง น ๑๖๔๑	-	-	พนักงานขับรถยนต์ ทะเบียน ตรัง น ๑๖๔๑	-	๑๐๘,๐๐๐ (๙,๐๐๐x๑๒)	-	-	๑๐๘,๐๐๐
๒๓๙	นายกัมพล สีหนู	ป.๖	-	พนักงานขับรถยนต์ ทะเบียน ๘๐-๔๘๖๙	-	-	พนักงานขับรถยนต์ ทะเบียน ๘๐-๔๘๖๙	-	๑๐๘,๐๐๐ (๙,๐๐๐x๑๒)	-	-	๑๐๘,๐๐๐
๒๔๐	นายราเชนทร์ แก้วลาย	ปวส.	-	พนักงานขับรถยนต์ ทะเบียน ต ๐๖๕๔	-	-	พนักงานขับรถยนต์ ทะเบียน ต ๐๖๕๔	-	๑๐๘,๐๐๐ (๙,๐๐๐x๑๒)	-	-	๑๐๘,๐๐๐
	-ว่าง-	-	-	พนักงานขับรถยนต์ ทะเบียน ต ๐๕๔๒๔	-	-	-	-	-	-	-	ยุบเลิก
๒๔๑	นายจิรวุฒิ เต็มรักษ์	ม.๖	-	พนักงานขับรถยนต์ ทะเบียน ๘๐-๕๙๗๓	-	-	พนักงานขับรถยนต์ ทะเบียน ๘๐-๕๙๗๓	-	๑๐๘,๐๐๐ (๙,๐๐๐x๑๒)	-	-	๑๐๘,๐๐๐
๒๔๒	นายภัคที หนูสุข	-	-	พนักงานขับรถยนต์ ทะเบียน ๘๐-๔๘๖๘	-	-	พนักงานขับรถยนต์ ทะเบียน ๘๐-๔๘๖๘	-	๑๐๘,๐๐๐ (๙,๐๐๐x๑๒)	-	-	๑๐๘,๐๐๐
๒๔๓	-ว่าง-	-	-	คณงานทั่วไป	-	-	คณงานทั่วไป	-	๑๐๘,๐๐๐ (๙,๐๐๐x๑๒)	-	-	๑๐๘,๐๐๐ ว่างเดิม
๒๔๔	นายประยงค์ศักดิ์ รักษา	ม.๓	-	คณงานทั่วไป	-	-	คณงานทั่วไป	-	๑๐๘,๐๐๐ (๙,๐๐๐x๑๒)	-	-	๑๐๘,๐๐๐

ที่	ชื่อ-สกุล	คุณวุฒิการศึกษา	กรอบอัตราเก่าเดิม			กรอบอัตราค่าใหม่			เงินเดือน			หมายเหตุ
			เลขที่ตำแหน่ง	ตำแหน่ง	ระดับ	เลขที่ตำแหน่ง	ตำแหน่ง	ระดับ	เงินเดือน	เงินประจำตำแหน่ง	เงินค่าตอบแทน/เงินเพิ่มอื่นๆ	
๒๔๕	นายสมชาย ชำของ	ปวช.	-	คนงานทั่วไป	-	-	คนงานทั่วไป	-	๑๐๘,๐๐๐ (๙,๐๐๐x๑๒)	-	-	๑๐๘,๐๐๐
๒๔๖	นายยุทธ ไชยยุทธกุล	-	-	คนงานทั่วไป	-	-	คนงานทั่วไป	-	๑๐๘,๐๐๐ (๙,๐๐๐x๑๒)	-	-	๑๐๘,๐๐๐
๒๔๗	นายประเสริฐ ไส้คง	ป.๖	-	คนงานทั่วไป	-	-	คนงานทั่วไป	-	๑๐๘,๐๐๐ (๙,๐๐๐x๑๒)	-	-	๑๐๘,๐๐๐
๒๔๘	นายสมควร ทองฤทธิ์	ป.๖	-	คนงานทั่วไป	-	-	คนงานทั่วไป	-	๑๐๘,๐๐๐ (๙,๐๐๐x๑๒)	-	-	๑๐๘,๐๐๐
๒๔๙	- ว่าง -	-	-	คนงานทั่วไป	-	-	คนงานทั่วไป	-	๑๐๘,๐๐๐ (๙,๐๐๐x๑๒)	-	-	๑๐๘,๐๐๐ ว่างเดิม
๒๕๐	- ว่าง -	-	-	คนงานทั่วไป	-	-	คนงานทั่วไป	-	๑๐๘,๐๐๐ (๙,๐๐๐x๑๒)	-	-	๑๐๘,๐๐๐ ว่างเดิม
๒๕๑	นายพงษ์ศักดิ์ พรหมदान	ป.๖	-	คนงานทั่วไป	-	-	คนงานทั่วไป	-	๑๐๘,๐๐๐ (๙,๐๐๐x๑๒)	-	-	๑๐๘,๐๐๐
๒๕๒	- ว่าง -	-	-	คนงานทั่วไป	-	-	คนงานทั่วไป	-	๑๐๘,๐๐๐ (๙,๐๐๐x๑๒)	-	-	๑๐๘,๐๐๐ ว่างเดิม
๒๕๓	นายจักรภฤต รักษิณ	ม.๖	-	คนงานทั่วไป	-	-	คนงานทั่วไป	-	๑๐๘,๐๐๐ (๙,๐๐๐x๑๒)	-	-	๑๐๘,๐๐๐
๒๕๔	นายประเสริฐ สิงห์อินทร์	ป.๔	-	คนงานทั่วไป	-	-	คนงานทั่วไป	-	๑๐๘,๐๐๐ (๙,๐๐๐x๑๒)	-	-	๑๐๘,๐๐๐
๒๕๕	นายธราดล เพชรรัตน์	ม.๖	-	คนงานทั่วไป	-	-	คนงานทั่วไป	-	๑๐๘,๐๐๐ (๙,๐๐๐x๑๒)	-	-	๑๐๘,๐๐๐
๒๕๖	นายอนุเทพ รักคง	ม.๓	-	คนงานทั่วไป	-	-	คนงานทั่วไป	-	๑๐๘,๐๐๐ (๙,๐๐๐x๑๒)	-	-	๑๐๘,๐๐๐
๒๕๗	นายกรรณภริรัฐ ศรีชัย	-	-	คนงานทั่วไป	-	-	คนงานทั่วไป	-	๑๐๘,๐๐๐ (๙,๐๐๐x๑๒)	-	-	๑๐๘,๐๐๐
๒๕๘	นายไพโรจน์ สมจิตร	ปวช. ช่างยนต์	-	คนงานทั่วไป	-	-	คนงานทั่วไป	-	๑๐๘,๐๐๐ (๙,๐๐๐x๑๒)	-	-	๑๐๘,๐๐๐
๒๕๙	- ว่าง -	-	-	คนงานทั่วไป	-	-	คนงานทั่วไป	-	๑๐๘,๐๐๐ (๙,๐๐๐x๑๒)	-	-	๑๐๘,๐๐๐ ว่างเดิม
๒๖๐	นายพิชิตชัย เอียดจ้อย	ม.ต้น	-	คนงานทั่วไป	-	-	คนงานทั่วไป	-	๑๐๘,๐๐๐ (๙,๐๐๐x๑๒)	-	-	๑๐๘,๐๐๐
๒๖๑	- ว่าง -	-	-	คนงานทั่วไป	-	-	คนงานทั่วไป	-	๑๐๘,๐๐๐ (๙,๐๐๐x๑๒)	-	-	๑๐๘,๐๐๐ ว่างเดิม
๒๖๒	นายอนุพงศ์ ศรีสุข	ม.๓	-	คนงานทั่วไป	-	-	คนงานทั่วไป	-	๑๐๘,๐๐๐ (๙,๐๐๐x๑๒)	-	-	๑๐๘,๐๐๐
๒๖๓	- ว่าง -	-	-	คนงานทั่วไป	-	-	คนงานทั่วไป	-	๑๐๘,๐๐๐ (๙,๐๐๐x๑๒)	-	-	๑๐๘,๐๐๐ ว่างเดิม

ที่	ชื่อ-สกุล	คุณวุฒิการศึกษา	กรอบอัตราค่าจ้างเดิม			กรอบอัตราค่าจ้างใหม่			เงินเดือน			หมายเหตุ
			เลขที่ตำแหน่ง	ตำแหน่ง	ระดับ	เลขที่ตำแหน่ง	ตำแหน่ง	ระดับ	เงินเดือน	เงินประจำตำแหน่ง	เงินค่าตอบแทน/เงินเพิ่มอื่นๆ	
๒๖๔	นายสมรัฐ เพ็ชรประสิทธิ์	-	-	คนงานทั่วไป	-	-	คนงานทั่วไป	-	๑๐๘,๐๐๐ (๙,๐๐๐x๑๒)	-	-	๑๐๘,๐๐๐
๒๖๕	นายสาโรจน์ แก่นแก้ว	-	-	คนงานทั่วไป	-	-	คนงานทั่วไป	-	๑๐๘,๐๐๐ (๙,๐๐๐x๑๒)	-	-	๑๐๘,๐๐๐
๒๖๖	นายสุพล เขาคัดัก	ม.๖	-	คนงานทั่วไป	-	-	คนงานทั่วไป	-	๑๐๘,๐๐๐ (๙,๐๐๐x๑๒)	-	-	๑๐๘,๐๐๐
๒๖๗	นายวิจิตร สิวาลรัตน์	-	-	คนงานทั่วไป	-	-	คนงานทั่วไป	-	๑๐๘,๐๐๐ (๙,๐๐๐x๑๒)	-	-	๑๐๘,๐๐๐
๒๖๘	- ว่าง -	-	-	คนงานทั่วไป	-	-	คนงานทั่วไป	-	๑๐๘,๐๐๐ (๙,๐๐๐x๑๒)	-	-	๑๐๘,๐๐๐ ว่างเดิม
๒๖๙	นายธนาสินธ์ รักไทย	-	-	คนงานทั่วไป	-	-	คนงานทั่วไป	-	๑๐๘,๐๐๐ (๙,๐๐๐x๑๒)	-	-	๑๐๘,๐๐๐
๒๗๐	- ว่าง -	-	-	คนงานทั่วไป	-	-	คนงานทั่วไป	-	๑๐๘,๐๐๐ (๙,๐๐๐x๑๒)	-	-	๑๐๘,๐๐๐ ว่างเดิม
๒๗๑	นายอนุสรณ์ ไกรเทพ	-	-	คนงานทั่วไป	-	-	คนงานทั่วไป	-	๑๐๘,๐๐๐ (๙,๐๐๐x๑๒)	-	-	๑๐๘,๐๐๐
๒๗๒	นายสมพร พิชัยรัตน์	-	-	คนงานทั่วไป	-	-	คนงานทั่วไป	-	๑๐๘,๐๐๐ (๙,๐๐๐x๑๒)	-	-	๑๐๘,๐๐๐
๒๗๓	- ว่าง -	-	-	ยาม	-	-	ยาม	-	๑๐๘,๐๐๐ (๙,๐๐๐x๑๒)	-	-	๑๐๘,๐๐๐ ว่างเดิม
๒๗๔	นายวีระ สมสู	ป.๔	-	ยาม	-	-	ยาม	-	๑๐๘,๐๐๐ (๙,๐๐๐x๑๒)	-	-	๑๐๘,๐๐๐
งานสวนสาธารณะ												
๒๗๕	นางสาวมิ่งศรี บุญชัย	วท.บ. พืชสวน	๑๔-๒-๐๕-๔๔๐๔-๐๑๑	เจ้าพนักงานสวนสาธารณะ	ชำนาญงาน	๑๔-๒-๐๕-๔๔๐๔-๐๑๑	เจ้าพนักงานสวนสาธารณะ	ชำนาญงาน	๕๖๖,๘๘๐ (๔๗,๒๔๐x๑๒)	-	-	๕๖๖,๘๘๐
๒๗๖	- ว่าง -	-	๑๔-๒-๐๕-๔๗๐๑-๐๑๒	นายช่างโยธา	ปง/ชง.	๑๔-๒-๐๕-๔๗๐๑-๐๑๒	นายช่างโยธา	ปง/ชง.	๒๙๗,๙๐๐ (๒๔,๘๑๕x๑๒)	-	-	๒๙๗,๙๐๐ ว่างเดิม
๒๗๗	- ว่าง -	-	-	-	-	๑๔-๒-๐๕-๓๔๐๓-๐๐๑	นักวิชาการสวนสาธารณะ	ปก./ชก.	๓๕๕,๓๒๐ (๒๙,๖๑๐x๑๒)	-	-	๓๕๕,๓๒๐ ปรับปรุงและตัดโอนมาจากงานควบคุมและตรวจสอบบำบัดน้ำเสีย ฝ่ายช่างสุขาภิบาลสำนักช่าง และเพื่อเป็นไปตามโครงสร้าง
ลูกจ้างประจำ												
๒๗๘	นายชัชวาลย์ หมุนแทน	ม.๖	-	พนักงานขับรถยนต์	-	-	พนักงานขับรถยนต์	-	๓๒๓,๗๖๐ (๒๖,๙๘๐x๑๒)	-	-	๓๒๓,๗๖๐
	นายวันชัย สิทธิชัย	ม.๓	-	คนสวน	-	-	-	-	-	-	-	ยุบเลิก/เกษียณ
พนักงานจ้างตามภารกิจ												
๒๗๙	นางสุพิศรา คนเที่ยง	ศศ.บ.	-	ผู้ช่วยเจ้าพนักงานธุรการ	-	-	ผู้ช่วยเจ้าพนักงานธุรการ (ผู้มีคุณวุฒิ)	-	๑๙๐,๐๘๐ (๑๕,๘๔๐x๑๒)	-	-	๑๙๐,๐๘๐

ที่	ชื่อ-สกุล	คุณวุฒิการศึกษา	กรอบอัตราค่าจ้างเดิม			กรอบอัตราค่าจ้างใหม่			เงินเดือน			หมายเหตุ
			เลขที่ตำแหน่ง	ตำแหน่ง	ระดับ	เลขที่ตำแหน่ง	ตำแหน่ง	ระดับ	เงินเดือน	เงินประจำตำแหน่ง	เงินค่าตอบแทน/เงินเพิ่มอื่นๆ	
๒๘๐	ว่าง	-	-	พนักงานขับรถยนต์	-	-	พนักงานขับรถยนต์	-	๑๑๒,๘๐๐	-	-	๑๑๒,๘๐๐
				ทะเบียน ๘๐-๙๙๑๗			ทะเบียน ๘๐-๙๙๑๗		(๙,๕๐๐x๑๒)			ว่างเดิม
๒๘๑	ว่าง	-	-	พนักงานขับรถยนต์	-	-	พนักงานขับรถยนต์	-	๑๑๒,๘๐๐	-	-	๑๑๒,๘๐๐
				ทะเบียน ๘๐-๙๙๔๒			ทะเบียน ๘๐-๙๙๔๒		(๙,๕๐๐x๑๒)			ว่างเดิม
							(ผู้มีทักษะ)					
๒๘๒	นายประวิทย์ นาคพล	ปวส.	-	ผู้ช่วยเจ้าพนักงาน สวนสาธารณะ	-	-	ผู้ช่วยเจ้าพนักงานสวนสาธารณะ	-	๒๐๑,๒๔๐	-	-	๒๐๑,๒๔๐
		เกษตรกรรม					(ผู้มีคุณวุฒิ)		(๑๖,๗๗๐x๑๒)			
๒๘๓	นายประสิทธิ์ บุญวรรณ	ป.ตรี	-	ผู้ช่วยเจ้าพนักงาน สวนสาธารณะ	-	-	ผู้ช่วยเจ้าพนักงานสวนสาธารณะ	-	๑๕๙,๖๐๐	-	-	๑๕๙,๖๐๐
		เทคโนโลยีการเกษตร					(ผู้มีคุณวุฒิ)		(๑๓,๓๐๐x๑๒)			
๒๘๔	ว่าง	-	-	ผู้ช่วยเจ้าพนักงาน สวนสาธารณะ	-	-	ผู้ช่วยเจ้าพนักงานสวนสาธารณะ	-	๑๓๘,๐๐๐	-	-	๑๓๘,๐๐๐
							(ผู้มีคุณวุฒิ)		(๑๑,๕๐๐x๑๒)			ว่างเดิม
	พนักงานจ้างทั่วไป											
๒๘๕	นายฉลอง วัตโคก	ปวท. เกษตร	-	พนักงานขับรถยนต์	-	-	พนักงานขับรถยนต์	-	๑๐๘,๐๐๐	-	-	๑๐๘,๐๐๐
				ทะเบียน ๘๑-๐๗๑๙			ทะเบียน ๘๑-๐๗๑๙		(๙,๐๐๐x๑๒)			
๒๘๖	นายประสิทธิ์ พลเมือง	ป.๖	-	พนักงานขับรถยนต์	-	-	พนักงานขับรถยนต์	-	๑๐๘,๐๐๐	-	-	๑๐๘,๐๐๐
				ทะเบียน กข - ๑๔๙๘			ทะเบียน กข - ๑๔๙๘		(๙,๐๐๐x๑๒)			
๒๘๗	นายจรูญ แสตัน	ป.๖	-	พนักงานขับรถยนต์	-	-	พนักงานขับรถยนต์	-	๑๐๘,๐๐๐	-	-	๑๐๘,๐๐๐
				ทะเบียน ๘๑-๐๗๑๘			ทะเบียน ๘๑-๐๗๑๘		(๙,๐๐๐x๑๒)			
๒๘๘	นายจำลอง พุฒนวล	ป.๖	-	พนักงานขับรถยนต์	-	-	พนักงานขับรถยนต์	-	๑๐๘,๐๐๐	-	-	๑๐๘,๐๐๐
				ทะเบียน บ ๓๑๘๐			ทะเบียน บ ๓๑๘๐		(๙,๐๐๐x๑๒)			
๒๘๙	นายชินนทร์ฤทธิ์ ล้อมคง	-	-	พนักงานขับรถยนต์	-	-	พนักงานขับรถยนต์	-	๑๐๘,๐๐๐	-	-	๑๐๘,๐๐๐
				ทะเบียน ๘๑-๐๒๐๖			ทะเบียน ๘๑-๐๒๐๖		(๙,๐๐๐x๑๒)			
๒๙๐	- ว่าง -	-	-	พนักงานขับรถยนต์	-	-	พนักงานขับรถยนต์	-	๑๐๘,๐๐๐	-	-	๑๐๘,๐๐๐
				ทะเบียน บ ๐๖๘๒			ทะเบียน บ ๐๖๘๒		(๙,๐๐๐x๑๒)			ว่างเดิม
๒๙๑	นายสุบิน จำวิสุต	-	-	พนักงานขับรถยนต์	-	-	พนักงานขับรถยนต์	-	๑๐๘,๐๐๐	-	-	๑๐๘,๐๐๐
				ทะเบียน น ๕๓๔๔			ทะเบียน น ๕๓๔๔		(๙,๐๐๐x๑๒)			
๒๙๒	นายพิเชต ลิมสกุล	-	-	พนักงานขับรถยนต์	-	-	พนักงานขับรถยนต์	-	๑๐๘,๐๐๐	-	-	๑๐๘,๐๐๐
				ทะเบียน บบ ๖๑๑๓			ทะเบียน บบ ๖๑๑๓		(๙,๐๐๐x๑๒)			
๒๙๓	นายเทพพรชัย ประสาร	-	-	พนักงานขับรถยนต์	-	-	พนักงานขับรถยนต์	-	๑๐๘,๐๐๐	-	-	๑๐๘,๐๐๐
				ทะเบียน ต-๐๖๖๐			ทะเบียน ต-๐๖๖๐		(๙,๐๐๐x๑๒)			
๒๙๔	นายสายัณห์ เพ็ชรรัตน์	ม.๓	-	ยาม	-	-	ยาม	-	๑๐๘,๐๐๐	-	-	๑๐๘,๐๐๐
									(๙,๐๐๐x๑๒)			
๒๙๕	- ว่าง -	-	-	ยาม	-	-	ยาม	-	๑๐๘,๐๐๐	-	-	๑๐๘,๐๐๐
									(๙,๐๐๐x๑๒)			ว่างเดิม
๒๙๖	นายวิเชียร ลิทธิชัย	-	-	ยาม	-	-	ยาม	-	๑๐๘,๐๐๐	-	-	๑๐๘,๐๐๐
									(๙,๐๐๐x๑๒)			
๒๙๗	- ว่าง -	-	-	ยาม	-	-	ยาม	-	๑๐๘,๐๐๐	-	-	๑๐๘,๐๐๐
									(๙,๐๐๐x๑๒)			ว่างเดิม

ที่	ชื่อ-สกุล	คุณวุฒิการศึกษา	กรอบอัตราเก่าเดิม			กรอบอัตราค่าจ้างใหม่			เงินเดือน			หมายเหตุ
			เลขที่ตำแหน่ง	ตำแหน่ง	ระดับ	เลขที่ตำแหน่ง	ตำแหน่ง	ระดับ	เงินเดือน	เงินประจำตำแหน่ง	เงินค่าตอบแทน/เงินเพิ่มอื่นๆ	
๒๙๘	นายสมชาย สงกลีป	ป.๖	-	ยาม	-	-	ยาม	-	๑๐๘,๐๐๐ (๙,๐๐๐x๑๒)	-	-	๑๐๘,๐๐๐
๒๙๙	นายสิทธิศักดิ์ คงด้วง	ม.๓	-	ยาม	-	-	ยาม	-	๑๐๘,๐๐๐ (๙,๐๐๐x๑๒)	-	-	๑๐๘,๐๐๐
๓๐๐	นายคารสิทธิ์ หมีนบาล	-	-	ยาม	-	-	ยาม	-	๑๐๘,๐๐๐ (๙,๐๐๐x๑๒)	-	-	๑๐๘,๐๐๐
๓๐๑	นายกฤษฎา ขาวบาง	ป.ตรี	-	ยาม	-	-	ยาม	-	๑๐๘,๐๐๐ (๙,๐๐๐x๑๒)	-	-	๑๐๘,๐๐๐
๓๐๒	-ว่าง-	-	-	ยาม	-	-	ยาม	-	๑๐๘,๐๐๐ (๙,๐๐๐x๑๒)	-	-	๑๐๘,๐๐๐ ว่างเต็ม
๓๐๓	-ว่าง-	-	-	ยาม	-	-	ยาม	-	๑๐๘,๐๐๐ (๙,๐๐๐x๑๒)	-	-	๑๐๘,๐๐๐ ว่างเต็ม
๓๐๔	นายสุรติ แก้วมี	-	-	ยาม	-	-	ยาม	-	๑๐๘,๐๐๐ (๙,๐๐๐x๑๒)	-	-	๑๐๘,๐๐๐
	-ว่าง-	-	-	คนสวน	-	-	-	-	-	-	-	ยุบเลิก
๓๐๕	นายเทพนม อ้วนลี	ป.๖	-	คนสวน	-	-	คนสวน	-	๑๐๘,๐๐๐ (๙,๐๐๐x๑๒)	-	-	๑๐๘,๐๐๐
	-ว่าง-	-	-	คนสวน	-	-	-	-	-	-	-	ยุบเลิก
	-ว่าง-	-	-	คนสวน	-	-	-	-	-	-	-	ยุบเลิก
๓๐๖	นายนิกร ส่งศรีจันทร์	ปวช.ช่างเชื่อม	-	คนสวน	-	-	คนสวน	-	๑๐๘,๐๐๐ (๙,๐๐๐x๑๒)	-	-	๑๐๘,๐๐๐
	-ว่าง-	-	-	คนสวน	-	-	-	-	-	-	-	ยุบเลิก
	-ว่าง-	-	-	คนสวน	-	-	-	-	-	-	-	ยุบเลิก
	-ว่าง-	-	-	คนสวน	-	-	-	-	-	-	-	ยุบเลิก
๓๐๗	นายเกษม ธิลาพันธ์สิทธิ์	ม.๓	-	คนสวน	-	-	คนสวน	-	๑๐๘,๐๐๐ (๙,๐๐๐x๑๒)	-	-	๑๐๘,๐๐๐
๓๐๘	นายเมธา จันทร์เดช	ปวส.ช่างกลโลหะ	-	คนสวน	-	-	คนสวน	-	๑๐๘,๐๐๐ (๙,๐๐๐x๑๒)	-	-	๑๐๘,๐๐๐
	-ว่าง-	-	-	คนสวน	-	-	-	-	-	-	-	ยุบเลิก
๓๐๙	นางสาวรพีพร ณ พัทลุง	ปวส.	-	คนสวน	-	-	คนสวน	-	๑๐๘,๐๐๐ (๙,๐๐๐x๑๒)	-	-	๑๐๘,๐๐๐
	-ว่าง-	-	-	คนสวน	-	-	-	-	-	-	-	ยุบเลิก

ที่	ชื่อ-สกุล	คุณวุฒิการศึกษา	กรอบอัตรากำลังเดิม			กรอบอัตรากำลังใหม่			เงินเดือน			หมายเหตุ
			เลขที่ตำแหน่ง	ตำแหน่ง	ระดับ	เลขที่ตำแหน่ง	ตำแหน่ง	ระดับ	เงินเดือน	เงินประจำตำแหน่ง	เงินค่าตอบแทน/เงินเพิ่มอื่นๆ	
๓๑๐	นายชุมพล เมืองแก้ว	ป.๔	-	คนสวน	-	-	คนสวน	-	๑๐๘,๐๐๐ (๙,๐๐๐x๑๒)	-	-	๑๐๘,๐๐๐
๓๑๑	นายณัฐวุฒิ แก้วเพ็ง	ป.๔	-	คนสวน	-	-	คนสวน	-	๑๐๘,๐๐๐ (๙,๐๐๐x๑๒)	-	-	๑๐๘,๐๐๐
๓๑๒	นายพงษ์ชัย ไกรเทพ	ม.๓	-	คนสวน	-	-	คนสวน	-	๑๐๘,๐๐๐ (๙,๐๐๐x๑๒)	-	-	๑๐๘,๐๐๐
๓๑๓	นางสาวเรวดี โรจน์จันทร์	ปริญญาตรี	-	คนสวน	-	-	คนสวน	-	๑๐๘,๐๐๐ (๙,๐๐๐x๑๒)	-	-	๑๐๘,๐๐๐
	-ว่าง-	-	-	คนสวน	-	-	-	-	-	-	-	ยุบเลิก
	-ว่าง-	-	-	คนสวน	-	-	-	-	-	-	-	ยุบเลิก
๓๑๔	นายเอกชัย พรหมทอง	ปวช. ช่างไฟฟ้า	-	คนสวน	-	-	คนสวน	-	๑๐๘,๐๐๐ (๙,๐๐๐x๑๒)	-	-	๑๐๘,๐๐๐
	-ว่าง-	-	-	คนสวน	-	-	-	-	-	-	-	ยุบเลิก
๓๑๕	นายสมศักดิ์ อ่อนน้อม	ม.๖	-	คนสวน	-	-	คนสวน	-	๑๐๘,๐๐๐ (๙,๐๐๐x๑๒)	-	-	๑๐๘,๐๐๐
	-ว่าง-	-	-	คนสวน	-	-	-	-	-	-	-	ยุบเลิก
	-ว่าง-	-	-	คนสวน	-	-	-	-	-	-	-	ยุบเลิก
๓๑๖	นายพิเชฐ ลิ้มอุษณีย์	ป.๖	-	คนสวน	-	-	คนสวน	-	๑๐๘,๐๐๐ (๙,๐๐๐x๑๒)	-	-	๑๐๘,๐๐๐
๓๑๗	นางจุไรวรรณ ยินยง	ป.๖	-	คนสวน	-	-	คนสวน	-	๑๐๘,๐๐๐ (๙,๐๐๐x๑๒)	-	-	๑๐๘,๐๐๐
๓๑๘	นายเกรียงศักดิ์ อินทร์ดำ	ป.๔	-	คนสวน	-	-	คนสวน	-	๑๐๘,๐๐๐ (๙,๐๐๐x๑๒)	-	-	๑๐๘,๐๐๐
๓๑๙	นางเดือน จำปา	ป.๖	-	คนสวน	-	-	คนสวน	-	๑๐๘,๐๐๐ (๙,๐๐๐x๑๒)	-	-	๑๐๘,๐๐๐
๓๒๐	นายประชา โพธิ์แก้ว	ป.๔	-	คนสวน	-	-	คนสวน	-	๑๐๘,๐๐๐ (๙,๐๐๐x๑๒)	-	-	๑๐๘,๐๐๐
๓๒๑	นายชัชวาลย์ แก้วลาย	ป.๔	-	คนสวน	-	-	คนสวน	-	๑๐๘,๐๐๐ (๙,๐๐๐x๑๒)	-	-	๑๐๘,๐๐๐
๓๒๒	นายฉัตรชัย จรุงจิตร	ปริญญาตรี	-	คนสวน	-	-	คนสวน	-	๑๐๘,๐๐๐ (๙,๐๐๐x๑๒)	-	-	๑๐๘,๐๐๐
๓๒๓	นายวัชรินทร์ บุญกาญจน์	-	-	คนสวน	-	-	คนสวน	-	๑๐๘,๐๐๐ (๙,๐๐๐x๑๒)	-	-	๑๐๘,๐๐๐

ที่	ชื่อ-สกุล	คุณวุฒิการศึกษา	กรอบอัตราเก่าเดิม			กรอบอัตราค่าจ้างใหม่			เงินเดือน			หมายเหตุ
			เลขที่ตำแหน่ง	ตำแหน่ง	ระดับ	เลขที่ตำแหน่ง	ตำแหน่ง	ระดับ	เงินเดือน	เงินประจำตำแหน่ง	เงินค่าตอบแทน/เงินเพิ่มอื่นๆ	
๓๒๔	นายอภิวัฒน์ จำปา	ม.๖	-	คนสวน	-	-	คนสวน	-	๑๐๘,๐๐๐	-	-	๑๐๘,๐๐๐
	-ว่าง-	-	-	คนสวน	-	-	-	-	(๙,๐๐๐x๑๒)	-	-	ยิบเล็ก
	-ว่าง-	-	-	คนสวน	-	-	-	-	-	-	-	ยิบเล็ก
๓๒๕	นายนิทัศน์ กลีบศรีอ่อน	ป.๖	-	คนสวน	-	-	คนสวน	-	๑๐๘,๐๐๐	-	-	๑๐๘,๐๐๐
									(๙,๐๐๐x๑๒)			
๓๒๖	นายวรรณิตร จูห้อง	-	-	คนสวน	-	-	คนสวน	-	๑๐๘,๐๐๐	-	-	๑๐๘,๐๐๐
									(๙,๐๐๐x๑๒)			
๓๒๗	นายศุภฤกษ์ ฤกษ์รุจิพิมล	ม.๖	-	คนสวน	-	-	คนสวน	-	๑๐๘,๐๐๐	-	-	๑๐๘,๐๐๐
	-ว่าง-	-	-	คนสวน	-	-	-	-	(๙,๐๐๐x๑๒)	-	-	ยิบเล็ก
๓๒๘	นายรัชชัย ดำรงค์เกียรติ	ป.๔	-	คนสวน	-	-	คนสวน	-	๑๐๘,๐๐๐	-	-	๑๐๘,๐๐๐
									(๙,๐๐๐x๑๒)			
๓๒๙	นายธิตี สิงหเสม	ม.๖	-	คนสวน	-	-	คนสวน	-	๑๐๘,๐๐๐	-	-	๑๐๘,๐๐๐
									(๙,๐๐๐x๑๒)			
๓๓๐	นายสรวิฑูรย์ เต็มสุข	ม.๓	-	คนสวน	-	-	คนสวน	-	๑๐๘,๐๐๐	-	-	๑๐๘,๐๐๐
	-ว่าง-	-	-	คนสวน	-	-	-	-	(๙,๐๐๐x๑๒)	-	-	ยิบเล็ก
๓๓๑	นางสาวสุภาภรณ์ เสนี	ป.๖	-	คนสวน	-	-	คนสวน	-	๑๐๘,๐๐๐	-	-	๑๐๘,๐๐๐
									(๙,๐๐๐x๑๒)			
๓๓๒	นางพิไลวรรณ สีหนู	ม.๓	-	คนสวน	-	-	คนสวน	-	๑๐๘,๐๐๐	-	-	๑๐๘,๐๐๐
									(๙,๐๐๐x๑๒)			
๓๓๓	นางสาวจิราพร ควนวิไล	ม.๓	-	คนสวน	-	-	คนสวน	-	๑๐๘,๐๐๐	-	-	๑๐๘,๐๐๐
									(๙,๐๐๐x๑๒)			
๓๓๔	นางจิรวรรณ คงพูล	ป.๖	-	คนสวน	-	-	คนสวน	-	๑๐๘,๐๐๐	-	-	๑๐๘,๐๐๐
	-ว่าง-	-	-	คนสวน	-	-	-	-	(๙,๐๐๐x๑๒)	-	-	ยิบเล็ก
๓๓๕	นางจุฑาทิพย์ เจริญชล	ม.๓	-	คนสวน	-	-	คนสวน	-	๑๐๘,๐๐๐	-	-	๑๐๘,๐๐๐
									(๙,๐๐๐x๑๒)			
๓๓๖	-ว่าง-	-	-	คนสวน	-	-	คนสวน	-	๑๐๘,๐๐๐	-	-	๑๐๘,๐๐๐
									(๙,๐๐๐x๑๒)			
๓๓๗	นางละอองดาว ฮั่วลี่	ป.๖	-	คนสวน	-	-	คนสวน	-	๑๐๘,๐๐๐	-	-	๑๐๘,๐๐๐
									(๙,๐๐๐x๑๒)			

ที่	ชื่อ-สกุล	คุณวุฒิการศึกษา	กรอบอัตราเก่าเดิม			กรอบอัตราเก่าใหม่			เงินเดือน			หมายเหตุ
			เลขที่ตำแหน่ง	ตำแหน่ง	ระดับ	เลขที่ตำแหน่ง	ตำแหน่ง	ระดับ	เงินเดือน	เงินประจำตำแหน่ง	เงินค่าตอบแทน/เงินเพิ่มอื่นๆ	
๓๓๘	นายพดุงศักดิ์ วิทยารัฐ	ม.๖	-	คนสวน	-	-	คนสวน	-	๑๐๘,๐๐๐ (๙,๐๐๐x๑๒)	-	-	๑๐๘,๐๐๐
๓๓๙	นายวิชัย บุญมี	ป.๖	-	คนสวน	-	-	คนสวน	-	๑๐๘,๐๐๐ (๙,๐๐๐x๑๒)	-	-	๑๐๘,๐๐๐
๓๔๐	นายสรบรรณ เอ็งย่อง	ม.๓	-	คนสวน	-	-	คนสวน	-	๑๐๘,๐๐๐ (๙,๐๐๐x๑๒)	-	-	๑๐๘,๐๐๐
๓๔๑	นายอภรณ์พร สวดสวัสดิ์	ม.๖	-	คนสวน	-	-	คนสวน	-	๑๐๘,๐๐๐ (๙,๐๐๐x๑๒)	-	-	๑๐๘,๐๐๐
๓๔๒	นายบรรหาร จักขุ์	ป.๖	-	คนสวน	-	-	คนสวน	-	๑๐๘,๐๐๐ (๙,๐๐๐x๑๒)	-	-	๑๐๘,๐๐๐
๓๔๓	นายวรชัย ธาณลิ้มชัย	ป.๖	-	คนสวน	-	-	คนสวน	-	๑๐๘,๐๐๐ (๙,๐๐๐x๑๒)	-	-	๑๐๘,๐๐๐
๓๔๔	นายสายชล ดีเบา	ม.๓	-	คนสวน	-	-	คนสวน	-	๑๐๘,๐๐๐ (๙,๐๐๐x๑๒)	-	-	๑๐๘,๐๐๐
๓๔๕	นายสุวัฒน์ จันมัด	ม.๓	-	คนสวน	-	-	คนสวน	-	๑๐๘,๐๐๐ (๙,๐๐๐x๑๒)	-	-	๑๐๘,๐๐๐
๓๔๖	นางวิภารัตน์ ชูช่วย	ม.๓	-	คนสวน	-	-	คนสวน	-	๑๐๘,๐๐๐ (๙,๐๐๐x๑๒)	-	-	๑๐๘,๐๐๐
	-ว่าง-	-	-	คนสวน	-	-	-	-	-	-	-	ยุบเลิก
๓๔๗	นายสุชาติ ปัญญาโชติกุล	ป.ตรี	-	คนสวน	-	-	คนสวน	-	๑๐๘,๐๐๐ (๙,๐๐๐x๑๒)	-	-	๑๐๘,๐๐๐
๓๔๘	-ว่าง-	-	-	คนสวน	-	-	คนสวน	-	๑๐๘,๐๐๐ (๙,๐๐๐x๑๒)	-	-	๑๐๘,๐๐๐ ว่างเดิม
๓๔๙	นายเกียรติพงษ์ วิเชียร	ปวช. อุตสาหกรรม	-	คนสวน	-	-	คนสวน	-	๑๐๘,๐๐๐ (๙,๐๐๐x๑๒)	-	-	๑๐๘,๐๐๐
๓๕๐	นายปรีชา วงศ์วิวัฒน์	ม.๓	-	คนสวน	-	-	คนสวน	-	๑๐๘,๐๐๐ (๙,๐๐๐x๑๒)	-	-	๑๐๘,๐๐๐
๓๕๑	นายคำรณ ชัยเดช	ม.๖	-	คนสวน	-	-	คนสวน	-	๑๐๘,๐๐๐ (๙,๐๐๐x๑๒)	-	-	๑๐๘,๐๐๐
๓๕๒	นายสมบูรณ์ วัดโคก	-	-	คนสวน	-	-	คนสวน	-	๑๐๘,๐๐๐ (๙,๐๐๐x๑๒)	-	-	๑๐๘,๐๐๐
๓๕๓	นายไชยา ยิ้มสง	-	-	คนสวน	-	-	คนสวน	-	๑๐๘,๐๐๐ (๙,๐๐๐x๑๒)	-	-	๑๐๘,๐๐๐
๓๕๔	นายทวีศักดิ์ มีฝัน	-	-	คนสวน	-	-	คนสวน	-	๑๐๘,๐๐๐ (๙,๐๐๐x๑๒)	-	-	๑๐๘,๐๐๐
๓๕๕	นายรัฐวุฒิ สามทิศ	-	-	คนสวน	-	-	คนสวน	-	๑๐๘,๐๐๐ (๙,๐๐๐x๑๒)	-	-	๑๐๘,๐๐๐

ที่	ชื่อ-สกุล	คุณวุฒิการศึกษา	กรอบอัตราค่าจ้างเดิม			กรอบอัตราค่าจ้างใหม่			เงินเดือน			หมายเหตุ
			เลขที่ตำแหน่ง	ตำแหน่ง	ระดับ	เลขที่ตำแหน่ง	ตำแหน่ง	ระดับ	เงินเดือน	เงินประจำตำแหน่ง	เงินค่าตอบแทน/เงินเพิ่มอื่นๆ	
๓๕๖	นายภูเรศ ทองวาง	-	-	คนสวน	-	-	คนสวน	-	๑๐๘,๐๐๐ (๙,๐๐๐x๑๒)	-	-	๑๐๘,๐๐๐
๓๕๗	นางรุ่งนฐา จรุงจิตร	-	-	คนสวน	-	-	คนสวน	-	๑๐๘,๐๐๐ (๙,๐๐๐x๑๒)	-	-	๑๐๘,๐๐๐
๓๕๘	-ว่าง-	-	-	คนสวน	-	-	คนสวน	-	๑๐๘,๐๐๐ (๙,๐๐๐x๑๒)	-	-	๑๐๘,๐๐๐
๓๕๙	นายชาติรี ชูชาติ	-	-	คนสวน	-	-	คนสวน	-	๑๐๘,๐๐๐ (๙,๐๐๐x๑๒)	-	-	๑๐๘,๐๐๐
๓๖๐	นายขวัญชัย คนเที่ยง	-	-	คนสวน	-	-	คนสวน	-	๑๐๘,๐๐๐ (๙,๐๐๐x๑๒)	-	-	๑๐๘,๐๐๐
๓๖๑	นายอภิสิทธิ์ ทอสโอ	-	-	คนสวน	-	-	คนสวน	-	๑๐๘,๐๐๐ (๙,๐๐๐x๑๒)	-	-	๑๐๘,๐๐๐
๓๖๒	นางอังคณา โพธิ์แก้ว	-	-	คนสวน	-	-	คนสวน	-	๑๐๘,๐๐๐ (๙,๐๐๐x๑๒)	-	-	๑๐๘,๐๐๐
๓๖๓	นายพัฒนพงษ์ วุ่นเอียด	-	-	คนสวน	-	-	คนสวน	-	๑๐๘,๐๐๐ (๙,๐๐๐x๑๒)	-	-	๑๐๘,๐๐๐
๓๖๔	นางชนิษฐา ทองแก้ว	-	-	คนสวน	-	-	คนสวน	-	๑๐๘,๐๐๐ (๙,๐๐๐x๑๒)	-	-	๑๐๘,๐๐๐
๓๖๕	นายคณิง วิเชียร	-	-	คนสวน	-	-	คนสวน	-	๑๐๘,๐๐๐ (๙,๐๐๐x๑๒)	-	-	๑๐๘,๐๐๐
๓๖๖	นายจีรวิวัฒน์ รักหนู	-	-	คนสวน	-	-	คนสวน	-	๑๐๘,๐๐๐ (๙,๐๐๐x๑๒)	-	-	๑๐๘,๐๐๐
๓๖๗	นายธงชัย สลาวเพ็ชร	-	-	คนสวน	-	-	คนสวน	-	๑๐๘,๐๐๐ (๙,๐๐๐x๑๒)	-	-	๑๐๘,๐๐๐
๓๖๘	ว่าง	-	-	คนสวน	-	-	คนสวน	-	๑๐๘,๐๐๐ (๙,๐๐๐x๑๒)	-	-	๑๐๘,๐๐๐ ว่างเดิม
งานจัดสถานที่และการไฟฟ้า												
๓๖๙	-ว่าง-	-	๑๔-๒-๐๕-๕๗๐๒-๐๐๒	นายช่างเขียนแบบ	ปจ./ชง.	๑๔-๒-๐๕-๕๗๐๒-๐๐๒	นายช่างเขียนแบบ	ปจ./ชง.	๒๙๗,๙๐๐ (๒๔,๘๒๕x๑๒)	-	-	๒๙๗,๙๐๐ ว่างเดิม
๓๗๐	-ว่าง-	-	๑๔-๒-๐๕-๕๗๐๑-๐๑๓	นายช่างโยธา	ปจ./ชง.	๑๔-๒-๐๕-๕๗๐๑-๐๑๓	นายช่างโยธา	ปจ./ชง.	๒๙๗,๙๐๐ (๒๔,๘๒๕x๑๒)	-	-	๒๙๗,๙๐๐ ว่างเดิม
พนักงานจ้างทั่วไป												
๓๗๑	นายสมชาย แก้วกุล	ม.๖	-	พนักงานขับรถยนต์ ทะเบียน บด - ๗๙๒๔	-	-	พนักงานขับรถยนต์ ทะเบียน บด - ๗๙๒๔	-	๑๐๘,๐๐๐ (๙,๐๐๐x๑๒)	-	-	๑๐๘,๐๐๐
๓๗๒	นายมณฑล มากมูล	ปวช. อุตสาหกรรม	-	คนงาน (ปฏิบัติงานสถานที่)	-	-	คนงาน (ปฏิบัติงานสถานที่)	-	๑๐๘,๐๐๐ (๙,๐๐๐x๑๒)	-	-	๑๐๘,๐๐๐
๓๗๓	นายไพฑูรย์ เจือกโวัน	ม.ต้น	-	คนงาน (ปฏิบัติงานสถานที่)	-	-	คนงาน (ปฏิบัติงานสถานที่)	-	๑๐๘,๐๐๐ (๙,๐๐๐x๑๒)	-	-	๑๐๘,๐๐๐

ที่	ชื่อ-สกุล	คุณวุฒิการศึกษา	กรอบอัตรากำลังเดิม			กรอบอัตรากำลังใหม่			เงินเดือน			หมายเหตุ
			เลขที่ตำแหน่ง	ตำแหน่ง	ระดับ	เลขที่ตำแหน่ง	ตำแหน่ง	ระดับ	เงินเดือน	เงินประจำตำแหน่ง	เงินค่าตอบแทน/เงินเพิ่มอื่นๆ	
๓๗๔	นายรินทร์ ทองนุช	ป.๖	-	คนงาน	-	-	คนงาน	-	๑๐๘,๐๐๐	-	-	๑๐๘,๐๐๐
				(ปฏิบัติงานสถานที่)			(ปฏิบัติงานสถานที่)		(๙,๐๐๐x๑๒)			
๓๗๕	นายอนุเทพ ดั่งสีเกาะ	ป.๖	-	คนงาน	-	-	คนงาน	-	๑๐๘,๐๐๐	-	-	๑๐๘,๐๐๐
				(ปฏิบัติงานสถานที่)			(ปฏิบัติงานสถานที่)		(๙,๐๐๐x๑๒)			
๓๗๖	นายวิจิตร หลักเพชร	ป.๖	-	คนงาน	-	-	คนงาน	-	๑๐๘,๐๐๐	-	-	๑๐๘,๐๐๐
				(ปฏิบัติงานสถานที่)			(ปฏิบัติงานสถานที่)		(๙,๐๐๐x๑๒)			
๓๗๗	-ว่าง-	-	-	คนงาน	-	-	คนงาน	-	๑๐๘,๐๐๐	-	-	๑๐๘,๐๐๐
				(ปฏิบัติงานสถานที่)			(ปฏิบัติงานสถานที่)		(๙,๐๐๐x๑๒)			ว่างเดิม
๓๗๘	นายพิเชษฐ์ สมนวน	ม.ปลาย	-	คนงาน	-	-	คนงาน	-	๑๐๘,๐๐๐	-	-	๑๐๘,๐๐๐
				(ปฏิบัติงานสถานที่)			(ปฏิบัติงานสถานที่)		(๙,๐๐๐x๑๒)			
๓๗๙	นายสุพัฒน์ โสมสง	ปวช.	-	คนงาน	-	-	คนงาน	-	๑๐๘,๐๐๐	-	-	๑๐๘,๐๐๐
		ช่างเชื่อมและโลหะแผ่น		(ปฏิบัติงานสถานที่)			(ปฏิบัติงานสถานที่)		(๙,๐๐๐x๑๒)			
๓๘๐	-ว่าง-	-	-	คนงาน	-	-	คนงาน	-	๑๐๘,๐๐๐	-	-	๑๐๘,๐๐๐
				(ปฏิบัติงานสถานที่)			(ปฏิบัติงานสถานที่)		(๙,๐๐๐x๑๒)			ว่างเดิม
๓๘๑	นายผดุงศักดิ์ น้อยผุด	ป.๖	-	คนงาน	-	-	คนงาน	-	๑๐๘,๐๐๐	-	-	๑๐๘,๐๐๐
				(ปฏิบัติงานสถานที่)			(ปฏิบัติงานสถานที่)		(๙,๐๐๐x๑๒)			
๓๘๒	นายวดี ดั่งเมือง	ม.ปลาย	-	คนงาน	-	-	คนงาน	-	๑๐๘,๐๐๐	-	-	๑๐๘,๐๐๐
				(ปฏิบัติงานสถานที่)			(ปฏิบัติงานสถานที่)		(๙,๐๐๐x๑๒)			
๓๘๓	นายคุณากร เจริญชล	ป.๖	-	คนงาน	-	-	คนงาน	-	๑๐๘,๐๐๐	-	-	๑๐๘,๐๐๐
				(ปฏิบัติงานสถานที่)			(ปฏิบัติงานสถานที่)		(๙,๐๐๐x๑๒)			
๓๘๔	-ว่าง-	-	-	คนงาน	-	-	คนงาน	-	๑๐๘,๐๐๐	-	-	๑๐๘,๐๐๐
				(ปฏิบัติงานสถานที่)			(ปฏิบัติงานสถานที่)		(๙,๐๐๐x๑๒)			ว่างเดิม
๓๘๕	นายบุญผล ไกรเทพ	ปวส.	-	คนงาน	-	-	คนงาน	-	๑๐๘,๐๐๐	-	-	๑๐๘,๐๐๐
		ช่างไฟฟ้า		(ปฏิบัติงานสถานที่)			(ปฏิบัติงานสถานที่)		(๙,๐๐๐x๑๒)			
๓๘๖	นางสาวภัทรวดี เขาวะเจริญ	ม.ปลาย	-	คนงาน	-	-	คนงาน	-	๑๐๘,๐๐๐	-	-	๑๐๘,๐๐๐
				(ปฏิบัติงานสถานที่)			(ปฏิบัติงานสถานที่)		(๙,๐๐๐x๑๒)			
๓๘๗	นายชลิต วัฒนสน	ปวส.	-	คนงาน	-	-	คนงาน	-	๑๐๘,๐๐๐	-	-	๑๐๘,๐๐๐
				(ปฏิบัติงานสถานที่)			(ปฏิบัติงานสถานที่)		(๙,๐๐๐x๑๒)			
๓๘๘	-ว่าง-	-	-	คนงาน	-	-	คนงาน	-	๑๐๘,๐๐๐	-	-	๑๐๘,๐๐๐
				(ปฏิบัติงานสถานที่)			(ปฏิบัติงานสถานที่)		(๙,๐๐๐x๑๒)			ว่างเดิม
๓๘๙	นายปรีชา เรืองงาม	ปวช.	-	คนงาน	-	-	คนงาน	-	๑๐๘,๐๐๐	-	-	๑๐๘,๐๐๐
		ช่างเชื่อม		(ปฏิบัติงานสถานที่)			(ปฏิบัติงานสถานที่)		(๙,๐๐๐x๑๒)			
๓๙๐	นางสาวศรัณย์พัชร เมืองเดช	บธ.บ.	-	คนงาน	-	-	คนงาน	-	๑๐๘,๐๐๐	-	-	๑๐๘,๐๐๐
		คอมพิวเตอร์ธุรกิจ		(ปฏิบัติงานสถานที่)			(ปฏิบัติงานสถานที่)		(๙,๐๐๐x๑๒)			
	ฝ่ายเครื่องจักรกล											
๓๙๑	-ว่าง-	-	๑๔-๒-๐๕-๒๑๐๓-๐๐๗	หัวหน้าฝ่ายเครื่องจักรกล	ต้น	๑๔-๒-๐๕-๒๑๐๓-๐๐๗	หัวหน้าฝ่ายเครื่องจักรกล	ต้น	๓๙๓,๖๐๐	๑๘,๐๐๐	-	๔๑๑,๖๐๐
	(อยู่ระหว่างการจัดดำเนินการสรรหาของ กท.)			(นักบริหารงานช่าง)			(นักบริหารงานช่าง)		(๓๒,๘๐๐x๑๒)	(๑,๕๐๐x๑๒)		ว่างเดิม

ที่	ชื่อ-สกุล	คุณวุฒิการศึกษา	กรอบอัตราค่าจ้างเดิม			กรอบอัตราค่าจ้างใหม่			เงินเดือน			หมายเหตุ
			เลขที่ตำแหน่ง	ตำแหน่ง	ระดับ	เลขที่ตำแหน่ง	ตำแหน่ง	ระดับ	เงินเดือน	เงินประจำตำแหน่ง	เงินค่าตอบแทน/เงินเพิ่มอื่นๆ	
งานวิศวกรรมออกแบบจรรยาบรรณ												
๓๙๒	นายไพฑูรย์ แสงสีจันทร์	ค.บ.	๑๔-๒-๐๕-๓๗๐๕-๐๐๑	วิศวกรไฟฟ้า	ชำนาญการ	๑๔-๒-๐๕-๓๗๐๕-๐๐๑	วิศวกรไฟฟ้า	ชำนาญการ	๔๕๕,๕๒๐	-	-	๔๕๕,๕๒๐
		วิศวกรรมไฟฟ้า							(๓๗,๙๖๐x๑๒)			
๓๙๓	-ว่าง-	-	๑๔-๒-๐๕-๓๗๐๑-๐๐๕	วิศวกรโยธา	ปก./ชก.	๑๔-๒-๐๕-๓๗๐๑-๐๐๕	วิศวกรโยธา	ปก./ชก.	๓๕๕,๓๒๐	-	-	๓๕๕,๓๒๐
									(๒๙,๖๑๐x๑๒)			ว่างเดิม
๓๙๔	นายประดิษฐ์ เป้นไทย	ค.บ.	๑๔-๒-๐๕-๔๗๐๖-๐๐๑	นายช่างไฟฟ้า	ปฏิบัติงาน	๑๔-๒-๐๕-๔๗๐๖-๐๐๑	นายช่างไฟฟ้า	ปฏิบัติงาน	๓๑๓,๔๔๐	-	-	๓๑๓,๔๔๐
		อุตสาหกรรมศิลป์							(๒๖,๑๒๐x๑๒)			
๓๙๕	นายพัชรินทร์ ศิวังสุข	ปวส.	๑๔-๒-๐๕-๔๗๐๖-๐๐๒	นายช่างไฟฟ้า	ชำนาญงาน	๑๔-๒-๐๕-๔๗๐๖-๐๐๒	นายช่างไฟฟ้า	ชำนาญงาน	๑๘๙,๖๐๐	-	-	๑๘๙,๖๐๐
		อิเล็กทรอนิกส์							(๑๕,๘๐๐x๑๒)			
ลูกจ้างประจำ												
๓๙๖	นายวิเชษฐ หงษ์เกิด	ม.๒	-	ผู้ช่วยช่างไฟฟ้า	-	-	ผู้ช่วยช่างไฟฟ้า	-	๒๙๘,๒๐๐	-	-	๒๙๘,๒๐๐
									(๒๔,๘๕๐x๑๒)			ยุบเลิก ปี ๒๕๖๙
พนักงานจ้างตามภารกิจ												
๓๙๗	นายเอกรินทร์ แก่นเมือง	ปวส.	-	ผู้ช่วยนายช่างไฟฟ้า	-	-	ผู้ช่วยนายช่างไฟฟ้า	-	๑๔๙,๖๔๐	-	-	๑๔๙,๖๔๐
		ไฟฟ้ากำลัง					(ผู้มีคุณวุฒิ)		(๑๒,๔๗๐x๑๒)			
๓๙๘	นายเจษฎา คงด้วง	วศ.บ.	-	ผู้ช่วยนายช่างไฟฟ้า	-	-	ผู้ช่วยนายช่างไฟฟ้า	-	๑๔๘,๐๘๐	-	-	๑๔๘,๐๘๐
		วิศวกรรมไฟฟ้า					(ผู้มีคุณวุฒิ)		(๑๒,๓๔๐x๑๒)			
๓๙๙	-ว่าง-	-	-	-	-	-	พนักงานขับเครื่องจักรกล	-	๑๑๒,๘๐๐	-	-	๑๑๒,๘๐๐
							ขนาดเบา (ผู้มีทักษะ)		(๙,๔๐๐x๑๒)			กำหนดเพิ่ม
							รถกระเช้าไฟฟ้า					
							ทะเบียน ๘๑-๐๘๗๕					
พนักงานจ้างทั่วไป												
๔๐๐	นายสุทัศน์ บัวเพชร	ม.ปลาย	-	พนักงานขับรถยนต์	-	-	พนักงานขับรถยนต์	-	๑๐๘,๐๐๐	-	-	๑๐๘,๐๐๐
				ทะเบียน ๘๐-๖๕๓๐			ทะเบียน ๘๐-๖๕๓๐		(๙,๐๐๐x๑๒)			
๔๐๑	นายรุ่งตะวัน ล้อมคง	ปวช.	-	พนักงานขับรถยนต์	-	-	พนักงานขับรถยนต์	-	๑๐๘,๐๐๐	-	-	๑๐๘,๐๐๐
		ช่างยนต์		ทะเบียน บ - ๐๗๖๔			ทะเบียน บ - ๐๗๖๔		(๙,๐๐๐x๑๒)			
๔๐๒	นายจีระศักดิ์ เอกวิสัย	ม.ต้น	-	พนักงานขับรถยนต์	-	-	พนักงานขับรถยนต์	-	๑๐๘,๐๐๐	-	-	๑๐๘,๐๐๐
				ทะเบียน บน ๓๘๙๓			ทะเบียน บน ๓๘๙๓		(๙,๐๐๐x๑๒)			
๔๐๓	นายวงศกร ดอกคำใต้	-	-	พนักงานขับรถยนต์	-	-	พนักงานขับรถยนต์	-	๑๐๘,๐๐๐	-	-	๑๐๘,๐๐๐
				ทะเบียน น ๕๓๓๐			ทะเบียน น ๕๓๓๐		(๙,๐๐๐x๑๒)			
๔๐๔	-ว่าง-	-	-	พนักงานขับรถยนต์	-	-	พนักงานขับรถยนต์	-	๑๐๘,๐๐๐	-	-	๑๐๘,๐๐๐
				ทะเบียน ๘๐-๙๙๕๔			ทะเบียน ๘๐-๙๙๕๔		(๙,๐๐๐x๑๒)			ว่างเดิม
๔๐๕	-ว่าง-	-	-	-	-	-	พนักงานขับรถยนต์	-	๑๐๘,๐๐๐	-	-	๑๐๘,๐๐๐
							ทะเบียน บพ ๖๕๘๕		(๙,๐๐๐x๑๒)			กำหนดเพิ่ม
๔๐๖	-ว่าง-	-	-	คนงาน	-	-	คนงาน	-	๑๐๘,๐๐๐	-	-	๑๐๘,๐๐๐
				(ปฏิบัติงานไฟฟ้า)			(ปฏิบัติงานไฟฟ้า)		(๙,๐๐๐x๑๒)			ว่างเดิม
๔๐๗	นายบรรพต ชกซื่อ	ม.๓	-	คนงาน	-	-	คนงาน	-	๑๐๘,๐๐๐	-	-	๑๐๘,๐๐๐
				(ปฏิบัติงานไฟฟ้า)			(ปฏิบัติงานไฟฟ้า)		(๙,๐๐๐x๑๒)			

ที่	ชื่อ-สกุล	คุณวุฒิการศึกษา	กรอบอัตราเก่าเดิม			กรอบอัตราค่าใหม่			เงินเดือน			หมายเหตุ
			เลขที่ตำแหน่ง	ตำแหน่ง	ระดับ	เลขที่ตำแหน่ง	ตำแหน่ง	ระดับ	เงินเดือน	เงินประจำตำแหน่ง	เงินค่าตอบแทน/เงินเพิ่มอื่นๆ	
๔๐๘	นายวัชร เจริญชล	ม.ต้น	-	คนงาน (ปฏิบัติงานไฟฟ้า)	-	-	คนงาน (ปฏิบัติงานไฟฟ้า)	-	๑๐๘,๐๐๐ (๙,๐๐๐x๑๒)	-	-	๑๐๘,๐๐๐
๔๐๙	-ว่าง-	-	-	คนงาน (ปฏิบัติงานไฟฟ้า)	-	-	คนงาน (ปฏิบัติงานไฟฟ้า)	-	๑๐๘,๐๐๐ (๙,๐๐๐x๑๒)	-	-	๑๐๘,๐๐๐ ว่างเดิม
๔๑๐	นายอภิรัฐ ช่วยเกื้อ	ม.ต้น	-	คนงาน (ปฏิบัติงานไฟฟ้า)	-	-	คนงาน (ปฏิบัติงานไฟฟ้า)	-	๑๐๘,๐๐๐ (๙,๐๐๐x๑๒)	-	-	๑๐๘,๐๐๐
๔๑๑	-ว่าง-	-	-	คนงาน (ปฏิบัติงานไฟฟ้า)	-	-	คนงาน (ปฏิบัติงานไฟฟ้า)	-	๑๐๘,๐๐๐ (๙,๐๐๐x๑๒)	-	-	๑๐๘,๐๐๐ ว่างเดิม
๔๑๒	นายพงษ์ศักดิ์ ชุตรัง	ปวช.	-	คนงาน (ปฏิบัติงานไฟฟ้า)	-	-	คนงาน (ปฏิบัติงานไฟฟ้า)	-	๑๐๘,๐๐๐ (๙,๐๐๐x๑๒)	-	-	๑๐๘,๐๐๐
๔๑๓	นายวิษณุ ทองงาม	ม.ต้น	-	คนงาน (ปฏิบัติงานไฟฟ้า)	-	-	คนงาน (ปฏิบัติงานไฟฟ้า)	-	๑๐๘,๐๐๐ (๙,๐๐๐x๑๒)	-	-	๑๐๘,๐๐๐
๔๑๔	นายพิพัฒน์ วิโนทัย	ปกส.สูง	-	คนงาน (ปฏิบัติงานไฟฟ้า)	-	-	คนงาน (ปฏิบัติงานไฟฟ้า)	-	๑๐๘,๐๐๐ (๙,๐๐๐x๑๒)	-	-	๑๐๘,๐๐๐
๔๑๕	นายฉลอง โกเฮียน	-	-	คนงาน (ปฏิบัติงานไฟฟ้า)	-	-	คนงาน (ปฏิบัติงานไฟฟ้า)	-	๑๐๘,๐๐๐ (๙,๐๐๐x๑๒)	-	-	๑๐๘,๐๐๐
๔๑๖	นายอภิสิทธิ์ เจริญชล	-	-	คนงาน (ปฏิบัติงานไฟฟ้า)	-	-	คนงาน (ปฏิบัติงานไฟฟ้า)	-	๑๐๘,๐๐๐ (๙,๐๐๐x๑๒)	-	-	๑๐๘,๐๐๐
๔๑๗	นายอภิสิทธิ์ สุหรินทร์	-	-	คนงาน (ปฏิบัติงานไฟฟ้า)	-	-	คนงาน (ปฏิบัติงานไฟฟ้า)	-	๑๐๘,๐๐๐ (๙,๐๐๐x๑๒)	-	-	๑๐๘,๐๐๐
๔๑๘	-ว่าง-	-	-	คนงานดีเส้นจราจร	-	-	คนงานดีเส้นจราจร	-	๑๐๘,๐๐๐ (๙,๐๐๐x๑๒)	-	-	๑๐๘,๐๐๐ ว่างเดิม
๔๑๙	นายชินทร์ นานอน	-	-	คนงานดีเส้นจราจร	-	-	คนงานดีเส้นจราจร	-	๑๐๘,๐๐๐ (๙,๐๐๐x๑๒)	-	-	๑๐๘,๐๐๐
๔๒๐	-ว่าง-	-	-	คนงานดีเส้นจราจร	-	-	คนงานดีเส้นจราจร	-	๑๐๘,๐๐๐ (๙,๐๐๐x๑๒)	-	-	๑๐๘,๐๐๐ ว่างเดิม
๔๒๑	นายสุทธิโชค ว่างสา	-	-	คนงานดีเส้นจราจร	-	-	คนงานดีเส้นจราจร	-	๑๐๘,๐๐๐ (๙,๐๐๐x๑๒)	-	-	๑๐๘,๐๐๐
๔๒๒	นายศพล เมืองหนึ่ง	-	-	คนงานดีเส้นจราจร	-	-	คนงานดีเส้นจราจร	-	๑๐๘,๐๐๐ (๙,๐๐๐x๑๒)	-	-	๑๐๘,๐๐๐
๔๒๓	นายเอกลักษณ์ ศรีสลับ	-	-	คนงานดีเส้นจราจร	-	-	คนงานดีเส้นจราจร	-	๑๐๘,๐๐๐ (๙,๐๐๐x๑๒)	-	-	๑๐๘,๐๐๐
๔๒๔	นายวิวัฒน์ พลวัฒน์	-	-	คนงานดีเส้นจราจร	-	-	คนงานดีเส้นจราจร	-	๑๐๘,๐๐๐ (๙,๐๐๐x๑๒)	-	-	๑๐๘,๐๐๐
	งานศูนย์เครื่องจักรกล											
๔๒๕	-ว่าง-	-	๑๔-๒-๐๕-๔๗๐๕-๐๐๑	นายช่างเครื่องกล	ปง./ชง.	๑๔-๒-๐๕-๔๗๐๕-๐๐๑	นายช่างเครื่องกล	ปง./ชง.	๒๕๗,๙๐๐ (๒๔,๘๒๕x๑๒)	-	-	๒๕๗,๙๐๐ ว่างเดิม
๔๒๖	-ว่าง-	-	๑๔-๒-๐๕-๔๗๐๕-๐๐๒	นายช่างเครื่องกล	ปง./ชง.	๑๔-๒-๐๕-๔๗๐๕-๐๐๒	นายช่างเครื่องกล	ปง./ชง.	๒๕๗,๙๐๐ (๒๔,๘๒๕x๑๒)	-	-	๒๕๗,๙๐๐ ว่างเดิม

ที่	ชื่อ-สกุล	คุณวุฒิการศึกษา	กรอบอัตราค่าจ้างเดิม			กรอบอัตราค่าจ้างใหม่			เงินเดือน			หมายเหตุ
			เลขที่ตำแหน่ง	ตำแหน่ง	ระดับ	เลขที่ตำแหน่ง	ตำแหน่ง	ระดับ	เงินเดือน	เงินประจำตำแหน่ง	เงินค่าตอบแทน/เงินเพิ่มอื่นๆ	
	พนักงานจ้างตามภารกิจ											
๔๒๗	- ว่าง -	-	-	ผู้ช่วยนายช่างเครื่องกล	-	-	ผู้ช่วยนายช่างเครื่องกล (ผู้มีคุณวุฒิ)	-	๑๓๘,๐๐๐ (๑๑,๕๐๐x๑๒)	-	-	๑๓๘,๘๐๐ ว่างเดิม
	พนักงานจ้างทั่วไป											
๔๒๘	- ว่าง -	-	-	คนงานปฏิบัติหน้าที่ซ่อมเครื่องยนต์	-	-	คนงานปฏิบัติหน้าที่ซ่อมเครื่องยนต์	-	๑๐๘,๐๐๐ (๙,๐๐๐x๑๒)	-	-	๑๐๘,๐๐๐ ว่างเดิม
๔๒๙	- ว่าง -	-	-	คนงานปฏิบัติหน้าที่ซ่อมเครื่องยนต์	-	-	คนงานปฏิบัติหน้าที่ซ่อมเครื่องยนต์	-	๑๐๘,๐๐๐ (๙,๐๐๐x๑๒)	-	-	๑๐๘,๐๐๐ ว่างเดิม
๔๓๐	- ว่าง -	-	-	คนงานปฏิบัติหน้าที่ซ่อมเครื่องยนต์	-	-	คนงานปฏิบัติหน้าที่ซ่อมเครื่องยนต์	-	๑๐๘,๐๐๐ (๙,๐๐๐x๑๒)	-	-	๑๐๘,๐๐๐ ว่างเดิม
	ฝ่ายช่างสุขาภิบาล											
๔๓๑	- ว่าง - (อยู่ระหว่างการดำเนินการสรรหาของ กท.)	-	๑๔-๒-๐๕-๒๑๐๘-๐๐๑	หัวหน้าฝ่ายช่างสุขาภิบาล (นักบริหารงานช่างสุขาภิบาล)	ต้น	๑๔-๒-๐๕-๒๑๐๘-๐๐๑	หัวหน้าฝ่ายช่างสุขาภิบาล (นักบริหารงานช่างสุขาภิบาล)	ต้น	๓๙๓,๖๐๐ (๓๒,๘๐๐x๑๒)	๑๘,๐๐๐ (๑,๕๐๐x๑๒)	-	๔๑๑,๖๐๐ ว่างเดิม
	งานกำจัดมูลฝอยและสิ่งปฏิกูล											
๔๓๒	- ว่าง -	-	๑๔-๒-๐๕-๓๗๐๖-๐๐๑	วิศวกรสุขาภิบาล	ปก./ชก.	๑๔-๒-๐๕-๓๗๐๖-๐๐๑	วิศวกรสุขาภิบาล	ปก./ชก.	๓๕๕,๓๒๐ (๒๙,๖๑๐x๑๒)	-	-	๓๕๕,๓๒๐ ว่างเดิม
๔๓๓	นางริสา แก้วกล้า	นิเทศศาสตร์	๑๔-๒-๐๕-๔๑๐๑-๐๑๐	เจ้าพนักงานธุรการ	ชำนาญงาน	๑๔-๒-๐๕-๔๑๐๑-๐๑๐	เจ้าพนักงานธุรการ	ชำนาญงาน	๒๙๑,๒๔๐ (๒๔,๒๗๐x๑๒)	-	-	๒๙๑,๒๔๐
		บัณฑิต										
	พนักงานจ้างตามภารกิจ											
๔๓๔	- ว่าง -	-	-	-	-	-	พนักงานขับเครื่องจักรกล ขนาดเบา (ผู้มีทักษะ) รถบรรทุกน้ำ ทะเบียน ๘๑-๑๔๕๗	-	๑๑๒,๘๐๐ (๙,๔๐๐x๑๒)	-	-	๑๑๒,๘๐๐ กำหนดเพิ่ม
๔๓๕	- ว่าง -	-	-	-	-	-	พนักงานขับเครื่องจักรกล ขนาดหนัก (ผู้มีทักษะ) รถแทรกเตอร์ดินตะขาบ ทะเบียน ตค ๑๓๔๓	-	๑๘๐,๐๐๐ (๑๕,๐๐๐x๑๒)	-	-	๑๘๐,๐๐๐ กำหนดเพิ่ม
	พนักงานจ้างทั่วไป											
๔๓๖	นายสมศักดิ์ ยืนยง	ป.๖	-	พนักงานขับรถยนต์ ทะเบียน ตค ๒๘๘	-	-	พนักงานขับรถยนต์ ทะเบียน ตค ๒๘๘	-	๑๐๘,๐๐๐ (๙,๐๐๐x๑๒)	-	-	๑๐๘,๐๐๐
	- ว่าง -	-	-	พนักงานขับรถยนต์ ทะเบียน ๘๑-๑๔๕๗ ตรัง	-	-	-	-	-	-	-	ยุบเลิก
๔๓๗	นายวุฒิชัย ทองฤทธิ์	-	-	พนักงานขับรถยนต์ ทะเบียน ตค ๑๓๒๖ ตรัง	-	-	พนักงานขับรถยนต์ ทะเบียน ตค ๑๓๒๖ ตรัง	-	๑๐๘,๐๐๐ (๙,๐๐๐x๑๒)	-	-	๑๐๘,๐๐๐
	- ว่าง -	-	-	พนักงานขับรถยนต์ (รถแทรกเตอร์ดินตะขาบ) ทะเบียน ตค ๑๓๔๓	-	-	-	-	-	-	-	ยุบเลิก
๔๓๘	- ว่าง -	-	-	นักการ	-	-	นักการ	-	๑๐๘,๐๐๐ (๙,๐๐๐x๑๒)	-	-	๑๐๘,๐๐๐ ว่างเดิม

ที่	ชื่อ-สกุล	คุณวุฒิการศึกษา	กรอบอัตรากำลังเดิม			กรอบอัตรากำลังใหม่			เงินเดือน			หมายเหตุ
			เลขที่ตำแหน่ง	ตำแหน่ง	ระดับ	เลขที่ตำแหน่ง	ตำแหน่ง	ระดับ	เงินเดือน	เงินประจำตำแหน่ง	เงินค่าตอบแทน/เงินเพิ่มอื่นๆ	
๔๓๙	นายจรูญ ชัยวิเศษ	-	-	ยาม	-	-	ยาม	-	๑๐๘,๐๐๐	-	-	๑๐๘,๐๐๐
									(๙,๐๐๐x๑๒)			
๔๔๐	-ว่าง-	-	-	ยาม	-	-	ยาม	-	๑๐๘,๐๐๐	-	-	๑๐๘,๐๐๐
									(๙,๐๐๐x๑๒)			ว่างเดิม
๔๔๑	นายชำนาญ จันทัง	-	-	คนงานทั่วไป	-	-	คนงานทั่วไป	-	๑๐๘,๐๐๐	-	-	๑๐๘,๐๐๐
									(๙,๐๐๐x๑๒)			
๔๔๒	-ว่าง-	-	-	คนงานทั่วไป	-	-	คนงานทั่วไป	-	๑๐๘,๐๐๐	-	-	๑๐๘,๐๐๐
									(๙,๐๐๐x๑๒)			ว่างเดิม
๔๔๓	นางสาวผกาทิพย์ เพชรธรรม	-	-	คนงานทั่วไป	-	-	คนงานทั่วไป	-	๑๐๘,๐๐๐	-	-	๑๐๘,๐๐๐
									(๙,๐๐๐x๑๒)			
	งานควบคุมและตรวจสอบบำบัดน้ำเสีย											
	-ว่าง-	-	๑๔-๒-๐๕-๓๖๐๖-๐๐๑	นักวิชาการสุขาภิบาล	ปก./ชก.	-	-	-	-	-	-	-
												ปรับปรุงและตัดโอนไปเป็นนักวิชาการสวนสาธารณะ
												งานสวนสาธารณะ ฝ่ายสาธารณสุขปภค สำนักงานช่าง
๔๔๔	-ว่าง-	-	๑๔-๒-๐๕-๓๗๐๖-๐๐๒	วิศวกรสุขาภิบาล	ปก./ชก.	๑๔-๒-๐๕-๓๗๐๖-๐๐๒	วิศวกรสุขาภิบาล	ปก./ชก.	๓๕๕,๓๒๐	-	-	๓๕๕,๓๒๐
									(๒๙,๖๑๐x๑๒)			ว่างเดิม
๔๔๕	-ว่าง-	-	๑๔-๒-๐๕-๔๗๐๕-๐๐๓	นายช่างเครื่องกล	ปง./ชง.	๑๔-๒-๐๕-๔๗๐๕-๐๐๓	นายช่างเครื่องกล	ปง./ชง.	๒๙๗,๙๐๐	-	-	๒๙๗,๙๐๐
									(๒๔,๘๒๕x๑๒)			ว่างเดิม
๔๔๖	-ว่าง-	-	๑๔-๒-๐๕-๔๗๐๕-๐๐๔	นายช่างเครื่องกล	ปง./ชง.	๑๔-๒-๐๕-๔๗๐๕-๐๐๔	นายช่างเครื่องกล	ปง./ชง.	๒๙๗,๙๐๐	-	-	๒๙๗,๙๐๐
									(๒๔,๘๒๕x๑๒)			ว่างเดิม
	พนักงานจ้างตามภารกิจ											
๔๔๗	นายชินวัตร ตั้งคำ	ปวช.ช่างยนต์	-	ผู้ช่วยนายช่างเครื่องกล	-	-	ผู้ช่วยนายช่างเครื่องกล	-	๑๙๕,๗๒๐	-	-	๑๙๕,๗๒๐
							(ผู้มีคุณวุฒิ)		(๑๖,๓๑๐x๑๒)			
๔๔๘	นายกิตติศักดิ์ ชุกน้อย	ป.ตรี	-	ผู้ช่วยนายช่างเครื่องกล	-	-	ผู้ช่วยนายช่างเครื่องกล	-	๑๙๘,๖๐๐	-	-	๑๙๘,๖๐๐
		เทคโนโลยีอุตสาหกรรม					(ผู้มีคุณวุฒิ)		(๑๖,๕๕๐x๑๒)			
๔๔๙	นายธราพล สิทธิอังกูร	ป.ตรี	-	ผู้ช่วยนายช่างเครื่องกล	-	-	ผู้ช่วยนายช่างเครื่องกล	-	๒๐๑,๖๐๐	-	-	๒๐๑,๖๐๐
		การจัดการอุตสาหกรรม					(ผู้มีคุณวุฒิ)		(๑๖,๘๐๐x๑๒)			
๔๕๐	นางสาวนุชนาฏ เพชรสุทธิ	ปวส.	-	ผู้ช่วยเจ้าพนักงานธุรการ	-	-	ผู้ช่วยเจ้าพนักงานธุรการ	-	๑๘๕,๕๒๐	-	-	๑๘๕,๕๒๐
		บริหารธุรกิจ					(ผู้มีคุณวุฒิ)		(๑๕,๔๖๐x๑๒)			
๔๕๑	นางจันทร์เพ็ญ ช่องชะงัก	ปวส.	-	ผู้ช่วยเจ้าพนักงานธุรการ	-	-	ผู้ช่วยเจ้าพนักงานธุรการ	-	๑๙๘,๔๘๐	-	-	๑๙๘,๔๘๐
		คอมพิวเตอร์ธุรกิจ					(ผู้มีคุณวุฒิ)		(๑๖,๕๔๐x๑๒)			
	พนักงานจ้างทั่วไป											
๔๕๒	นายสมชาย แปรครุภ	ม.ปลาย	-	พนักงานขับรถยนต์	-	-	พนักงานขับรถยนต์	-	๑๐๘,๐๐๐	-	-	๑๐๘,๐๐๐
				ทะเบียน ๘๐ ๕๙๗๔			ทะเบียน ๘๐ ๕๙๗๔		(๙,๐๐๐x๑๒)			
๔๕๓	นายภาทร นันทคุณ	ม.๓	-	พนักงานขับรถยนต์	-	-	พนักงานขับรถยนต์	-	๑๐๘,๐๐๐	-	-	๑๐๘,๐๐๐
				ตรัง ๘๐-๕๖๐๔			ตรัง ๘๐-๕๖๐๔		(๙,๐๐๐x๑๒)			
๔๕๔	นายสรศักดิ์ ภัระ แก้วเท็ง	ม.๖	-	พนักงานขับรถยนต์	-	-	พนักงานขับรถยนต์	-	๑๐๘,๐๐๐	-	-	๑๐๘,๐๐๐
				ทะเบียน ๘๐-๘๒๖๘			ทะเบียน ๘๐-๘๒๖๘		(๙,๐๐๐x๑๒)			

ที่	ชื่อ-สกุล	คุณวุฒิการศึกษา	กรอบอัตรากำลังเดิม			กรอบอัตรากำลังใหม่			เงินเดือน			หมายเหตุ
			เลขที่ตำแหน่ง	ตำแหน่ง	ระดับ	เลขที่ตำแหน่ง	ตำแหน่ง	ระดับ	เงินเดือน	เงินประจำตำแหน่ง	เงินค่าตอบแทน/เงินเพิ่มอื่นๆ	
๔๕๕	นายปิยะ รอดสวัสดิ์	ป.๖	-	พนักงานขับรถยนต์	-	-	พนักงานขับรถยนต์	-	๑๐๘,๐๐๐	-	-	๑๐๘,๐๐๐
				ทะเบียน กข ๓๑๑๓			ทะเบียน กข ๓๑๑๓		(๙,๐๐๐x๑๒)			
๔๕๖	นายชลธิศ เตียวย่อง	-	-	พนักงานทั่วไป	-	-	พนักงานทั่วไป	-	๑๐๘,๐๐๐	-	-	๑๐๘,๐๐๐
									(๙,๐๐๐x๑๒)			
๔๕๗	นางอัยรัตน์ แปรกรรม	ม.ต้น	-	พนักงานทั่วไป	-	-	พนักงานทั่วไป	-	๑๐๘,๐๐๐	-	-	๑๐๘,๐๐๐
									(๙,๐๐๐x๑๒)			
๔๕๘	นางสาวสายทิพย์ เคี่ยมการ	วท.บ.	-	พนักงานทั่วไป	-	-	พนักงานทั่วไป	-	๑๐๘,๐๐๐	-	-	๑๐๘,๐๐๐
									(๙,๐๐๐x๑๒)			
๔๕๙	นายพิสิฐ สุลิศง	ป.ตรี	-	พนักงานทั่วไป	-	-	พนักงานทั่วไป	-	๑๐๘,๐๐๐	-	-	๑๐๘,๐๐๐
		วิทยาศาสตร์ทางทะเล							(๙,๐๐๐x๑๒)			
๔๖๐	-ว่าง-	-	-	พนักงานทั่วไป	-	-	พนักงานทั่วไป	-	๑๐๘,๐๐๐	-	-	๑๐๘,๐๐๐
									(๙,๐๐๐x๑๒)			ว่างเดิม
๔๖๑	นายทวีป ศรีสุข	ป.๔	-	พนักงานทั่วไป	-	-	พนักงานทั่วไป	-	๑๐๘,๐๐๐	-	-	๑๐๘,๐๐๐
									(๙,๐๐๐x๑๒)			
๔๖๒	นายกิตติพัฒน์ กาหยี	ม.๖	-	พนักงานทั่วไป	-	-	พนักงานทั่วไป	-	๑๐๘,๐๐๐	-	-	๑๐๘,๐๐๐
									(๙,๐๐๐x๑๒)			
๔๖๓	นายวรวิทย์ วัตโคก	-	-	พนักงานทั่วไป	-	-	พนักงานทั่วไป	-	๑๐๘,๐๐๐	-	-	๑๐๘,๐๐๐
									(๙,๐๐๐x๑๒)			
๔๖๔	-ว่าง-	-	-	พนักงานทั่วไป	-	-	พนักงานทั่วไป	-	๑๐๘,๐๐๐	-	-	๑๐๘,๐๐๐
									(๙,๐๐๐x๑๒)			ว่างเดิม
๔๖๕	นายณัฐพงษ์ แก้วเพ็ง	ปวช.	-	พนักงานทั่วไป	-	-	พนักงานทั่วไป	-	๑๐๘,๐๐๐	-	-	๑๐๘,๐๐๐
									(๙,๐๐๐x๑๒)			
๔๖๖	นายกิตติพงษ์ พญารัง	ม.๓	-	พนักงานทั่วไป	-	-	พนักงานทั่วไป	-	๑๐๘,๐๐๐	-	-	๑๐๘,๐๐๐
									(๙,๐๐๐x๑๒)			
๔๖๗	-ว่าง-	-	-	ยาม	-	-	ยาม	-	๑๐๘,๐๐๐	-	-	๑๐๘,๐๐๐
									(๙,๐๐๐x๑๒)			ว่างเดิม
๔๖๘	นายปกรณ์ ไกรเทพ	ม.๖	-	ยาม	-	-	ยาม	-	๑๐๘,๐๐๐	-	-	๑๐๘,๐๐๐
									(๙,๐๐๐x๑๒)			
๔๖๙	-ว่าง-	-	-	พนักงานประจำรถ-	-	-	พนักงานประจำรถ-	-	๑๐๘,๐๐๐	-	-	๑๐๘,๐๐๐
				ตุตโคส			ตุตโคส		(๙,๐๐๐x๑๒)			ว่างเดิม
๔๗๐	นายสมพร ยอดหัน	ม.ต้น	-	พนักงานประจำรถ-	-	-	พนักงานประจำรถ-	-	๑๐๘,๐๐๐	-	-	๑๐๘,๐๐๐
				ตุตโคส			ตุตโคส		(๙,๐๐๐x๑๒)			
๔๗๑	นายภุชงค์ ชุกน้อย	ปวช.อุตสาหกรรม	-	พนักงานประจำรถ-	-	-	พนักงานประจำรถ-	-	๑๐๘,๐๐๐	-	-	๑๐๘,๐๐๐
				ตุตโคส			ตุตโคส		(๙,๐๐๐x๑๒)			
๔๗๒	นายพิเชษฐ ใส	ม.ต้น	-	พนักงานประจำรถ-	-	-	พนักงานประจำรถ-	-	๑๐๘,๐๐๐	-	-	๑๐๘,๐๐๐
				ตุตโคส			ตุตโคส		(๙,๐๐๐x๑๒)			
๔๗๓	นายวราศิลป์ เส้นสอ	-	-	การโรง	-	-	การโรง	-	๑๐๘,๐๐๐	-	-	๑๐๘,๐๐๐
									(๙,๐๐๐x๑๒)			

ที่	ชื่อ-สกุล	คุณวุฒิการศึกษา	กรอบอัตราเก่าเดิม			กรอบอัตราเก่าใหม่			เงินเดือน			หมายเหตุ
			เลขที่ตำแหน่ง	ตำแหน่ง	ระดับ	เลขที่ตำแหน่ง	ตำแหน่ง	ระดับ	เงินเดือน	เงินประจำตำแหน่ง	เงินค่าตอบแทน/เงินเพิ่มอื่นๆ	
กองสาธารณสุขและสิ่งแวดล้อม												
๔๗๔	นายอารุ อุกคิตี	สาธารณสุขศาสตรบัณฑิต	๑๔-๒-๐๖-๒๑๐๔-๐๐๑	ผู้อำนวยการกองสาธารณสุขและสิ่งแวดล้อม (นักบริหารงานสาธารณสุขและสิ่งแวดล้อม)	กลาง	๑๔-๒-๐๖-๒๑๐๔-๐๐๑	ผู้อำนวยการกองสาธารณสุขและสิ่งแวดล้อม (นักบริหารงานสาธารณสุขและสิ่งแวดล้อม)	กลาง	๖๘๐,๗๖๐ (๕๖,๗๓๐x๑๒)	๖๗,๒๐๐ (๕,๖๐๐x๑๒)	๖๗,๒๐๐ (๕,๖๐๐x๑๒)	๘๑๕,๑๖๐
งานธุรการ												
๔๗๕	นางสาวจรีพร ชูอินทร์	ศศ.บ. รัฐศาสตร์	๑๔-๒-๐๖-๔๑๐๑-๐๑๔	เจ้าพนักงานธุรการ	ชำนาญงาน	๑๔-๒-๐๖-๔๑๐๑-๐๑๔	เจ้าพนักงานธุรการ	ชำนาญงาน	๑๗๒,๕๖๐ (๑๔,๓๘๐x๑๒)	-	-	๑๗๒,๕๖๐
๔๗๖	นางสาวสุทธิณี เมธาทรงสถิตย์	ร.ป.บ.	๑๔-๒-๐๖-๔๑๐๑-๐๑๕	เจ้าพนักงานธุรการ	ชำนาญงาน	๑๔-๒-๐๖-๔๑๐๑-๐๑๕	เจ้าพนักงานธุรการ	ชำนาญงาน	๒๕๙,๔๔๐ (๒๑,๖๒๐x๑๒)	-	-	๒๕๙,๔๔๐
๔๗๗	นางสาวศุจิรา ชาญชญาพันธ์	ศศ.บ. ธุรกิจท่องเที่ยว	๑๔-๒-๐๖-๔๑๐๑-๐๑๖	เจ้าพนักงานธุรการ	ชำนาญงาน	๑๔-๒-๐๖-๔๑๐๑-๐๑๖	เจ้าพนักงานธุรการ	ชำนาญงาน	๒๓๔,๙๖๐ (๑๙,๕๘๐x๑๒)	-	-	๒๓๔,๙๖๐
ลูกจ้างประจำ												
๔๗๘	นายธรรมบุญ ทักถาม	ม.๖	-	พนักงานขับรถยนต์ ทะเบียน นข ๗๘๐	-	-	พนักงานขับรถยนต์ ทะเบียน นข ๗๘๐	-	๒๙๘,๒๐๐ (๒๔,๘๕๐x๑๒)	-	-	๒๙๘,๒๐๐
พนักงานจ้างตามภารกิจ												
๔๗๙	นางสาลินี โล้วอด	ป.ตรี	-	ผู้ช่วยเจ้าพนักงานธุรการ	-	-	ผู้ช่วยเจ้าพนักงานธุรการ (ผู้มีคุณวุฒิ)	-	๒๐๗,๐๐๐ (๑๗,๒๕๐x๑๒)	-	-	๒๐๗,๐๐๐
๔๘๐	นางสาวยุวดี ชูไกรไทย	ปวส. คอมพิวเตอร์ธุรกิจ	-	ผู้ช่วยเจ้าพนักงานธุรการ	-	-	ผู้ช่วยเจ้าพนักงานธุรการ (ผู้มีคุณวุฒิ)	-	๑๓๘,๐๐๐ (๑๑,๕๐๐x๑๒)	-	-	๑๓๘,๐๐๐
๔๘๑	นายสมศักดิ์ เรืองชู	ปวส. คอมพิวเตอร์ธุรกิจ	-	ผู้ช่วยเจ้าพนักงานธุรการ	-	-	ผู้ช่วยเจ้าพนักงานธุรการ (ผู้มีคุณวุฒิ)	-	๑๕๑,๘๐๐ (๑๒,๖๕๐x๑๒)	-	-	๑๕๑,๘๐๐
๔๘๒	นางเรวดี ตั้งคำ	ปวส. บัญชี	-	ผู้ช่วยเจ้าพนักงานธุรการ	-	-	ผู้ช่วยเจ้าพนักงานธุรการ (ผู้มีคุณวุฒิ)	-	๑๙๓,๐๘๐ (๑๖,๐๙๐x๑๒)	-	-	๑๙๓,๐๘๐
พนักงานจ้างทั่วไป												
๔๘๓	- ว่าง -	-	-	เจ้าหน้าที่ช่วยงานธุรการ	-	-	เจ้าหน้าที่ช่วยงานธุรการ	-	๑๐๘,๐๐๐ (๙,๐๐๐x๑๒)	-	-	๑๐๘,๐๐๐ ว่างเดิม
งานการเงินและบัญชี												
๔๘๔	นางสาวมนฤดี ศิริพันธ์	บธ.ป.	๑๔-๒-๐๖-๓๒๐๑-๐๐๒	นักวิชาการเงินและบัญชี	ปฏิบัติการ	๑๔-๒-๐๖-๓๒๐๑-๐๐๒	นักวิชาการเงินและบัญชี	ปฏิบัติการ	๒๔๕,๒๘๐ (๒๐,๔๔๐x๑๒)	-	-	๒๔๕,๒๘๐
พนักงานจ้างตามภารกิจ												
๔๘๕	- ว่าง -	-	-	-	-	-	ผู้ช่วยนักวิชาการเงินและบัญชี (ผู้มีคุณวุฒิ)	-	๑๘๐,๐๐๐ (๑๕,๐๐๐x๑๒)	-	-	๑๘๐,๐๐๐ กำหนดเพิ่ม
ฝ่ายบริหารงานสาธารณสุข												
๔๘๖	นายจร ไกรเทพ	สาธารณสุขศาสตรบัณฑิต	๑๔-๒-๐๖-๒๑๐๔-๐๐๒	หัวหน้าฝ่ายบริหารงานสาธารณสุข (นักบริหารงานสาธารณสุขและสิ่งแวดล้อม)	ต้น	๑๔-๒-๐๖-๒๑๐๔-๐๐๒	หัวหน้าฝ่ายบริหารงานสาธารณสุข (นักบริหารงานสาธารณสุขและสิ่งแวดล้อม)	ต้น	๓๙๖,๐๐๐ (๓๓,๐๐๐x๑๒)	๑๘,๐๐๐ (๑,๕๐๐x๑๒)	-	๔๑๔,๐๐๐
งานสุขภาพอนามัยสิ่งแวดล้อม												
๔๘๗	นายศุภณัฐ ทองสม	วิทยาศาสตร์ บัณฑิต	๑๔-๒-๐๖-๓๖๐๖-๐๐๒	นักวิชาการสุขภาพภิบาล	ปฏิบัติการ	๑๔-๒-๐๖-๓๖๐๖-๐๐๒	นักวิชาการสุขภาพภิบาล	ปฏิบัติการ	๒๔๙,๒๔๐ (๒๐,๗๗๐x๑๒)	-	-	๒๔๙,๒๔๐

ที่	ชื่อ-สกุล	คุณวุฒิการศึกษา	กรอบอัตราเก่าเดิม			กรอบอัตราเก่าใหม่			เงินเดือน			หมายเหตุ
			เลขที่ตำแหน่ง	ตำแหน่ง	ระดับ	เลขที่ตำแหน่ง	ตำแหน่ง	ระดับ	เงินเดือน	เงินประจำตำแหน่ง	เงินค่าตอบแทน/เงินเพิ่มอื่นๆ	
๔๘๘	- ว่าง -	-	๑๔-๒-๐๖-๓๖๐๖-๐๐๓	นักวิชาการสาขาภิบาล	ปก./ชก.	๑๔-๒-๐๖-๓๖๐๖-๐๐๓	นักวิชาการสาขาภิบาล	ปก./ชก.	๓๕๕,๓๒๐ (๒๙,๖๑๐X๑๒)	-	-	๓๕๕,๓๒๐ ว่างเดิม
๔๘๙	- ว่าง -	-	๑๔-๒-๐๖-๔๖๐๑-๐๐๑	เจ้าพนักงานสาธารณสุข	ปง./ชง.	๑๔-๒-๐๖-๓๖๐๑-๐๐๘	นักวิชาการสาธารณสุข	ปก./ชก.	๓๕๕,๓๒๐ (๒๙,๖๑๐X๑๒)	-	-	๓๕๕,๓๒๐ ปรับปรุงตำแหน่ง และปรับเกลี่ย เลขที่ตำแหน่ง ๑๔-๒-๐๖-๔๖๐๑-๐๐๑
๔๙๐	นายววิทย์ วิประกษิต	ปกศ.สูง พลศึกษา	-	พนักงานขับรถยนต์	-	-	พนักงานขับรถยนต์	-	๓๒๓,๗๖๐ (๒๖,๙๘๐X๑๒)	-	-	๓๒๓,๗๖๐
๔๙๑	- ว่าง -	-	-	พนักงานจ้างทั่วไป	-	-	พนักงานจ้างทั่วไป	-	๑๐๘,๐๐๐ (๙,๐๐๐X๑๒)	-	-	๑๐๘,๐๐๐ ว่างเดิม
๔๙๒	นายณฤพล ใจจำ	-	-	พนักงานจ้างทั่วไป	-	-	พนักงานจ้างทั่วไป	-	๑๐๘,๐๐๐ (๙,๐๐๐X๑๒)	-	-	๑๐๘,๐๐๐
๔๙๓	นายดาวโรจน์ ใจจำ	ป.๔	-	พนักงานจ้างทั่วไป	-	-	พนักงานจ้างทั่วไป	-	๑๐๘,๐๐๐ (๙,๐๐๐X๑๒)	-	-	๑๐๘,๐๐๐
๔๙๔	นายชาคริต ช่วยมี	-	-	พนักงานจ้างทั่วไป	-	-	พนักงานจ้างทั่วไป	-	๑๐๘,๐๐๐ (๙,๐๐๐X๑๒)	-	-	๑๐๘,๐๐๐
๔๙๕	นายเจษฎา ไกรเทพ	-	-	พนักงานจ้างทั่วไป	-	-	พนักงานจ้างทั่วไป	-	๑๐๘,๐๐๐ (๙,๐๐๐X๑๒)	-	-	๑๐๘,๐๐๐
๔๙๖	นายวุฒิชัย หนูแก้ว	-	-	พนักงานจ้างทั่วไป	-	-	พนักงานจ้างทั่วไป	-	๑๐๘,๐๐๐ (๙,๐๐๐X๑๒)	-	-	๑๐๘,๐๐๐
๔๙๗	นายสมหมาย คงทอง	รป.บ.	-	พนักงานขับรถยนต์	-	-	พนักงานขับรถยนต์	-	๑๐๘,๐๐๐ (๙,๐๐๐X๑๒)	-	-	๑๐๘,๐๐๐
๔๙๘	นางสาววาสนี กี่สั้น	วิทยาศาสตร์ บัณฑิต	๑๔-๒-๐๖-๓๖๐๖-๐๐๔	นักวิชาการสาขาภิบาล	ปฏิบัติการ	๑๔-๒-๐๖-๓๖๐๖-๐๐๔	นักวิชาการสาขาภิบาล	ปฏิบัติการ	๒๔๙,๒๔๐ (๒๐,๗๗๐X๑๒)	-	-	๒๔๙,๒๔๐
๔๙๙	นางสาวธีรารัตน์ ปฏิเวธ	ส.ม.	๑๔-๒-๐๖-๓๖๐๖-๐๐๕	นักวิชาการสาขาภิบาล	ชำนาญการ	๑๔-๒-๐๖-๓๖๐๖-๐๐๕	นักวิชาการสาขาภิบาล	ชำนาญการ	๓๙๖,๐๐๐ (๓๓,๐๐๐X๑๒)	-	-	๓๙๖,๐๐๐
๕๐๐	นางสาววรรณกนก นานอน	บริหารธุรกิจบัณฑิต สาขาวิชาการเงิน	-	ผู้ช่วยเจ้าพนักงานธุรการ	-	-	ผู้ช่วยเจ้าพนักงานธุรการ (ผู้มีคุณวุฒิ)	-	๑๓๘,๐๐๐ (๑๑,๕๐๐X๑๒)	-	-	๑๓๘,๐๐๐
๕๐๑	- ว่าง -	-	๑๔-๒-๐๖-๓๖๐๖-๐๐๖	นักวิชาการสาขาภิบาล	ปก./ชก.	๑๔-๒-๐๖-๓๖๐๖-๐๐๑	นักวิชาการสาขาภิบาล	ปก./ชก.	๓๕๕,๓๒๐ (๒๙,๖๑๐X๑๒)	-	-	๓๕๕,๓๒๐ ว่างเดิม ปรับเกลี่ยเลขที่ตำแหน่ง ๑๔-๒-๐๖-๓๖๐๖-๐๐๖ เป็น ๑๔-๒-๐๖-๓๖๐๖-๐๐๑
๕๐๒	นายกรณัฐ ชูเนตร	ประกาศนียบัตรวิชาชีพชั้นสูง สาธารณสุขศาสตร์ (สาธารณสุขชุมชน)	๑๔-๒-๐๖-๔๖๐๑-๐๐๒	เจ้าพนักงานสาธารณสุข	ชำนาญงาน	๑๔-๒-๐๖-๔๖๐๑-๐๐๒	เจ้าพนักงานสาธารณสุข	ชำนาญงาน	๓๕๒,๐๘๐ (๒๙,๓๔๐X๑๒)	-	-	๓๕๒,๐๘๐

ที่	ชื่อ-สกุล	คุณวุฒิการศึกษา	กรอบอัตราเก่าเดิม			กรอบอัตราเก่าใหม่			เงินเดือน			หมายเหตุ
			เลขที่ตำแหน่ง	ตำแหน่ง	ระดับ	เลขที่ตำแหน่ง	ตำแหน่ง	ระดับ	เงินเดือน	เงินประจำตำแหน่ง	เงินค่าตอบแทน/เงินเพิ่มอื่นๆ	
๕๐๓	-ว่าง-	-	๑๔-๒-๐๖-๔๖๐๑-๐๐๓	เจ้าพนักงานสาธารณสุข	ปฏิบัติงาน	๑๔-๒-๐๖-๔๖๐๑-๐๐๓	เจ้าพนักงานสาธารณสุข	ปฏิบัติงาน	๑๘๕,๒๘๐	-	-	๑๘๕,๒๘๐
									(๑๕,๔๔๐x๑๒)			
๕๐๔	นางวิมลภา รักษาไทย	ปวส. สาธารณสุขศาสตร์	๑๔-๒-๐๖-๔๖๐๑-๐๐๔	เจ้าพนักงานสาธารณสุข	ปง./ซง.	๑๔-๒-๐๖-๔๖๐๑-๐๐๔	เจ้าพนักงานสาธารณสุข	ปฏิบัติงาน	๒๙๑,๒๔๐	-	-	๒๙๑,๒๔๐
									(๒๔,๒๗๐x๑๒)			ว่างเดิม
	ลูกจ้างประจำ											
๕๐๕	นายประพิช ทัฬหา	ป.๖	-	พนักงานขับรถยนต์	-	-	พนักงานขับรถยนต์	-	๓๓๖,๓๖๐	-	-	๓๓๖,๓๖๐
				ทะเบียน ต - ๐๖๗๘			ทะเบียน ต - ๐๖๗๘		(๒๘,๐๓๐x๑๒)			
๕๐๖	นายสุทธิพงษ์ รักษา	ม.๓	-	พนักงานขับรถยนต์	-	-	พนักงานขับรถยนต์	-	๓๔๙,๓๒๐	-	-	๓๔๙,๓๒๐
				ทะเบียน ๘๐ - ๖๘๐๔			ทะเบียน ๘๐ - ๖๘๐๔		(๒๙,๑๑๐x๑๒)			
	พนักงานจ้างตามภารกิจ											
๕๐๗	นายสนธิ สุขสวัสดิ์	รป.บ.	-	พนักงานขับรถยนต์	-	-	พนักงานขับรถยนต์	-	๑๙๕,๓๖๐	-	-	๑๙๕,๓๖๐
				ทะเบียน ๘๐-๙๗๖๑			ทะเบียน ๘๐-๙๗๖๑ (ผู้มีทักษะ)		(๑๖,๒๘๐x๑๒)			
๕๐๘	-ว่าง-	-	-	พนักงานขับรถยนต์	-	-	พนักงานขับรถยนต์	-	๑๑๒,๘๐๐	-	-	๑๑๒,๘๐๐
				ทะเบียน ๘๐-๗๓๕๓			ทะเบียน ๘๐-๗๓๕๓ (ผู้มีทักษะ)		(๙,๔๐๐x๑๒)			ว่างเดิม
๕๐๙	นายวิระ ล้วนกา	-	-	พนักงานขับรถยนต์	-	-	พนักงานขับรถยนต์	-	๑๑๒,๘๐๐	-	-	๑๑๒,๘๐๐
				ทะเบียน ๘๐-๔๖๕๗			ทะเบียน ๘๐-๔๖๕๗ (ผู้มีทักษะ)		(๙,๔๐๐x๑๒)			ว่างเดิม
๕๑๐	-ว่าง-	-	-	พนักงานขับรถยนต์	-	-	พนักงานขับรถยนต์	-	๑๑๒,๘๐๐	-	-	๑๑๒,๘๐๐
				ทะเบียน ๘๐-๗๙๖๘			ทะเบียน ๘๐-๗๙๖๘ (ผู้มีทักษะ)		(๙,๔๐๐x๑๒)			ว่างเดิม
๕๑๑	-ว่าง-	-	-	พนักงานขับรถยนต์	-	-	พนักงานขับรถยนต์	-	๑๑๒,๘๐๐	-	-	๑๑๒,๘๐๐
				ทะเบียน ตค ๑๐๙			ทะเบียน ตค ๑๐๙ (ผู้มีทักษะ)		(๙,๔๐๐x๑๒)			ว่างเดิม
๕๑๒	-ว่าง-	-	-	คนงานประจำรถขยะ	-	-	คนงานประจำรถขยะ	-	๑๑๒,๘๐๐	-	-	๑๑๒,๘๐๐
							(ผู้มีทักษะ)		(๙,๔๐๐x๑๒)			ว่างเดิม
๕๑๓	-ว่าง-	-	-	คนงานประจำรถขยะ	-	-	คนงานประจำรถขยะ	-	๑๑๒,๘๐๐	-	-	๑๑๒,๘๐๐
							(ผู้มีทักษะ)		(๙,๔๐๐x๑๒)			ว่างเดิม
๕๑๔	-ว่าง-	-	-	คนงานประจำรถขยะ	-	-	คนงานประจำรถขยะ	-	๑๑๒,๘๐๐	-	-	๑๑๒,๘๐๐
							(ผู้มีทักษะ)		(๙,๔๐๐x๑๒)			ว่างเดิม
๕๑๕	นายเอกชัย เอกวิสัย	ป.๔	-	คนงานประจำรถขยะ	-	-	คนงานประจำรถขยะ	-	๑๘๒,๔๐๐	-	-	๑๘๒,๔๐๐
							(ผู้มีทักษะ)		(๑๕,๒๐๐x๑๒)			
๕๑๖	-ว่าง-	-	-	คนงานประจำรถขยะ	-	-	คนงานประจำรถขยะ	-	๑๑๒,๘๐๐	-	-	๑๑๒,๘๐๐
							(ผู้มีทักษะ)		(๙,๔๐๐x๑๒)			ว่างเดิม
๕๑๗	-ว่าง-	-	-	คนงานประจำรถขยะ	-	-	คนงานประจำรถขยะ	-	๑๑๒,๘๐๐	-	-	๑๑๒,๘๐๐
							(ผู้มีทักษะ)		(๙,๔๐๐x๑๒)			ว่างเดิม
๕๑๘	-ว่าง-	-	-	คนงานประจำรถขยะ	-	-	คนงานประจำรถขยะ	-	๑๑๒,๘๐๐	-	-	๑๑๒,๘๐๐
							(ผู้มีทักษะ)		(๙,๔๐๐x๑๒)			ว่างเดิม
๕๑๙	-ว่าง-	-	-	คนงานประจำรถขยะ	-	-	คนงานประจำรถขยะ	-	๑๑๒,๘๐๐	-	-	๑๑๒,๘๐๐
							(ผู้มีทักษะ)		(๙,๔๐๐x๑๒)			ว่างเดิม

ที่	ชื่อ-สกุล	คุณวุฒิการศึกษา	กรอบอัตรากำลังเดิม			กรอบอัตรากำลังใหม่			เงินเดือน			หมายเหตุ
			เลขที่ตำแหน่ง	ตำแหน่ง	ระดับ	เลขที่ตำแหน่ง	ตำแหน่ง	ระดับ	เงินเดือน	เงินประจำตำแหน่ง	เงินค่าตอบแทน/เงินเพิ่มอื่นๆ	
๕๒๐	นายฉัตรชัย สมาธิ	ป.๖	-	คนงานประจำรถขยะ	-	-	คนงานประจำรถขยะ (ผู้มีทักษะ)	-	๑๙๒,๔๘๐ (๑๖,๐๔๐x๑๒)	-	-	๑๙๒,๔๘๐
๕๒๑	- ว่าง -	-	-	คนงานประจำรถขยะ	-	-	คนงานประจำรถขยะ (ผู้มีทักษะ)	-	๑๑๒,๘๐๐ (๙,๔๐๐x๑๒)	-	-	๑๑๒,๘๐๐ ว่างเดิม
๕๒๒	นายศตวรรษ สำลีนิล	ป.๖	-	คนงานประจำรถขยะ	-	-	คนงานประจำรถขยะ (ผู้มีทักษะ)	-	๑๙๒,๑๒๐ (๑๖,๐๑๐x๑๒)	-	-	๑๙๒,๑๒๐
๕๒๓	- ว่าง -	-	-	คนงานประจำรถขยะ	-	-	คนงานประจำรถขยะ (ผู้มีทักษะ)	-	๑๑๒,๘๐๐ (๙,๔๐๐x๑๒)	-	-	๑๑๒,๘๐๐ ว่างเดิม
๕๒๔	- ว่าง -	-	-	คนงานประจำรถขยะ	-	-	คนงานประจำรถขยะ (ผู้มีทักษะ)	-	๑๑๒,๘๐๐ (๙,๔๐๐x๑๒)	-	-	๑๑๒,๘๐๐ ว่างเดิม
๕๒๕	- ว่าง -	-	-	คนงานประจำรถขยะ	-	-	คนงานประจำรถขยะ (ผู้มีทักษะ)	-	๑๑๒,๘๐๐ (๙,๔๐๐x๑๒)	-	-	๑๑๒,๘๐๐ ว่างเดิม
๕๒๖	- ว่าง -	-	-	คนงานประจำรถขยะ	-	-	คนงานประจำรถขยะ (ผู้มีทักษะ)	-	๑๑๒,๘๐๐ (๙,๔๐๐x๑๒)	-	-	๑๑๒,๘๐๐ ว่างเดิม
๕๒๗	- ว่าง -	-	-	คนงานประจำรถขยะ	-	-	คนงานประจำรถขยะ (ผู้มีทักษะ)	-	๑๑๒,๘๐๐ (๙,๔๐๐x๑๒)	-	-	๑๑๒,๘๐๐ ว่างเดิม
๕๒๘	- ว่าง -	-	-	คนงานประจำรถขยะ	-	-	คนงานประจำรถขยะ (ผู้มีทักษะ)	-	๑๑๒,๘๐๐ (๙,๔๐๐x๑๒)	-	-	๑๑๒,๘๐๐ ว่างเดิม
๕๒๙	นายวรวิฒิ แก้วกล้า	ป.๖	-	คนงานประจำรถขยะ	-	-	คนงานประจำรถขยะ (ผู้มีทักษะ)	-	๑๘๓,๒๔๐ (๑๕,๒๗๐x๑๒)	-	-	๑๘๓,๒๔๐
๕๓๐	- ว่าง -	-	-	คนงานประจำรถขยะ	-	-	คนงานประจำรถขยะ (ผู้มีทักษะ)	-	๑๑๒,๘๐๐ (๙,๔๐๐x๑๒)	-	-	๑๑๒,๘๐๐ ว่างเดิม
๕๓๑	- ว่าง -	-	-	คนงานประจำรถขยะ	-	-	คนงานประจำรถขยะ (ผู้มีทักษะ)	-	๑๑๒,๘๐๐ (๙,๔๐๐x๑๒)	-	-	๑๑๒,๘๐๐ ว่างเดิม
๕๓๒	นายเสริม อายสุข	ป.๔	-	คนงานประจำรถขยะ	-	-	คนงานประจำรถขยะ (ผู้มีทักษะ)	-	๑๘๐,๗๒๐ (๑๕,๐๖๐x๑๒)	-	-	๑๘๐,๗๒๐
๕๓๓	นายสาคร แทนสุวรรณ	ม.๓	-	คนงานประจำรถ- ดูดสิ่งปฏิกูล	-	-	คนงานประจำรถ- ดูดสิ่งปฏิกูล (ผู้มีทักษะ)	-	๑๙๐,๖๘๐ (๑๕,๘๙๐x๑๒)	-	-	๑๙๐,๖๘๐
๕๓๔	- ว่าง -	-	-	คนงานประจำรถ- ดูดสิ่งปฏิกูล	-	-	คนงานประจำรถ- ดูดสิ่งปฏิกูล (ผู้มีทักษะ)	-	๑๑๒,๘๐๐ (๙,๔๐๐x๑๒)	-	-	๑๑๒,๘๐๐ ว่างเดิม
๕๓๕	- ว่าง -	-	-	คนงานประจำรถ- ดูดสิ่งปฏิกูล	-	-	คนงานประจำรถ- ดูดสิ่งปฏิกูล (ผู้มีทักษะ)	-	๑๑๒,๘๐๐ (๑๔,๖๘๐x๑๒)	-	-	๑๑๒,๘๐๐ ว่างเดิม
๕๓๖	- ว่าง -	-	-	คนงานประจำรถ- ดูดสิ่งปฏิกูล	-	-	คนงานประจำรถ- ดูดสิ่งปฏิกูล (ผู้มีทักษะ)	-	๑๑๒,๘๐๐ (๙,๔๐๐x๑๒)	-	-	๑๑๒,๘๐๐ ว่างเดิม
พนักงานจ้างทั่วไป												
๕๓๗	นายสมศักดิ์ แคนยุกต์	ป.๖	-	พนักงานขับรถยนต์ ทะเบียน ๘๐-๘๘๘๙	-	-	พนักงานขับรถยนต์ ทะเบียน ๘๐-๘๘๘๙	-	๑๐๘,๐๐๐ (๙,๐๐๐x๑๒)	-	-	๑๐๘,๐๐๐
๕๓๘	นายสันทศ อัครรัฐ	ม.๖	-	พนักงานขับรถยนต์ ทะเบียน ๘๐-๖๔๐๙	-	-	พนักงานขับรถยนต์ ทะเบียน ๘๐-๖๔๐๙	-	๑๐๘,๐๐๐ (๙,๐๐๐x๑๒)	-	-	๑๐๘,๐๐๐

ที่	ชื่อ-สกุล	คุณวุฒิการศึกษา	กรอบอัตราค่าจ้างเดิม			กรอบอัตราค่าจ้างใหม่			เงินเดือน			หมายเหตุ
			เลขที่ตำแหน่ง	ตำแหน่ง	ระดับ	เลขที่ตำแหน่ง	ตำแหน่ง	ระดับ	เงินเดือน	เงินประจำตำแหน่ง	เงินค่าตอบแทน/เงินเพิ่มอื่นๆ	
๕๓๙	นายธีระพงษ์ กาหทัย	ม.๓	-	พนักงานขับรถยนต์	-	-	พนักงานขับรถยนต์	-	๑๐๘,๐๐๐	-	-	๑๐๘,๐๐๐
				ทะเบียน ๘๑-๐๔๘๔๔			ทะเบียน ๘๑-๐๔๘๔๔		(๙,๐๐๐x๑๒)			
๕๔๐	นายสุกุล พิบูลย์	-	-	พนักงานขับรถยนต์	-	-	พนักงานขับรถยนต์	-	๑๐๘,๐๐๐	-	-	๑๐๘,๐๐๐
				ทะเบียน ก ๓๓๓๗๖			ทะเบียน ก ๓๓๓๗๖		(๙,๐๐๐x๑๒)			
๕๔๑	นายประดิน เม่งเอียด	ป.๖	-	พนักงานขับรถยนต์	-	-	พนักงานขับรถยนต์	-	๑๐๘,๐๐๐	-	-	๑๐๘,๐๐๐
				ทะเบียน ๘๑-๑๘๘๔๔			ทะเบียน ๘๑-๑๘๘๔๔		(๙,๐๐๐x๑๒)			
๕๔๒	นายอภิชาติ เยาว์ดำ	ปวส.	-	พนักงานขับรถยนต์	-	-	พนักงานขับรถยนต์	-	๑๐๘,๐๐๐	-	-	๑๐๘,๐๐๐
				ทะเบียน ๘๑-๑๘๘๖			ทะเบียน ๘๑-๑๘๘๖		(๙,๐๐๐x๑๒)			
๕๔๓	นายวิวัฒน์ ชำยมาน	ป.๖	-	พนักงานขับรถยนต์	-	-	พนักงานขับรถยนต์	-	๑๐๘,๐๐๐	-	-	๑๐๘,๐๐๐
				ทะเบียน ๘๑-๑๘๘๗			ทะเบียน ๘๑-๑๘๘๗		(๙,๐๐๐x๑๒)			
๕๔๔	นายเจษฎา ออทา	ปวส.	-	พนักงานขับรถยนต์	-	-	พนักงานขับรถยนต์	-	๑๐๘,๐๐๐	-	-	๑๐๘,๐๐๐
		การบัญชี		ทะเบียน ๘๐-๔๗๗๒			ทะเบียน ๘๐-๔๗๗๒		(๙,๐๐๐x๑๒)			
๕๔๕	นายวัชร ชุมคง	ปริญญาตรี	-	พนักงานขับรถยนต์	-	-	พนักงานขับรถยนต์	-	๑๐๘,๐๐๐	-	-	๑๐๘,๐๐๐
		เทคโนโลยีสารสนเทศ		ทะเบียน ก๗๘๘๘ ตรัง			ทะเบียน ก๗๘๘๘ ตรัง		(๙,๐๐๐x๑๒)			
				รถกระบะ			รถกระบะ					
๕๔๖	นายอนุภาพ เตะหนอง	ม.๓	-	พนักงานขับรถยนต์	-	-	พนักงานขับรถยนต์	-	๑๐๘,๐๐๐	-	-	๑๐๘,๐๐๐
				ทะเบียน กต๗๐๙๕ ตรัง			ทะเบียน กต๗๐๙๕ ตรัง		(๙,๐๐๐x๑๒)			
				รถกระบะ			รถกระบะ					
๕๔๗	นายวีรศักดิ์ ลำลี	ปวส.	-	พนักงานขับรถยนต์	-	-	พนักงานขับรถยนต์	-	๑๐๘,๐๐๐	-	-	๑๐๘,๐๐๐
		(พลศึกษา)		ทะเบียน กค๖๐๙๙ ตรัง			ทะเบียน กค๖๐๙๙ ตรัง		(๙,๐๐๐x๑๒)			
				รถกระบะ			รถกระบะ					
๕๔๘	นายเอกพงศ์ แซ่แก้ว	ม.๖	-	พนักงานขับรถยนต์	-	-	พนักงานขับรถยนต์	-	๑๐๘,๐๐๐	-	-	๑๐๘,๐๐๐
				ทะเบียน ๘๐-๘๘๙๙ตรัง			ทะเบียน ๘๐-๘๘๙๙ตรัง		(๙,๐๐๐x๑๒)			
				รถบรรทุก ๖ ล้อ แบบอึดท้าย			รถบรรทุก ๖ ล้อ แบบอึดท้าย					
๕๔๙	นายกิตติศักดิ์ ศรีทอง	ป.๖	-	พนักงานขับรถยนต์	-	-	พนักงานขับรถยนต์	-	๑๐๘,๐๐๐	-	-	๑๐๘,๐๐๐
				ทะเบียน บจ๕๕๒๗ ตรัง			ทะเบียน บจ๕๕๒๗ ตรัง		(๙,๐๐๐x๑๒)			
				รถบรรทุกน้ำ ๑๐ ล้อ			รถบรรทุกน้ำ ๑๐ ล้อ					
๕๕๐	- ว่าง -	-	-	พนักงานขับรถยนต์	-	-	พนักงานขับรถยนต์	-	๑๐๘,๐๐๐	-	-	๑๐๘,๐๐๐
				ทะเบียน ๘๐-๙๗๖๐ ตรัง			ทะเบียน ๘๐-๙๗๖๐ ตรัง		(๙,๐๐๐x๑๒)			ว่างเดิม
				รถตุตสิ่งปฏิภูม			รถตุตสิ่งปฏิภูม					
๕๕๑	- ว่าง -	-	-	พนักงานขับรถยนต์	-	-	พนักงานขับรถยนต์	-	๑๐๘,๐๐๐	-	-	๑๐๘,๐๐๐
				ทะเบียน ๘๑-๑๗๘๔ ตรัง			ทะเบียน ๘๑-๑๗๘๔ ตรัง		(๙,๐๐๐x๑๒)			ว่างเดิม
				รถบรรทุกขยะคอนเทนเนอร์ ๖ ล้อ			รถบรรทุกขยะคอนเทนเนอร์ ๖ ล้อ					
๕๕๒	นายดนัย ตุมตดา	ป.๖	-	พนักงานขับรถยนต์	-	-	พนักงานขับรถยนต์	-	๑๐๘,๐๐๐	-	-	๑๐๘,๐๐๐
				ทะเบียน ๘๐-๙๗๕๙ ตรัง			ทะเบียน ๘๐-๙๗๕๙ ตรัง		(๙,๐๐๐x๑๒)			
				รถบรรทุกขยะคอนเทนเนอร์ ๖ ล้อ			รถบรรทุกขยะคอนเทนเนอร์ ๖ ล้อ					
๕๕๓	นายพลรัตน์ ชัยชนะ	ป.๕	-	พนักงานขับรถยนต์	-	-	พนักงานขับรถยนต์	-	๑๐๘,๐๐๐	-	-	๑๐๘,๐๐๐
				ทะเบียน ๘๐-๖๔๑๓ ตรัง			ทะเบียน ๘๐-๖๔๑๓ ตรัง		(๙,๐๐๐x๑๒)			
				รถบรรทุก ๖ ล้อ แบบยกเท			รถบรรทุก ๖ ล้อ แบบยกเท					

ที่	ชื่อ-สกุล	คุณวุฒิการศึกษา	กรอบอัตราค่าจ้างเดิม			กรอบอัตราค่าจ้างใหม่			เงินเดือน			หมายเหตุ
			เลขที่ตำแหน่ง	ตำแหน่ง	ระดับ	เลขที่ตำแหน่ง	ตำแหน่ง	ระดับ	เงินเดือน	เงินประจำตำแหน่ง	เงินค่าตอบแทน/เงินเพิ่มอื่นๆ	
๕๕๔	นายจิตรตราวุธ แก้วเกลือบ	ป.๖	-	พนักงานขับรถยนต์	-	-	พนักงานขับรถยนต์	-	๑๐๘,๐๐๐	-	-	๑๐๘,๐๐๐
				ทะเบียน ๘๐-๗๙๖๗ ตรัง			ทะเบียน ๘๐-๗๙๖๗ ตรัง		(๙,๐๐๐x๑๒)			
				รถบรรทุก ๖ ล้อ แบบอึดท้าย			รถบรรทุก ๖ ล้อ แบบอึดท้าย					
๕๕๕	นายนำโชค คชวงศ์	ปวช.	-	พนักงานขับรถยนต์	-	-	พนักงานขับรถยนต์	-	๑๐๘,๐๐๐	-	-	๑๐๘,๐๐๐
		ช่างกลโรงงาน		ทะเบียน ๘๑-๑๙๖๐ ตรัง			ทะเบียน ๘๑-๑๙๖๐ ตรัง		(๙,๐๐๐x๑๒)			
				รถบรรทุก ๖ ล้อ แบบอึดท้าย			รถบรรทุก ๖ ล้อ แบบอึดท้าย					
๕๕๖	นายสุริยันต์ สินไชย	ป.๖	-	พนักงานขับรถยนต์	-	-	พนักงานขับรถยนต์	-	๑๐๘,๐๐๐	-	-	๑๐๘,๐๐๐
				ทะเบียน ๘๑-๑๙๖๑ ตรัง			ทะเบียน ๘๑-๑๙๖๑ ตรัง		(๙,๐๐๐x๑๒)			
				รถบรรทุก ๖ ล้อ แบบอึดท้าย			รถบรรทุก ๖ ล้อ แบบอึดท้าย					
๕๕๗	นายชัยวุฒิ ข่ายมาน	ป.๖	-	พนักงานขับรถยนต์	-	-	พนักงานขับรถยนต์	-	๑๐๘,๐๐๐	-	-	๑๐๘,๐๐๐
				ทะเบียน ๘๑-๑๙๖๒ ตรัง			ทะเบียน ๘๑-๑๙๖๒ ตรัง		(๙,๐๐๐x๑๒)			
				รถบรรทุก ๖ ล้อ แบบอึดท้าย			รถบรรทุก ๖ ล้อ แบบอึดท้าย					
๕๕๘	นายสุวัฒน์ ชันติ	ป.๖	-	พนักงานขับรถยนต์	-	-	พนักงานขับรถยนต์	-	๑๐๘,๐๐๐	-	-	๑๐๘,๐๐๐
				ทะเบียน ๘๑-๑๘๗๐ ตรัง			ทะเบียน ๘๑-๑๘๗๐ ตรัง		(๙,๐๐๐x๑๒)			
				รถบรรทุก ๖ ล้อ แบบอึดท้าย			รถบรรทุก ๖ ล้อ แบบอึดท้าย					
๕๕๙	นายสมมาตร เพ็ชจีน	-	-	พนักงานขับรถยนต์	-	-	พนักงานขับรถยนต์	-	๑๐๘,๐๐๐	-	-	๑๐๘,๐๐๐
				ทะเบียน ๘๑-๐๔๘๕ ตรัง			ทะเบียน ๘๑-๐๔๘๕ ตรัง		(๙,๐๐๐x๑๒)			
				รถบรรทุก ๖ ล้อ แบบอึดท้าย			รถบรรทุก ๖ ล้อ แบบอึดท้าย					
๕๖๐	นายพัชรเดช รั้งซี	-	-	พนักงานขับรถยนต์	-	-	พนักงานขับรถยนต์	-	๑๐๘,๐๐๐	-	-	๑๐๘,๐๐๐
				ทะเบียน ๘๐-๙๙๒๔ ตรัง			ทะเบียน ๘๐-๙๙๒๔ ตรัง					
				รถบรรทุกขยยะ ๔ ล้อ			รถบรรทุกขยยะ ๔ ล้อ		(๙,๐๐๐x๑๒)			
๕๖๑	-ว่าง-	-	-	คนงานทั่วไป	-	-	คนงานทั่วไป	-	๑๐๘,๐๐๐	-	-	๑๐๘,๐๐๐
									(๙,๐๐๐x๑๒)			ว่างเดิม
	-ว่าง-	-	-	คนงานทั่วไป	-	-	-	-	-	-	-	ยุบเลิก
๕๖๒	นายวิสุทธิ์ เลี้ยววัฒนาสกุล	ป.๔	-	คนงานทั่วไป	-	-	คนงานทั่วไป	-	๑๐๘,๐๐๐	-	-	๑๐๘,๐๐๐
									(๙,๐๐๐x๑๒)			
๕๖๓	-ว่าง-	-	-	คนงานทั่วไป	-	-	คนงานทั่วไป	-	๑๐๘,๐๐๐	-	-	๑๐๘,๐๐๐
									(๙,๐๐๐x๑๒)			ว่างเดิม
๕๖๔	นายสุธนา ฉาวเกียรติ	ม.๓	-	คนงานทั่วไป	-	-	คนงานทั่วไป	-	๑๐๘,๐๐๐	-	-	๑๐๘,๐๐๐
									(๙,๐๐๐x๑๒)			
	-ว่าง-	-	-	คนงานทั่วไป	-	-	-	-	-	-	-	ยุบเลิก
	-ว่าง-	-	-	คนงานทั่วไป	-	-	-	-	-	-	-	ยุบเลิก
	-ว่าง-	-	-	คนงานทั่วไป	-	-	-	-	-	-	-	ยุบเลิก
๕๖๕	นางฉันทน์ พลรส	ป.๔	-	คนงานทั่วไป	-	-	คนงานทั่วไป	-	๑๐๘,๐๐๐	-	-	๑๐๘,๐๐๐
									(๙,๐๐๐x๑๒)			

ที่	ชื่อ-สกุล	คุณวุฒิการศึกษา	กรอบอัตราค่าจ้างเดิม			กรอบอัตราค่าจ้างใหม่			เงินเดือน			หมายเหตุ
			เลขที่ตำแหน่ง	ตำแหน่ง	ระดับ	เลขที่ตำแหน่ง	ตำแหน่ง	ระดับ	เงินเดือน	เงินประจำตำแหน่ง	เงินค่าตอบแทน/เงินเพิ่มอื่นๆ	
๕๖๖	นายถาวร บุญจันทร์	ปวช. เครื่องกล	-	คนงานทั่วไป	-	-	คนงานทั่วไป	-	๑๐๘,๐๐๐ (๙,๐๐๐x๑๒)	-	-	๑๐๘,๐๐๐
๕๖๗	นางวราภรณ์ นิมแสง	ป.๖	-	คนงานทั่วไป	-	-	คนงานทั่วไป	-	๑๐๘,๐๐๐ (๙,๐๐๐x๑๒)	-	-	๑๐๘,๐๐๐
๕๖๘	นายประเสริฐ ชาตรี	-	-	คนงานทั่วไป	-	-	คนงานทั่วไป	-	๑๐๘,๐๐๐ (๙,๐๐๐x๑๒)	-	-	๑๐๘,๐๐๐
๕๖๙	นางสาวอุษาพร จันทัน	วิทยาศาสตร์บัณฑิต การจัดการสิ่งแวดล้อมท้องถิ่น	-	คนงานทั่วไป	-	-	คนงานทั่วไป	-	๑๐๘,๐๐๐ (๙,๐๐๐x๑๒)	-	-	๑๐๘,๐๐๐
๕๗๐	นายศักดิ์ชัย ภาวะชาติ	-	-	คนงานทั่วไป	-	-	คนงานทั่วไป	-	๑๐๘,๐๐๐ (๙,๐๐๐x๑๒)	-	-	๑๐๘,๐๐๐
๕๗๑	นายสุธีรกุล อุษย	ม.๓	-	คนงานทั่วไป	-	-	คนงานทั่วไป	-	๑๐๘,๐๐๐ (๙,๐๐๐x๑๒)	-	-	๑๐๘,๐๐๐
๕๗๒	นายทบ เปาะทอง	ม.๓	-	คนงานทั่วไป	-	-	คนงานทั่วไป	-	๑๐๘,๐๐๐ (๙,๐๐๐x๑๒)	-	-	๑๐๘,๐๐๐
๕๗๓	นายธีระพงษ์ แก้วหยด	ม.๖	-	คนงานทั่วไป	-	-	คนงานทั่วไป	-	๑๐๘,๐๐๐ (๙,๐๐๐x๑๒)	-	-	๑๐๘,๐๐๐
	-ว่าง-	-	-	คนงานทั่วไป	-	-	-	-	-	-	-	ยุบเลิก
	-ว่าง-	-	-	คนงานทั่วไป	-	-	-	-	-	-	-	ยุบเลิก
๕๗๔	นายสมคิด โชติภมาศ	ป.๖	-	คนงานทั่วไป	-	-	คนงานทั่วไป	-	๑๐๘,๐๐๐ (๙,๐๐๐x๑๒)	-	-	๑๐๘,๐๐๐
๕๗๕	นายเจษฎา จันทร์หนู	ม.๖	-	คนงานทั่วไป	-	-	คนงานทั่วไป	-	๑๐๘,๐๐๐ (๙,๐๐๐x๑๒)	-	-	๑๐๘,๐๐๐
	-ว่าง-	-	-	คนงานทั่วไป	-	-	-	-	-	-	-	ยุบเลิก
	-ว่าง-	-	-	คนงานทั่วไป	-	-	-	-	-	-	-	ยุบเลิก
๕๗๖	นางราตรี อิงวงศ์	ป.๖	-	คนงานทั่วไป	-	-	คนงานทั่วไป	-	๑๐๘,๐๐๐ (๙,๐๐๐x๑๒)	-	-	๑๐๘,๐๐๐
๕๗๗	นายสมศักดิ์ ลิมเส้ง	ม.๖	-	คนงานทั่วไป	-	-	คนงานทั่วไป	-	๑๐๘,๐๐๐ (๙,๐๐๐x๑๒)	-	-	๑๐๘,๐๐๐
	-ว่าง-	-	-	คนงานทั่วไป	-	-	-	-	-	-	-	ยุบเลิก
	-ว่าง-	-	-	คนงานทั่วไป	-	-	-	-	-	-	-	ยุบเลิก
๕๗๘	นางนิตยา กลิ่นเพชร	ป.๗	-	คนงานทั่วไป	-	-	คนงานทั่วไป	-	๑๐๘,๐๐๐ (๙,๐๐๐x๑๒)	-	-	๑๐๘,๐๐๐

ที่	ชื่อ-สกุล	คุณวุฒิการศึกษา	กรอบอัตราค่าจ้างเดิม			กรอบอัตราค่าจ้างใหม่			เงินเดือน			หมายเหตุ
			เลขที่ตำแหน่ง	ตำแหน่ง	ระดับ	เลขที่ตำแหน่ง	ตำแหน่ง	ระดับ	เงินเดือน	เงินประจำตำแหน่ง	เงินค่าตอบแทน/เงินเพิ่มอื่นๆ	
	-ว่าง-	-	-	คนงานทั่วไป	-	-	-	-	-	-	-	ยิบเล็ก
	-ว่าง-	-	-	คนงานทั่วไป	-	-	-	-	-	-	-	ยิบเล็ก
	-ว่าง-	-	-	คนงานทั่วไป	-	-	-	-	-	-	-	ยิบเล็ก
	-ว่าง-	-	-	คนงานทั่วไป	-	-	-	-	-	-	-	ยิบเล็ก
๕๗๙	นางอำภา สกกลีบ	ป.๖	-	คนงานทั่วไป	-	-	คนงานทั่วไป	-	๑๐๘,๐๐๐ (๙,๐๐๐x๑๒)	-	-	๑๐๘,๐๐๐
๕๘๐	นางจินดา ยกชีว	ป.๔	-	คนงานทั่วไป	-	-	คนงานทั่วไป	-	๑๐๘,๐๐๐ (๙,๐๐๐x๑๒)	-	-	๑๐๘,๐๐๐
	-ว่าง-	-	-	คนงานทั่วไป	-	-	-	-	-	-	-	ยิบเล็ก
	-ว่าง-	-	-	คนงานทั่วไป	-	-	-	-	-	-	-	ยิบเล็ก
๕๘๑	นางสาวรัตนา เอียดทวน	ม.๓	-	คนงานทั่วไป	-	-	คนงานทั่วไป	-	๑๐๘,๐๐๐ (๙,๐๐๐x๑๒)	-	-	๑๐๘,๐๐๐
	-ว่าง-	-	-	คนงานทั่วไป	-	-	-	-	-	-	-	ยิบเล็ก
๕๘๒	นายรินทร์ รอดสัน	ป.๖	-	คนงานทั่วไป	-	-	คนงานทั่วไป	-	๑๐๘,๐๐๐ (๙,๐๐๐x๑๒)	-	-	๑๐๘,๐๐๐
	-ว่าง-	-	-	คนงานทั่วไป	-	-	-	-	-	-	-	ยิบเล็ก
	-ว่าง-	-	-	คนงานทั่วไป	-	-	-	-	-	-	-	ยิบเล็ก
๕๘๓	นางอำนวย เพชรสุทธิ	ป.๔	-	คนงานทั่วไป	-	-	คนงานทั่วไป	-	๑๐๘,๐๐๐ (๙,๐๐๐x๑๒)	-	-	๑๐๘,๐๐๐
	-ว่าง-	-	-	คนงานทั่วไป	-	-	-	-	-	-	-	ยิบเล็ก
๕๘๔	นางสุมล ฌ ตะกั่วทุ่ง	ม.๓	-	คนงานทั่วไป	-	-	คนงานทั่วไป	-	๑๐๘,๐๐๐ (๙,๐๐๐x๑๒)	-	-	๑๐๘,๐๐๐
	-ว่าง-	-	-	คนงานทั่วไป	-	-	-	-	-	-	-	ยิบเล็ก
๕๘๕	นางบุบผา จิหมั่ง	-	-	คนงานทั่วไป	-	-	คนงานทั่วไป	-	๑๐๘,๐๐๐ (๙,๐๐๐x๑๒)	-	-	๑๐๘,๐๐๐
๕๘๖	นายสุภาส นาคพันธุ์	ม.๓	-	คนงานทั่วไป	-	-	คนงานทั่วไป	-	๑๐๘,๐๐๐ (๙,๐๐๐x๑๒)	-	-	๑๐๘,๐๐๐

ที่	ชื่อ-สกุล	คุณวุฒิการศึกษา	กรอบอัตราค่าจ้างเดิม			กรอบอัตราค่าจ้างใหม่			เงินเดือน			หมายเหตุ
			เลขที่ตำแหน่ง	ตำแหน่ง	ระดับ	เลขที่ตำแหน่ง	ตำแหน่ง	ระดับ	เงินเดือน	เงินประจำตำแหน่ง	เงินค่าตอบแทน/เงินเพิ่มอื่นๆ	
๕๘๗	นายสุทิน ช่วยแจ้ง	ม.๓	-	คนงานทั่วไป	-	-	คนงานทั่วไป	-	๑๐๘,๐๐๐ (๙,๐๐๐x๑๒)	-	-	๑๐๘,๐๐๐
๕๘๘	นางสมบุญณี แป้นไทย	ป.๔	-	คนงานทั่วไป	-	-	คนงานทั่วไป	-	๑๐๘,๐๐๐ (๙,๐๐๐x๑๒)	-	-	๑๐๘,๐๐๐
๕๘๙	นางอำไพ ยู่ยั้ง	ป.๖	-	คนงานทั่วไป	-	-	คนงานทั่วไป	-	๑๐๘,๐๐๐ (๙,๐๐๐x๑๒)	-	-	๑๐๘,๐๐๐
๕๙๐	นายวิเชียร ชิตแก้ว	-	-	คนงานทั่วไป	-	-	คนงานทั่วไป	-	๑๐๘,๐๐๐ (๙,๐๐๐x๑๒)	-	-	๑๐๘,๐๐๐
๕๙๑	นางสุจิตรา เมื่อกชาย	ป.๔	-	คนงานทั่วไป	-	-	คนงานทั่วไป	-	๑๐๘,๐๐๐ (๙,๐๐๐x๑๒)	-	-	๑๐๘,๐๐๐
	-ว่าง-	-	-	คนงานทั่วไป	-	-	-	-	-	-	-	ยุบเลิก
	-ว่าง-	-	-	คนงานทั่วไป	-	-	-	-	-	-	-	ยุบเลิก
๕๙๒	นางสมจิต ลุงบ้าน	ป.๔	-	คนงานทั่วไป	-	-	คนงานทั่วไป	-	๑๐๘,๐๐๐ (๙,๐๐๐x๑๒)	-	-	๑๐๘,๐๐๐
๕๙๓	นางศศิภรณ์ นรายรัตน์	ป.๖	-	คนงานทั่วไป	-	-	คนงานทั่วไป	-	๑๐๘,๐๐๐ (๙,๐๐๐x๑๒)	-	-	๑๐๘,๐๐๐
	-ว่าง-	-	-	คนงานทั่วไป	-	-	-	-	-	-	-	ยุบเลิก
	-ว่าง-	-	-	คนงานทั่วไป	-	-	-	-	-	-	-	ยุบเลิก
	-ว่าง-	-	-	คนงานทั่วไป	-	-	-	-	-	-	-	ยุบเลิก
	-ว่าง-	-	-	คนงานทั่วไป	-	-	-	-	-	-	-	ยุบเลิก
๕๙๔	นางหนูเล็ก บัวเลิศ	ป.๔	-	คนงานทั่วไป	-	-	คนงานทั่วไป	-	๑๐๘,๐๐๐ (๙,๐๐๐x๑๒)	-	-	๑๐๘,๐๐๐
๕๙๕	นางสาวชนิดา ถิ่นนา	-	-	คนงานทั่วไป	-	-	คนงานทั่วไป	-	๑๐๘,๐๐๐ (๙,๐๐๐x๑๒)	-	-	๑๐๘,๐๐๐
๕๙๖	นายธวัช นาคพันธุ์	-	-	คนงานทั่วไป	-	-	คนงานทั่วไป	-	๑๐๘,๐๐๐ (๙,๐๐๐x๑๒)	-	-	๑๐๘,๐๐๐
	-ว่าง-	-	-	คนงานทั่วไป	-	-	-	-	-	-	-	ยุบเลิก
	-ว่าง-	-	-	คนงานทั่วไป	-	-	-	-	-	-	-	ยุบเลิก
๕๙๗	นายสิทธิชัย ฉาวเกียรติ	-	-	คนงานทั่วไป	-	-	คนงานทั่วไป	-	๑๐๘,๐๐๐ (๙,๐๐๐x๑๒)	-	-	๑๐๘,๐๐๐

ที่	ชื่อ-สกุล	คุณวุฒิการศึกษา	กรอบอัตราค่าจ้างเดิม			กรอบอัตราค่าจ้างใหม่			เงินเดือน			หมายเหตุ
			เลขที่ตำแหน่ง	ตำแหน่ง	ระดับ	เลขที่ตำแหน่ง	ตำแหน่ง	ระดับ	เงินเดือน	เงินประจำตำแหน่ง	เงินค่าตอบแทน/เงินเพิ่มอื่นๆ	
๕๙๘	นางศรีโพธิ์ ศิริรักษ์	ป.๖	-	คนงานทั่วไป	-	-	คนงานทั่วไป	-	๑๐๘,๐๐๐ (๙,๐๐๐x๑๒)	-	-	๑๐๘,๐๐๐
๕๙๙	นางรินดา ขาวดี	ม.๖	-	คนงานทั่วไป	-	-	คนงานทั่วไป	-	๑๐๘,๐๐๐ (๙,๐๐๐x๑๒)	-	-	๑๐๘,๐๐๐
	-ว่าง-	-	-	คนงานทั่วไป	-	-	-	-	-	-	-	ยุบเลิก
	-ว่าง-	-	-	คนงานทั่วไป	-	-	-	-	-	-	-	ยุบเลิก
	-ว่าง-	-	-	คนงานทั่วไป	-	-	-	-	-	-	-	ยุบเลิก
๖๐๐	นางวรรณดี ชัยชนะ	ป.๕	-	คนงานทั่วไป	-	-	คนงานทั่วไป	-	๑๐๘,๐๐๐ (๙,๐๐๐x๑๒)	-	-	๑๐๘,๐๐๐
	-ว่าง-	-	-	คนงานทั่วไป	-	-	-	-	-	-	-	ยุบเลิก
	-ว่าง-	-	-	คนงานทั่วไป	-	-	-	-	-	-	-	ยุบเลิก
	-ว่าง-	-	-	คนงานทั่วไป	-	-	-	-	-	-	-	ยุบเลิก
	-ว่าง-	-	-	คนงานทั่วไป	-	-	-	-	-	-	-	ยุบเลิก
๖๐๑	นายฤกษ์ชัย พญารัง	ป.๖	-	คนงานทั่วไป	-	-	คนงานทั่วไป	-	๑๐๘,๐๐๐ (๙,๐๐๐x๑๒)	-	-	๑๐๘,๐๐๐
๖๐๒	นางสาวสุณี แก้วบุญ	ม.๓	-	คนงานทั่วไป	-	-	คนงานทั่วไป	-	๑๐๘,๐๐๐ (๙,๐๐๐x๑๒)	-	-	๑๐๘,๐๐๐
๖๐๓	นางสาวอุ้นเรือน หนูวงษ์	ป.๖	-	คนงานทั่วไป	-	-	คนงานทั่วไป	-	๑๐๘,๐๐๐ (๙,๐๐๐x๑๒)	-	-	๑๐๘,๐๐๐
๖๐๔	นางจำเริญ รุณแสง	ป.๗	-	คนงานทั่วไป	-	-	คนงานทั่วไป	-	๑๐๘,๐๐๐ (๙,๐๐๐x๑๒)	-	-	๑๐๘,๐๐๐
๖๐๕	นายวินัย โทษาสาลี	ป.๖	-	คนงานทั่วไป	-	-	คนงานทั่วไป	-	๑๐๘,๐๐๐ (๙,๐๐๐x๑๒)	-	-	๑๐๘,๐๐๐
	-ว่าง-	-	-	คนงานทั่วไป	-	-	-	-	-	-	-	ยุบเลิก
	-ว่าง-	-	-	คนงานทั่วไป	-	-	-	-	-	-	-	ยุบเลิก
๖๐๖	นางอัญชลี สินไชย	ป.๖	-	คนงานทั่วไป	-	-	คนงานทั่วไป	-	๑๐๘,๐๐๐ (๙,๐๐๐x๑๒)	-	-	๑๐๘,๐๐๐
	-ว่าง-	-	-	คนงานทั่วไป	-	-	-	-	-	-	-	ยุบเลิก

ที่	ชื่อ-สกุล	คุณวุฒิการศึกษา	กรอบอัตราค่าจ้างเดิม			กรอบอัตราค่าจ้างใหม่			เงินเดือน			หมายเหตุ
			เลขที่ตำแหน่ง	ตำแหน่ง	ระดับ	เลขที่ตำแหน่ง	ตำแหน่ง	ระดับ	เงินเดือน	เงินประจำตำแหน่ง	เงินค่าตอบแทน/เงินเพิ่มอื่นๆ	
	-ว่าง-	-	-	คนงานทั่วไป	-	-	-	-	-	-	-	ยุบเลิก
๖๐๗	นางปิยพร เมืองหนึ่ง	ป.๖	-	คนงานทั่วไป	-	-	คนงานทั่วไป	-	๑๐๘,๐๐๐ (๙,๐๐๐x๑๒)	-	-	๑๐๘,๐๐๐
	-ว่าง-	-	-	คนงานทั่วไป	-	-	-	-	-	-	-	ยุบเลิก
	-ว่าง-	-	-	คนงานทั่วไป	-	-	-	-	-	-	-	ยุบเลิก
๖๐๘	นางบุญครอง สาลีนิล	ป.๖	-	คนงานทั่วไป	-	-	คนงานทั่วไป	-	๑๐๘,๐๐๐ (๙,๐๐๐x๑๒)	-	-	๑๐๘,๐๐๐
	-ว่าง-	-	-	คนงานทั่วไป	-	-	-	-	-	-	-	ยุบเลิก
๖๐๙	นายสุทิน รักษาผล	ป.๖	-	คนงานทั่วไป	-	-	คนงานทั่วไป	-	๑๐๘,๐๐๐ (๙,๐๐๐x๑๒)	-	-	๑๐๘,๐๐๐
๖๑๐	นายสมหมาย นวลตุล	ป.๖	-	คนงานทั่วไป	-	-	คนงานทั่วไป	-	๑๐๘,๐๐๐ (๙,๐๐๐x๑๒)	-	-	๑๐๘,๐๐๐
๖๑๑	นายสนัด วัฒนสน	ป.๔	-	คนงานทั่วไป	-	-	คนงานทั่วไป	-	๑๐๘,๐๐๐ (๙,๐๐๐x๑๒)	-	-	๑๐๘,๐๐๐
๖๑๒	นายสุคนธ์ ทับเที่ยง	ป.๖	-	คนงานทั่วไป	-	-	คนงานทั่วไป	-	๑๐๘,๐๐๐ (๙,๐๐๐x๑๒)	-	-	๑๐๘,๐๐๐
๖๑๓	-ว่าง-	-	-	คนงานทั่วไป	-	-	คนงานทั่วไป	-	๑๐๘,๐๐๐ (๙,๐๐๐x๑๒)	-	-	๑๐๘,๐๐๐ ว่างเดิม
๖๑๔	นางประกายวรรณ คงเพชรศักดิ์	ม.๓	-	คนงานทั่วไป	-	-	คนงานทั่วไป	-	๑๐๘,๐๐๐ (๙,๐๐๐x๑๒)	-	-	๑๐๘,๐๐๐
	-ว่าง-	-	-	คนงานทั่วไป	-	-	-	-	-	-	-	ยุบเลิก
๖๑๕	นางจันทนา พญารัง	ป.๖	-	คนงานทั่วไป	-	-	คนงานทั่วไป	-	๑๐๘,๐๐๐ (๙,๐๐๐x๑๒)	-	-	๑๐๘,๐๐๐
๖๑๖	นางสาวลัดดาวลัย ศรีเรือง	ป.๖	-	คนงานทั่วไป	-	-	คนงานทั่วไป	-	๑๐๘,๐๐๐ (๙,๐๐๐x๑๒)	-	-	๑๐๘,๐๐๐
	-ว่าง-	-	-	คนงานทั่วไป	-	-	-	-	-	-	-	ยุบเลิก
๖๑๗	นายโชคดี บุญมี	-	-	คนงานทั่วไป	-	-	คนงานทั่วไป	-	๑๐๘,๐๐๐ (๙,๐๐๐x๑๒)	-	-	๑๐๘,๐๐๐
	-ว่าง-	-	-	คนงานทั่วไป	-	-	-	-	-	-	-	ยุบเลิก
๖๑๘	นางสาวแก้วกาญจนา แก่นจัน	ป.๕	-	คนงานทั่วไป	-	-	คนงานทั่วไป	-	๑๐๘,๐๐๐ (๙,๐๐๐x๑๒)	-	-	๑๐๘,๐๐๐

ที่	ชื่อ-สกุล	คุณวุฒิการศึกษา	กรอบอัตราค่าจ้างเดิม			กรอบอัตราค่าจ้างใหม่			เงินเดือน			หมายเหตุ
			เลขที่ตำแหน่ง	ตำแหน่ง	ระดับ	เลขที่ตำแหน่ง	ตำแหน่ง	ระดับ	เงินเดือน	เงินประจำตำแหน่ง	เงินค่าตอบแทน/เงินเพิ่มอื่นๆ	
๖๑๙	-ว่าง-	-	-	คนงานทั่วไป	-	-	คนงานทั่วไป	-	๑๐๘,๐๐๐ (๙,๐๐๐x๑๒)	-	-	๑๐๘,๐๐๐ ว่างเดิม
๖๒๐	นางสาวศิริลักษณ์ รักไทย	ป.๖	-	คนงานทั่วไป	-	-	คนงานทั่วไป	-	๑๐๘,๐๐๐ (๙,๐๐๐x๑๒)	-	-	๑๐๘,๐๐๐
	-ว่าง-	-	-	คนงานทั่วไป	-	-	-	-	-	-	-	ยิบเล็ก
	-ว่าง-	-	-	คนงานทั่วไป	-	-	-	-	-	-	-	ยิบเล็ก
๖๒๑	นางสาววนิดา แซ่ก่า	ป.๖	-	คนงานทั่วไป	-	-	คนงานทั่วไป	-	๑๐๘,๐๐๐ (๙,๐๐๐x๑๒)	-	-	๑๐๘,๐๐๐
	-ว่าง-	-	-	คนงานทั่วไป	-	-	-	-	-	-	-	ยิบเล็ก
	-ว่าง-	-	-	คนงานทั่วไป	-	-	-	-	-	-	-	ยิบเล็ก
	-ว่าง-	-	-	คนงานทั่วไป	-	-	-	-	-	-	-	ยิบเล็ก
๖๒๒	นางสาวหิสา นาน้ำ	ม.๓	-	คนงานทั่วไป	-	-	คนงานทั่วไป	-	๑๐๘,๐๐๐ (๙,๐๐๐x๑๒)	-	-	๑๐๘,๐๐๐
๖๒๓	นางสาวพิบูล ฉันทย่อง	ป.๖	-	คนงานทั่วไป	-	-	คนงานทั่วไป	-	๑๐๘,๐๐๐ (๙,๐๐๐x๑๒)	-	-	๑๐๘,๐๐๐
๖๒๔	นายนิวัตร หุ่นทอง	ม.๖	-	คนงานทั่วไป	-	-	คนงานทั่วไป	-	๑๐๘,๐๐๐ (๙,๐๐๐x๑๒)	-	-	๑๐๘,๐๐๐
๖๒๕	นายพิสิษฐ์ ปาทาน	ม.๓	-	คนงานทั่วไป	-	-	คนงานทั่วไป	-	๑๐๘,๐๐๐ (๙,๐๐๐x๑๒)	-	-	๑๐๘,๐๐๐
๖๒๖	นางสาววารินทร์ เพ็ชรชัน	ม.๓	-	คนงานทั่วไป	-	-	คนงานทั่วไป	-	๑๐๘,๐๐๐ (๙,๐๐๐x๑๒)	-	-	๑๐๘,๐๐๐
๖๒๗	-ว่าง-	-	-	คนงานทั่วไป	-	-	คนงานทั่วไป	-	๑๐๘,๐๐๐ (๙,๐๐๐x๑๒)	-	-	๑๐๘,๐๐๐ ว่างเดิม
	-ว่าง-	-	-	คนงานทั่วไป	-	-	-	-	-	-	-	ยิบเล็ก
๖๒๘	นางมรรยาท เกิดดี	ป.๔	-	คนงานทั่วไป	-	-	คนงานทั่วไป	-	๑๐๘,๐๐๐ (๙,๐๐๐x๑๒)	-	-	๑๐๘,๐๐๐
	-ว่าง-	-	-	คนงานทั่วไป	-	-	-	-	-	-	-	ยิบเล็ก
	-ว่าง-	-	-	คนงานทั่วไป	-	-	-	-	-	-	-	ยิบเล็ก
๖๒๙	นายภักดี ศิริรักษ์	ม.๓	-	คนงานทั่วไป	-	-	คนงานทั่วไป	-	๑๐๘,๐๐๐ (๙,๐๐๐x๑๒)	-	-	๑๐๘,๐๐๐

ที่	ชื่อ-สกุล	คุณวุฒิการศึกษา	กรอบอัตราค่าจ้างเดิม			กรอบอัตราค่าจ้างใหม่			เงินเดือน			หมายเหตุ
			เลขที่ตำแหน่ง	ตำแหน่ง	ระดับ	เลขที่ตำแหน่ง	ตำแหน่ง	ระดับ	เงินเดือน	เงินประจำตำแหน่ง	เงินค่าตอบแทน/เงินเพิ่มอื่นๆ	
	-ว่าง-	-	-	คนงานทั่วไป	-	-	-	-	-	-	-	ยุบเลิก
๖๓๐	นางสาวอนัญญา พลวัฒน์	-	-	คนงานทั่วไป	-	-	คนงานทั่วไป	-	๑๐๘,๐๐๐ (๙,๐๐๐x๑๒)	-	-	๑๐๘,๐๐๐
๖๓๑	นายสายชล แซ่ลิ้ม	ป.๖	-	คนงานทั่วไป	-	-	คนงานทั่วไป	-	๑๐๘,๐๐๐ (๙,๐๐๐x๑๒)	-	-	๑๐๘,๐๐๐
๖๓๒	นายครรชิต จู้ห้อง	-	-	คนงานทั่วไป	-	-	คนงานทั่วไป	-	๑๐๘,๐๐๐ (๙,๐๐๐x๑๒)	-	-	๑๐๘,๐๐๐
	-ว่าง-	-	-	คนงานทั่วไป	-	-	-	-	-	-	-	ยุบเลิก
	-ว่าง-	-	-	คนงานทั่วไป	-	-	-	-	-	-	-	ยุบเลิก
๖๓๓	นายจักรพันธ์ ตรีเรืองศักดิ์	ป.๖	-	คนงานทั่วไป	-	-	คนงานทั่วไป	-	๑๐๘,๐๐๐ (๙,๐๐๐x๑๒)	-	-	๑๐๘,๐๐๐
	-ว่าง-	-	-	คนงานทั่วไป	-	-	-	-	-	-	-	ยุบเลิก
๖๓๔	นางอารีย์ คงอ่อน	-	-	คนงานทั่วไป	-	-	คนงานทั่วไป	-	๑๐๘,๐๐๐ (๙,๐๐๐x๑๒)	-	-	๑๐๘,๐๐๐
	-ว่าง-	-	-	คนงานทั่วไป	-	-	-	-	-	-	-	ยุบเลิก
๖๓๕	นางยุพา ทองโอ	-	-	คนงานทั่วไป	-	-	คนงานทั่วไป	-	๑๐๘,๐๐๐ (๙,๐๐๐x๑๒)	-	-	๑๐๘,๐๐๐
๖๓๖	นายรัชพล ศรีหนู	ปวช.	-	คนงานทั่วไป	-	-	คนงานทั่วไป	-	๑๐๘,๐๐๐ (๙,๐๐๐x๑๒)	-	-	๑๐๘,๐๐๐
๖๓๗	นายจรินทร์ อัครรัฐ	ม.๓	-	คนงานทั่วไป	-	-	คนงานทั่วไป	-	๑๐๘,๐๐๐ (๙,๐๐๐x๑๒)	-	-	๑๐๘,๐๐๐
	-ว่าง-	-	-	คนงานทั่วไป	-	-	-	-	-	-	-	ยุบเลิก
๖๓๘	-ว่าง-	-	-	คนงานทั่วไป	-	-	คนงานทั่วไป	-	๑๐๘,๐๐๐ (๙,๐๐๐x๑๒)	-	-	๑๐๘,๐๐๐ ว่างเดิม
๖๓๙	นางสาวสุภัทรา แก้วยัง	ปวช.	-	คนงานทั่วไป	-	-	คนงานทั่วไป	-	๑๐๘,๐๐๐ (๙,๐๐๐x๑๒)	-	-	๑๐๘,๐๐๐
๖๔๐	นายประพาส หอยสังข์	ม.๓	-	คนงานทั่วไป	-	-	คนงานทั่วไป	-	๑๐๘,๐๐๐ (๙,๐๐๐x๑๒)	-	-	๑๐๘,๐๐๐
๖๔๑	นายเฉลิมพงศ์ มีฝั้น	-	-	คนงานทั่วไป	-	-	คนงานทั่วไป	-	๑๐๘,๐๐๐ (๙,๐๐๐x๑๒)	-	-	๑๐๘,๐๐๐
๖๔๒	-ว่าง-	-	-	คนงานทั่วไป	-	-	คนงานทั่วไป	-	๑๐๘,๐๐๐ (๙,๐๐๐x๑๒)	-	-	๑๐๘,๐๐๐ ว่างเดิม
๖๔๓	-ว่าง-	-	-	คนงานทั่วไป	-	-	คนงานทั่วไป	-	๑๐๘,๐๐๐ (๙,๐๐๐x๑๒)	-	-	๑๐๘,๐๐๐ ว่างเดิม

ที่	ชื่อ-สกุล	คุณวุฒิการศึกษา	กรอบอัตราเก่าเดิม			กรอบอัตราค่าใหม่			เงินเดือน			หมายเหตุ
			เลขที่ตำแหน่ง	ตำแหน่ง	ระดับ	เลขที่ตำแหน่ง	ตำแหน่ง	ระดับ	เงินเดือน	เงินประจำตำแหน่ง	เงินค่าตอบแทน/เงินเพิ่มอื่นๆ	
๖๔๔	นายเอกพันธ์ ขวัญอ่อน	ม.๖	-	คนงานทั่วไป	-	-	คนงานทั่วไป	-	๑๐๘,๐๐๐ (๙,๐๐๐x๑๒)	-	-	๑๐๘,๐๐๐
๖๔๕	นางวรรณณา อ่อนสีทอง	ป.๖	-	คนงานทั่วไป	-	-	คนงานทั่วไป	-	๑๐๘,๐๐๐ (๙,๐๐๐x๑๒)	-	-	๑๐๘,๐๐๐
๖๔๖	นายจักรารัฐ หุ่นทอง	ม.ต้น	-	คนงานทั่วไป	-	-	คนงานทั่วไป	-	๑๐๘,๐๐๐ (๙,๐๐๐x๑๒)	-	-	๑๐๘,๐๐๐
๖๔๗	นายเอกพงศ์ ขาวบาง	ปวส.บริหารธุรกิจ	-	คนงานทั่วไป	-	-	คนงานทั่วไป	-	๑๐๘,๐๐๐ (๙,๐๐๐x๑๒)	-	-	๑๐๘,๐๐๐
๖๔๘	นายอรุณพล ฤทธิมา	ม.๓	-	คนงานทั่วไป	-	-	คนงานทั่วไป	-	๑๐๘,๐๐๐ (๙,๐๐๐x๑๒)	-	-	๑๐๘,๐๐๐
๖๔๙	นางสาวนิตยา เอียดทวน	ม.๖	-	คนงานทั่วไป	-	-	คนงานทั่วไป	-	๑๐๘,๐๐๐ (๙,๐๐๐x๑๒)	-	-	๑๐๘,๐๐๐
๖๕๐	-ว่าง-	-	-	คนงานทั่วไป	-	-	คนงานทั่วไป	-	๑๐๘,๐๐๐ (๙,๐๐๐x๑๒)	-	-	๑๐๘,๐๐๐ ว่างเดิม
๖๕๑	นางสาวบุญเรือน บุญมา	ป.๖	-	คนงานทั่วไป	-	-	คนงานทั่วไป	-	๑๐๘,๐๐๐ (๙,๐๐๐x๑๒)	-	-	๑๐๘,๐๐๐
๖๕๒	นางสาวดวงใจ ทองงาม	ป.๖	-	คนงานทั่วไป	-	-	คนงานทั่วไป	-	๑๐๘,๐๐๐ (๙,๐๐๐x๑๒)	-	-	๑๐๘,๐๐๐
๖๕๓	-ว่าง-	-	-	คนงานทั่วไป	-	-	คนงานทั่วไป	-	๑๐๘,๐๐๐ (๙,๐๐๐x๑๒)	-	-	๑๐๘,๐๐๐ ว่างเดิม
๖๕๔	นางสาวทัศนาศา ปัญญาพิเชษฐกุล	ม.๖	-	คนงานทั่วไป	-	-	คนงานทั่วไป	-	๑๐๘,๐๐๐ (๙,๐๐๐x๑๒)	-	-	๑๐๘,๐๐๐
๖๕๕	นายอุดมศักดิ์ พลธานี	ป.๖	-	คนงานทั่วไป	-	-	คนงานทั่วไป	-	๑๐๘,๐๐๐ (๙,๐๐๐x๑๒)	-	-	๑๐๘,๐๐๐
๖๕๖	นางอารุณี พลวัฒน์	ป.๖	-	คนงานทั่วไป	-	-	คนงานทั่วไป	-	๑๐๘,๐๐๐ (๙,๐๐๐x๑๒)	-	-	๑๐๘,๐๐๐
๖๕๗	-ว่าง-	-	-	คนงานทั่วไป	-	-	คนงานทั่วไป	-	๑๐๘,๐๐๐ (๙,๐๐๐x๑๒)	-	-	๑๐๘,๐๐๐ ว่างเดิม
๖๕๘	นางชุติมา มากมูล	ปวช. พาณิชยกรรม	-	คนงานทั่วไป	-	-	คนงานทั่วไป	-	๑๐๘,๐๐๐ (๙,๐๐๐x๑๒)	-	-	๑๐๘,๐๐๐
๖๕๙	นายสุรียา พยารัง	-	-	คนงานทั่วไป	-	-	คนงานทั่วไป	-	๑๐๘,๐๐๐ (๙,๐๐๐x๑๒)	-	-	๑๐๘,๐๐๐
๖๖๐	นายชัชชัย บุรณะเจริญวิทย์	ป.๖	-	คนงานทั่วไป	-	-	คนงานทั่วไป	-	๑๐๘,๐๐๐ (๙,๐๐๐x๑๒)	-	-	๑๐๘,๐๐๐
๖๖๑	นายศุภชัย ศรีนคร	-	-	คนงานทั่วไป	-	-	คนงานทั่วไป	-	๑๐๘,๐๐๐ (๙,๐๐๐x๑๒)	-	-	๑๐๘,๐๐๐
๖๖๒	-ว่าง-	-	-	คนงานทั่วไป	-	-	คนงานทั่วไป	-	๑๐๘,๐๐๐ (๙,๐๐๐x๑๒)	-	-	๑๐๘,๐๐๐ ว่างเดิม

ที่	ชื่อ-สกุล	คุณวุฒิการศึกษา	กรอบอัตราค่าจ้างเดิม			กรอบอัตราค่าจ้างใหม่			เงินเดือน			หมายเหตุ
			เลขที่ตำแหน่ง	ตำแหน่ง	ระดับ	เลขที่ตำแหน่ง	ตำแหน่ง	ระดับ	เงินเดือน	เงินประจำตำแหน่ง	เงินค่าตอบแทน/เงินเพิ่มอื่นๆ	
๖๖๓	นางจันทิมา พิบูลย์	-	-	คนงานทั่วไป	-	-	คนงานทั่วไป	-	๑๐๘,๐๐๐ (๙,๐๐๐x๑๒)	-	-	๑๐๘,๐๐๐
๖๖๔	นายสหรัฐ ไกรเทพ	-	-	คนงานทั่วไป	-	-	คนงานทั่วไป	-	๑๐๘,๐๐๐ (๙,๐๐๐x๑๒)	-	-	๑๐๘,๐๐๐
๖๖๕	นางสาวพัชติ เกรว่อง	-	-	คนงานทั่วไป	-	-	คนงานทั่วไป	-	๑๐๘,๐๐๐ (๙,๐๐๐x๑๒)	-	-	๑๐๘,๐๐๐
๖๖๖	- ว่าง -	-	-	คนงานทั่วไป	-	-	คนงานทั่วไป	-	๑๐๘,๐๐๐ (๙,๐๐๐x๑๒)	-	-	๑๐๘,๐๐๐ ว่างเดิม
๖๖๗	- ว่าง -	-	-	คนงานทั่วไป	-	-	คนงานทั่วไป	-	๑๐๘,๐๐๐ (๙,๐๐๐x๑๒)	-	-	๑๐๘,๐๐๐ ว่างเดิม
๖๖๘	- ว่าง -	-	-	คนงานทั่วไป	-	-	คนงานทั่วไป	-	๑๐๘,๐๐๐ (๙,๐๐๐x๑๒)	-	-	๑๐๘,๐๐๐ ว่างเดิม
๖๖๙	- ว่าง -	-	-	คนงานทั่วไป	-	-	คนงานทั่วไป	-	๑๐๘,๐๐๐ (๙,๐๐๐x๑๒)	-	-	๑๐๘,๐๐๐ ว่างเดิม
๖๗๐	- ว่าง -	-	-	คนงานทั่วไป	-	-	คนงานทั่วไป	-	๑๐๘,๐๐๐ (๙,๐๐๐x๑๒)	-	-	๑๐๘,๐๐๐ ว่างเดิม
๖๗๑	- ว่าง -	-	-	คนงานทั่วไป	-	-	คนงานทั่วไป	-	๑๐๘,๐๐๐ (๙,๐๐๐x๑๒)	-	-	๑๐๘,๐๐๐ ว่างเดิม
๖๗๒	- ว่าง -	-	-	คนงานทั่วไป	-	-	คนงานทั่วไป	-	๑๐๘,๐๐๐ (๙,๐๐๐x๑๒)	-	-	๑๐๘,๐๐๐ ว่างเดิม
๖๗๓	นายพนตล พองโทย	ม.๖	-	คนงานประจำรถขยะ	-	-	คนงานประจำรถขยะ	-	๑๐๘,๐๐๐ (๙,๐๐๐x๑๒)	-	-	๑๐๘,๐๐๐
๖๗๔	- ว่าง -	-	-	คนงานประจำรถขยะ	-	-	คนงานประจำรถขยะ	-	๑๐๘,๐๐๐ (๙,๐๐๐x๑๒)	-	-	๑๐๘,๐๐๐ ว่างเดิม
๖๗๕	นายเกรียงไกร อ่อนเกลี้ยง	-	-	คนงานประจำรถขยะ	-	-	คนงานประจำรถขยะ	-	๑๐๘,๐๐๐ (๙,๐๐๐x๑๒)	-	-	๑๐๘,๐๐๐
๖๗๖	นายตะวัน กังแอ	ม.๓	-	คนงานประจำรถขยะ	-	-	คนงานประจำรถขยะ	-	๑๐๘,๐๐๐ (๙,๐๐๐x๑๒)	-	-	๑๐๘,๐๐๐
๖๗๗	นายตรีเทพ โทษาสาลี	ป.๖	-	คนงานประจำรถขยะ	-	-	คนงานประจำรถขยะ	-	๑๐๘,๐๐๐ (๙,๐๐๐x๑๒)	-	-	๑๐๘,๐๐๐
๖๗๘	นายศิวา วัฒนปัญญา	ม.๓	-	คนงานประจำรถขยะ	-	-	คนงานประจำรถขยะ	-	๑๐๘,๐๐๐ (๙,๐๐๐x๑๒)	-	-	๑๐๘,๐๐๐
๖๗๙	นายเอกชัย จองเดิน	ม.๓	-	คนงานประจำรถขยะ	-	-	คนงานประจำรถขยะ	-	๑๐๘,๐๐๐ (๙,๐๐๐x๑๒)	-	-	๑๐๘,๐๐๐
๖๘๐	- ว่าง -	-	-	คนงานประจำรถขยะ	-	-	คนงานประจำรถขยะ	-	๑๐๘,๐๐๐ (๙,๐๐๐x๑๒)	-	-	๑๐๘,๐๐๐ ว่างเดิม
๖๘๑	นายโสธร บางรักษ์	ม.๓	-	คนงานประจำรถขยะ	-	-	คนงานประจำรถขยะ	-	๑๐๘,๐๐๐ (๙,๐๐๐x๑๒)	-	-	๑๐๘,๐๐๐

ที่	ชื่อ-สกุล	คุณวุฒิการศึกษา	กรอบอัตรากำลังเดิม			กรอบอัตรากำลังใหม่			เงินเดือน			หมายเหตุ
			เลขที่ตำแหน่ง	ตำแหน่ง	ระดับ	เลขที่ตำแหน่ง	ตำแหน่ง	ระดับ	เงินเดือน	เงินประจำตำแหน่ง	เงินค่าตอบแทน/เงินเพิ่มอื่นๆ	
๖๘๒	นายโยธิน ทองพราว	ป.๖	-	คนงานประจำรถขยะ	-	-	คนงานประจำรถขยะ	-	๑๐๘,๐๐๐ (๙,๐๐๐x๑๒)	-	-	๑๐๘,๐๐๐
๖๘๓	นายอรุณพล โมแล่น	-	-	คนงานประจำรถขยะ	-	-	คนงานประจำรถขยะ	-	๑๐๘,๐๐๐ (๙,๐๐๐x๑๒)	-	-	๑๐๘,๐๐๐
๖๘๔	-ว่าง-	-	-	คนงานประจำรถขยะ	-	-	คนงานประจำรถขยะ	-	๑๐๘,๐๐๐ (๙,๐๐๐x๑๒)	-	-	๑๐๘,๐๐๐ ว่างเดิม
๖๘๕	นายพิชญ ยอดเดชา	ป.๖	-	คนงานประจำรถขยะ	-	-	คนงานประจำรถขยะ	-	๑๐๘,๐๐๐ (๙,๐๐๐x๑๒)	-	-	๑๐๘,๐๐๐
๖๘๖	-ว่าง-	-	-	คนงานประจำรถขยะ	-	-	คนงานประจำรถขยะ	-	๑๐๘,๐๐๐ (๙,๐๐๐x๑๒)	-	-	๑๐๘,๐๐๐ ว่างเดิม
๖๘๗	-ว่าง-	-	-	คนงานประจำรถขยะ	-	-	คนงานประจำรถขยะ	-	๑๐๘,๐๐๐ (๙,๐๐๐x๑๒)	-	-	๑๐๘,๐๐๐ ว่างเดิม
งานศูนย์บริการสาธารณสุข ๑												
๖๘๘	-ว่าง-	-	๑๔-๒-๐๖-๓๖๐๒-๐๐๑	พยาบาลวิชาชีพ	ชำนาญการพิเศษ	๑๔-๒-๐๖-๓๖๐๒-๐๐๑	พยาบาลวิชาชีพ	ปก./ชก.	๓๕๕,๓๒๐ (๒๙,๖๑๐x๑๒)	-	-	๓๕๕,๓๒๐
๖๘๙	นางสาวคณินันท์ หวังหลี	พยาบาลศาสตรบัณฑิต	๑๔-๒-๐๖-๓๖๐๒-๐๐๒	พยาบาลวิชาชีพ	ปฏิบัติการ	๑๔-๒-๐๖-๓๖๐๒-๐๐๒	พยาบาลวิชาชีพ	ปฏิบัติการ	๒๘๙,๐๘๐ (๒๔,๐๙๐x๑๒)	-	-	๒๘๙,๐๘๐
๖๙๐	นางสาวปราณีศรัณย์ ภูมิพงศ์	พยาบาลศาสตรบัณฑิต	๑๔-๒-๐๖-๓๖๐๒-๐๐๓	พยาบาลวิชาชีพ	ปฏิบัติการ	๑๔-๒-๐๖-๓๖๐๒-๐๐๓	พยาบาลวิชาชีพ	ชำนาญการ	๒๕๔,๘๘๐ (๒๑,๒๔๐x๑๒)	-	-	๒๕๔,๘๘๐
๖๙๑	ร.อ.หญิงณภัตสรณ์ รุจิเลิศภูการณ	พยาบาลศาสตรบัณฑิต	๑๔-๒-๐๖-๓๖๐๒-๐๐๔	พยาบาลวิชาชีพ	ชำนาญการ	๑๔-๒-๐๖-๓๖๐๒-๐๐๔	พยาบาลวิชาชีพ	ชำนาญการ	๓๒๓,๗๖๐ (๒๖,๙๘๐x๑๒)	๔๒,๐๐๐ (๓,๕๐๐x๑๒)	-	๓๖๕,๗๖๐
๖๙๒	นางกรพรรณี ตูลยกุล	พยาบาลศาสตรบัณฑิต	๑๔-๒-๐๖-๓๖๐๒-๐๐๕	พยาบาลวิชาชีพ	ชำนาญการ	๑๔-๒-๐๖-๓๖๐๒-๐๐๕	พยาบาลวิชาชีพ	ชำนาญการ	๔๒๙,๒๔๐ (๓๕,๗๗๐x๑๒)	๔๒,๐๐๐ (๓,๕๐๐x๑๒)	-	๔๗๑,๒๔๐
๖๙๓	นางสาวชญภา ชันทกะพันธ์	พยาบาลศาสตรบัณฑิต	๑๔-๒-๐๖-๓๖๐๒-๐๐๖	พยาบาลวิชาชีพ	ปฏิบัติการ	๑๔-๒-๐๖-๓๖๐๒-๐๐๖	พยาบาลวิชาชีพ	ปฏิบัติการ	๒๔๕,๒๘๐ (๒๐,๔๔๐x๑๒)	-	-	๒๔๕,๒๘๐
๖๙๔	นางสาวศศิธร ชาวชื่นสุข	พยาบาลศาสตรบัณฑิต	๑๔-๒-๐๖-๓๖๐๒-๐๐๗	พยาบาลวิชาชีพ	ชำนาญการ	๑๔-๒-๐๖-๓๖๐๒-๐๐๗	พยาบาลวิชาชีพ	ชำนาญการ	๓๒๓,๗๖๐ (๒๖,๙๘๐x๑๒)	๔๒,๐๐๐ (๓,๕๐๐x๑๒)	-	๓๖๕,๗๖๐
พนักงานจ้างตามภารกิจ												
๖๙๕	นายเสนาะ ตั้งคำ	ป.ตรี	-	พนักงานขับรถยนต์	-	-	พนักงานขับรถยนต์	-	๑๙๑,๑๖๐ (๑๕,๙๓๐x๑๒)	-	-	๑๙๑,๑๖๐
๖๙๖	นายวิศาล นิยมสม	บริหารธุรกิจบัณฑิต	-	ผู้ช่วยเจ้าพนักงานธุรการ	-	-	ผู้ช่วยเจ้าพนักงานธุรการ (ผู้มีคุณวุฒิ)	-	๑๓๘,๐๐๐ (๑๑,๕๐๐x๑๒)	-	-	๑๓๘,๐๐๐
พนักงานจ้างทั่วไป												
๖๙๗	-ว่าง-	-	-	พนักงานขับรถยนต์	-	-	พนักงานขับรถยนต์	-	๑๐๘,๐๐๐ (๙,๐๐๐x๑๒)	-	-	๑๐๘,๐๐๐ ว่างเดิม
๖๙๘	นางพรสุวรรณ เต็มสุข	ปวส. การตลาด	-	เจ้าหน้าที่ทำบัตรข้อมูล	-	-	เจ้าหน้าที่ทำบัตรข้อมูล	-	๑๐๘,๐๐๐ (๙,๐๐๐x๑๒)	-	-	๑๐๘,๐๐๐
๖๙๙	-ว่าง-	-	-	เจ้าหน้าที่ช่วยงาน ศูนย์บริการสาธารณสุข	-	-	เจ้าหน้าที่ช่วยงาน ศูนย์บริการสาธารณสุข	-	๑๐๘,๐๐๐ (๙,๐๐๐x๑๒)	-	-	๑๐๘,๐๐๐ ว่างเดิม

ที่	ชื่อ-สกุล	คุณวุฒิการศึกษา	กรอบอัตราค่าจ้างเดิม			กรอบอัตราค่าจ้างใหม่			เงินเดือน			หมายเหตุ
			เลขที่ตำแหน่ง	ตำแหน่ง	ระดับ	เลขที่ตำแหน่ง	ตำแหน่ง	ระดับ	เงินเดือน	เงินประจำตำแหน่ง	เงินค่าตอบแทน/เงินเพิ่มอื่นๆ	
๗๐๐	นายทวีโชค จรูญศักดิ์	ป.๔	-	ยาม	-	-	ยาม	-	๑๐๘,๐๐๐	-	-	๑๐๘,๐๐๐
	-ว่าง-	-	-	การโรง	-	-	การโรง	-	(๙,๐๐๐x๑๒)	-	-	๑๐๘,๐๐๐
	-ว่าง-	-	-	การโรง	-	-	การโรง	-	(๙,๐๐๐x๑๒)	-	-	๑๐๘,๐๐๐
	-ว่าง-	-	-	การโรง	-	-	การโรง	-	(๙,๐๐๐x๑๒)	-	-	๑๐๘,๐๐๐
	-ว่าง-	-	-	การโรง	-	-	การโรง	-	(๙,๐๐๐x๑๒)	-	-	๑๐๘,๐๐๐
๗๐๑	-ว่าง-	-	-	คนงานประจำรถกู้ชีพ	-	-	คนงานประจำรถกู้ชีพ	-	๑๐๘,๐๐๐	-	-	๑๐๘,๐๐๐
	-ว่าง-	-	-	คนงานประจำรถกู้ชีพ	-	-	-	-	(๙,๐๐๐x๑๒)	-	-	ว่างเดิม
	-ว่าง-	-	-	คนงานประจำรถกู้ชีพ	-	-	-	-	-	-	-	ยุบเลิก
	-ว่าง-	-	-	คนงานประจำรถกู้ชีพ	-	-	-	-	-	-	-	ยุบเลิก
	งานศูนย์บริการสาธารณสุข ๒											
๗๐๒	นางอัจฉรา ชูอ่อน	พยาบาลศาสตรบัณฑิต	๑๔-๒-๐๖-๓๖๐๒-๐๐๘	พยาบาลวิชาชีพ	ชำนาญการ	๑๔-๒-๐๖-๓๖๐๒-๐๐๘	พยาบาลวิชาชีพ	ชำนาญการ	๕๗๕,๕๖๐	๔๒,๐๐๐	-	๕๑๗,๕๖๐
									(๓๙,๖๓๐x๑๒)	(๓,๕๐๐x๑๒)		
๗๐๓	นางกรรณิการ์ วรตันติ	พยาบาลศาสตรบัณฑิต	๑๔-๒-๐๖-๓๖๐๒-๐๐๙	พยาบาลวิชาชีพ	ชำนาญการ	๑๔-๒-๐๖-๓๖๐๒-๐๐๙	พยาบาลวิชาชีพ	ชำนาญการ	๕๖๖,๘๘๐	๔๒,๐๐๐	-	๖๐๘,๘๘๐
									(๔๗,๒๔๐x๑๒)	(๓,๕๐๐x๑๒)		ว่างเดิม
๗๐๔	-ว่าง-	-	๑๔-๒-๐๖-๓๖๐๒-๐๑๐	พยาบาลวิชาชีพ	ชำนาญการพิเศษ	๑๔-๒-๐๖-๓๖๐๒-๐๑๐	พยาบาลวิชาชีพ	ปก./ชก.	๓๕๕,๓๒๐			๓๕๕,๓๒๐
									(๒๙,๖๑๐x๑๒)			ว่างเดิม
๗๐๕	-ว่าง-	-	๑๔-๒-๐๖-๓๖๐๒-๐๑๑	พยาบาลวิชาชีพ	ปก./ชก.	๑๔-๒-๐๖-๓๖๐๒-๐๑๑	พยาบาลวิชาชีพ	ปก./ชก.	๓๕๕,๓๒๐			๓๕๕,๓๒๐
									(๒๙,๖๑๐x๑๒)			ว่างเดิม
๗๐๖	-ว่าง-	-	๑๔-๒-๐๖-๓๖๐๒-๐๑๒	พยาบาลวิชาชีพ	ชำนาญการ	๑๔-๒-๐๖-๓๖๐๒-๐๑๒	พยาบาลวิชาชีพ	ปก./ชก.	๓๕๕,๓๒๐			๓๕๕,๓๒๐
									(๒๙,๖๑๐x๑๒)			ว่างเดิม
๗๐๗	นางสาวพรรณธร วงศ์วิวัฒน์	ป.พยาบาลศาสตร ป.โท (ศิลปศาสตร์)	๑๔-๒-๐๖-๓๖๐๒-๐๑๓	พยาบาลวิชาชีพ	ชำนาญการ	๑๔-๒-๐๖-๓๖๐๒-๐๑๓	พยาบาลวิชาชีพ	ชำนาญการ	๖๔๙,๐๘๐	๔๒,๐๐๐	-	๖๙๑,๐๘๐
									(๕๔,๐๙๐x๑๒)	(๓,๕๐๐x๑๒)		
๗๐๘	นางเยาวภา ช่วยเมือง	พยาบาลศาสตรบัณฑิต	๑๔-๒-๐๖-๓๖๐๒-๐๑๔	พยาบาลวิชาชีพ	ชำนาญการ	๑๔-๒-๐๖-๓๖๐๒-๐๑๔	พยาบาลวิชาชีพ	ชำนาญการ	๕๖๖,๘๘๐	๔๒,๐๐๐	-	๖๐๘,๘๘๐
									(๔๗,๒๔๐x๑๒)	(๓,๕๐๐x๑๒)		
๗๐๙	นางจินตนา วินัย	ศษ.บ.	๑๔-๒-๐๖-๔๖๐๑-๐๐๕	เจ้าพนักงานสาธารณสุข	ชำนาญงาน	๑๔-๒-๐๖-๔๖๐๑-๐๐๕	เจ้าพนักงานสาธารณสุข	ชำนาญงาน	๕๗๕,๘๘๐	-	-	๕๗๕,๘๘๐
									(๔๗,๙๐๐x๑๒)			ปรับเกลี่ยเลขที่ตำแหน่ง
												๑๔-๒-๐๖-๔๖๐๑-๐๐๕
												เป็น ๑๔-๒-๐๖-๔๖๐๑-๐๐๕
	พนักงานจ้างตามภารกิจ											
๗๑๐	นางสาวจินณฉัตร เหล่าตระกูลงาม	ศศ.บ.	-	ผู้ช่วยเจ้าพนักงานธุรการ	-	-	ผู้ช่วยเจ้าพนักงานธุรการ (ผู้มีคุณวุฒิ)	-	๑๙๕,๐๐๐	-	-	๑๙๕,๐๐๐
									(๑๖,๒๕๐x๑๒)			
	พนักงานจ้างทั่วไป											
๗๑๑	นายจุฬา จิตรารุส	ม.๓	-	พนักงานขับรถยนต์ ทะเบียน ๗๐๕๒ รถตู้	-	-	พนักงานขับรถยนต์ ทะเบียน ๗๐๕๒ รถตู้	-	๑๐๘,๐๐๐	-	-	๑๐๘,๐๐๐
									(๙,๐๐๐x๑๒)			
๗๑๒	นางธิดารัตน์ แก้วทอง	ม.๓	-	การโรง	-	-	การโรง	-	๑๐๘,๐๐๐	-	-	๑๐๘,๐๐๐
									(๙,๐๐๐x๑๒)			

ที่	ชื่อ-สกุล	คุณวุฒิการศึกษา	กรอบอัตราเก่าเดิม			กรอบอัตราค่าใหม่			เงินเดือน			หมายเหตุ
			เลขที่ตำแหน่ง	ตำแหน่ง	ระดับ	เลขที่ตำแหน่ง	ตำแหน่ง	ระดับ	เงินเดือน	เงินประจำตำแหน่ง	เงินค่าตอบแทน/เงินเพิ่มอื่นๆ	
๗๑๓	นางกาญจนา วัชรินทร์	ม.๓	-	เจ้าหน้าที่ช่วยงาน	-	-	เจ้าหน้าที่ช่วยงาน	-	๑๐๘,๐๐๐	-	-	๑๐๘,๐๐๐
				ศูนย์บริการสาธารณสุข			ศูนย์บริการสาธารณสุข		(๙,๐๐๐x๑๒)			
๗๑๔	นางสาวศิริพร หลีกเพชร	ศศ.บ.	-	เจ้าหน้าที่ทำบัตรข้อมูล	-	-	เจ้าหน้าที่ทำบัตรข้อมูล	-	๑๐๘,๐๐๐	-	-	๑๐๘,๐๐๐
		พัฒนาชุมชน							(๙,๐๐๐x๑๒)			
๗๑๕	นายอนุสรณ์ รามพูล	ม.๖	-	ยาม	-	-	ยาม	-	๑๐๘,๐๐๐	-	-	๑๐๘,๐๐๐
									(๙,๐๐๐x๑๒)			
งานศูนย์บริการสาธารณสุข ๓												
๗๑๖	นางสาวคณิดา คงแก้ว	พย.บ.	๑๔-๒-๐๖-๓๖๐๒-๐๑๕	พยาบาลวิชาชีพ	ปฏิบัติการ	๑๔-๒-๐๖-๓๖๐๒-๐๑๕	พยาบาลวิชาชีพ	ปฏิบัติการ	๒๔๕,๒๘๐	-	-	๒๔๕,๒๘๐
									(๒๐,๔๔๐x๑๒)			
๗๑๗	- ว่าง -	-	๑๔-๒-๐๖-๓๖๐๒-๐๑๖	พยาบาลวิชาชีพ	ชำนาญการพิเศษ	๑๔-๒-๐๖-๓๖๐๒-๐๑๖	พยาบาลวิชาชีพ	ปก./ชก.	๓๕๕,๓๒๐	-	-	๓๕๕,๓๒๐
									(๒๙,๖๑๐x๑๒)			ว่างเดิม
๗๑๘	นางศรียะกุล คงวัฒนานันท์	พย.บ.	๑๔-๒-๐๖-๓๖๐๒-๐๑๗	พยาบาลวิชาชีพ	ชำนาญการ	๑๔-๒-๐๖-๓๖๐๒-๐๑๗	พยาบาลวิชาชีพ	ชำนาญการ	๔๖๘,๙๖๐	๔๒,๐๐๐	-	๕๑๐,๙๖๐
									(๓๙,๐๘๐x๑๒)	(๓,๕๐๐x๑๒)		
๗๑๙	- ว่าง -	-	๑๔-๒-๐๖-๓๖๐๒-๐๑๘	พยาบาลวิชาชีพ	ชำนาญการ	๑๔-๒-๐๖-๓๖๐๒-๐๑๘	พยาบาลวิชาชีพ	ปก./ชก.	๓๕๕,๓๒๐	-	-	๓๕๕,๓๒๐
									(๒๙,๖๑๐x๑๒)			ว่างเดิม
๗๒๐	นางสมฤทัย มนะโส	พย.บ.	๑๔-๒-๐๖-๓๖๐๒-๐๑๙	พยาบาลวิชาชีพ	ชำนาญการพิเศษ	๑๔-๒-๐๖-๓๖๐๒-๐๑๙	พยาบาลวิชาชีพ	ชำนาญการพิเศษ	๕๒๘,๒๔๐	๖๗,๒๐๐	๖๗,๒๐๐	๖๖๒,๖๔๐
					(รักษาการในตำแหน่ง)			(รักษาการในตำแหน่ง)	(๔๔,๐๒๐x๑๒)	(๕,๖๐๐x๑๒)	(๕,๖๐๐x๑๒)	รักษาการในตำแหน่ง
												พยาบาลวิชาชีพชำนาญการพิเศษ
												ตามมติ ก.ท.จ.ตรัง
												ครั้งที่ ๑๒/๒๕๖๕
												ลงวันที่ ๒๗ ธันวาคม ๒๕๖๕
๗๒๑	นางสาวปริญดา สุทธิพรณ	พย.บ.	๑๔-๒-๐๖-๓๖๐๒-๐๒๐	พยาบาลวิชาชีพ	ชำนาญการ	๑๔-๒-๐๖-๓๖๐๒-๐๒๐	พยาบาลวิชาชีพ	ชำนาญการ	๔๗๕,๕๖๐	๔๒,๐๐๐	-	๕๑๗,๕๖๐
									(๓๙,๖๓๐x๑๒)	(๓,๕๐๐x๑๒)		
๗๒๒	นางศิริกาญจน์ ณ ตะกั่วทุ่ง	พย.บ.	๑๔-๒-๐๖-๓๖๐๒-๐๒๑	พยาบาลวิชาชีพ	ชำนาญการ	๑๔-๒-๐๖-๓๖๐๒-๐๒๑	พยาบาลวิชาชีพ	ชำนาญการ	๓๐๕,๖๔๐	๔๒,๐๐๐	-	๓๔๗,๖๔๐
									(๒๕,๔๗๐x๑๒)	(๓,๕๐๐x๑๒)		
ลูกจ้างประจำ												
	นายสุวัฒน์ ขาวบาง	ม.๓	-	พนักงานขับรถยนต์	-	-	-	-	-	-	-	-
				ทะเบียน กค ๘๕๖๙								ยุบเลิก/เกษียณ
พนักงานจ้างตามภารกิจ												
๗๒๓	นางสาวสุภาพรณ บรรณกิจ	บธ.บ.	-	ผู้ช่วยเจ้าพนักงานธุรการ	-	-	ผู้ช่วยเจ้าพนักงานธุรการ	-	๑๕๒,๔๐๐	-	-	๑๕๒,๔๐๐
		การจัดการ					(ผู้มีคุณวุฒิ)		(๑๒,๗๐๐x๑๒)			
พนักงานจ้างทั่วไป												
๗๒๔	นางสาวทุมทอง เทียงธรรม	บธ.บ.	-	ภารโรง	-	-	ภารโรง	-	๑๐๘,๐๐๐	-	-	๑๐๘,๐๐๐
									(๙,๐๐๐x๑๒)			
๗๒๕	- ว่าง -	-	-	เจ้าหน้าที่ช่วยงานศูนย์-บริการสาธารณสุข	-	-	เจ้าหน้าที่ช่วยงานศูนย์-บริการสาธารณสุข	-	๑๐๘,๐๐๐	-	-	๑๐๘,๐๐๐
									(๙,๐๐๐x๑๒)			ว่างเดิม
๗๒๖	- ว่าง -	-	-	เจ้าหน้าที่ทำบัตรข้อมูล	-	-	เจ้าหน้าที่ทำบัตรข้อมูล	-	๑๐๘,๐๐๐	-	-	๑๐๘,๐๐๐
									(๙,๐๐๐x๑๒)			ว่างเดิม

ที่	ชื่อ-สกุล	คุณวุฒิการศึกษา	กรอบอัตราเก่าเดิม			กรอบอัตราค่าใหม่			เงินเดือน			หมายเหตุ
			เลขที่ตำแหน่ง	ตำแหน่ง	ระดับ	เลขที่ตำแหน่ง	ตำแหน่ง	ระดับ	เงินเดือน	เงินประจำตำแหน่ง	เงินค่าตอบแทน/เงินเพิ่มอื่นๆ	
๗๒๗	- ว่าง -	-	-	ยาม	-	-	ยาม	-	๑๐๘,๐๐๐	-	-	๑๐๘,๐๐๐
									(๙,๐๐๐x๑๒)			ว่างเดิม
๗๒๘	- ว่าง -	-	-	ยาม	-	-	ยาม	-	๑๐๘,๐๐๐	-	-	๑๐๘,๐๐๐
									(๙,๐๐๐x๑๒)			ว่างเดิม
	ฝ่ายบริการสาธารณสุข											
๗๒๙	นางศิวพร สุนทรวิงศ์	ปริญญาตรีบัณฑิต (สาธารณสุขศาสตร์)	๑๔-๒-๐๖-๒๑๐๔-๐๐๓	หัวหน้าฝ่ายบริการสาธารณสุข	ต้น	๑๔-๒-๐๖-๒๑๐๔-๐๐๓	หัวหน้าฝ่ายบริการสาธารณสุข	ต้น	๕๓๑,๓๖๐	๑๘,๐๐๐	-	๕๔๙,๓๖๐
				(นักบริหารงานสาธารณสุขและสิ่งแวดล้อม)			(นักบริหารงานสาธารณสุขและสิ่งแวดล้อม)		(๔๔,๒๘๐x๑๒)	(๑,๕๐๐x๑๒)		
	งานสัตวแพทย์											
๗๓๐	นายพีรช จิรวัฒน์กุล	สัตวแพทย์ศาสตรบัณฑิต	๑๔-๒-๐๖-๓๖๑๔-๐๐๑	นายสัตวแพทย์	ปฏิบัติการ	๑๔-๒-๐๖-๓๖๑๔-๐๐๑	นายสัตวแพทย์	ปฏิบัติการ	๒๑๘,๔๐๐	-	-	๒๑๘,๔๐๐
									(๑๘,๒๐๐x๑๒)			
๗๓๑	- ว่าง -	-	๑๔-๒-๐๖-๔๖๑๐-๐๐๑	สัตวแพทย์	อาวุโส	๑๔-๒-๐๖-๔๖๑๐-๐๐๑	สัตวแพทย์	ปง./ชง.	๒๙๗,๙๐๐	-	-	๒๙๗,๙๐๐
									(๒๔,๘๒๕x๑๒)			ว่างเดิม
๗๓๒	- ว่าง -	-	๑๔-๒-๐๖-๔๖๑๐-๐๐๒	สัตวแพทย์	ปง./ชง.	๑๔-๒-๐๖-๔๖๑๐-๐๐๒	สัตวแพทย์	ปง./ชง.	๒๙๗,๙๐๐	-	-	๒๙๗,๙๐๐
									(๒๔,๘๒๕x๑๒)			ว่างเดิม
	พนักงานจ้างทั่วไป											
๗๓๓	นายอุดม ชูจักร์	ม.๖	-	การโรง	-	-	การโรง	-	๑๐๘,๐๐๐	-	-	๑๐๘,๐๐๐
									(๙,๐๐๐x๑๒)			
๗๓๔	นายนิคม ชูจักร์	ป.๖	-	การโรง	-	-	การโรง	-	๑๐๘,๐๐๐	-	-	๑๐๘,๐๐๐
									(๙,๐๐๐x๑๒)			
๗๓๕	นายกิตติศักดิ์ ศรีสุข	ป.๖	-	คณงานดูแลสุนัขจรจัด	-	-	คณงานดูแลสุนัขจรจัด	-	๑๐๘,๐๐๐	-	-	๑๐๘,๐๐๐
									(๙,๐๐๐x๑๒)			
๗๓๖	นางมณีนรัตน์ ชุมจันทร์	ป.๔	-	คณงานดูแลสุนัขจรจัด	-	-	คณงานดูแลสุนัขจรจัด	-	๑๐๘,๐๐๐	-	-	๑๐๘,๐๐๐
									(๙,๐๐๐x๑๒)			
๗๓๗	- ว่าง -	-	-	คณงานทั่วไป	-	-	คณงานทั่วไป	-	๑๐๘,๐๐๐	-	-	๑๐๘,๐๐๐
									(๙,๐๐๐x๑๒)			ว่างเดิม
๗๓๘	- ว่าง -	-	-	คณงานทั่วไป	-	-	คณงานทั่วไป	-	๑๐๘,๐๐๐	-	-	๑๐๘,๐๐๐
									(๙,๐๐๐x๑๒)			ว่างเดิม
	งานเผยแพร่และฝึกอบรม											
๗๓๙	นางสาวนัจจา หลีเส๊ะ	วิทยาศาสตรบัณฑิต สาขาชีวอนามัยและสิ่งแวดล้อม	๑๔-๒-๐๖-๓๖๑๐-๐๐๑	นักวิชาการสาธารณสุข	ปฏิบัติการ	๑๔-๒-๐๖-๓๖๑๐-๐๐๑	นักวิชาการสาธารณสุข	ปฏิบัติการ	๑๘๕,๐๔๐	-	-	๑๘๕,๐๔๐
									(๑๕,๔๒๐x๑๒)			
๗๔๐	นายพลมนัส ชชาติลีหา	วิทยาศาสตรบัณฑิต	๑๔-๒-๐๖-๓๖๑๐-๐๐๒	นักวิชาการสาธารณสุข	ปฏิบัติการ	๑๔-๒-๐๖-๓๖๑๐-๐๐๒	นักวิชาการสาธารณสุข	ปฏิบัติการ	๒๔๙,๒๔๐	-	-	๒๔๙,๒๔๐
									(๒๐,๗๗๐x๑๒)			
	พนักงานจ้างตามภารกิจ											
๗๔๑	นางสาวกนกวรรณ ศรีนารายณ์	วิทยาศาสตรบัณฑิต(เคมี)	-	ผู้ช่วยเจ้าพนักงานธุรการ	-	-	ผู้ช่วยเจ้าพนักงานธุรการ (ผู้มีคุณวุฒิ)	-	๑๓๘,๐๐๐	-	-	๑๓๘,๐๐๐
									(๑๑,๕๐๐x๑๒)			
	งานส่งเสริมสุขภาพ											
๗๔๒	นางสาวสุธิดา เพชรฤทธิ์	สาธารณสุขศาสตรบัณฑิต (สาธารณสุขชุมชน)	๑๔-๒-๐๖-๓๖๑๐-๐๐๓	นักวิชาการสาธารณสุข	ปฏิบัติการ	๑๔-๒-๐๖-๓๖๑๐-๐๐๓	นักวิชาการสาธารณสุข	ปฏิบัติการ	๒๑๔,๕๖๐	-	-	๒๑๔,๕๖๐
									(๑๗,๘๘๐x๑๒)			

ที่	ชื่อ-สกุล	คุณวุฒิการศึกษา	กรอบอัตราค่าจ้างเดิม			กรอบอัตราค่าจ้างใหม่			เงินเดือน			หมายเหตุ
			เลขที่ตำแหน่ง	ตำแหน่ง	ระดับ	เลขที่ตำแหน่ง	ตำแหน่ง	ระดับ	เงินเดือน	เงินประจำตำแหน่ง	เงินค่าตอบแทน/เงินเพิ่มอื่นๆ	
๗๔๓	นางสาวรัตนภรณ์ พรหมสุวรรณ	สาธารณสุขศาสตรบัณฑิต	๑๔-๒-๐๖-๓๖๐๑-๐๐๔	นักวิชาการสาธารณสุข	ปฏิบัติการ	๑๔-๒-๐๖-๓๖๐๑-๐๐๔	นักวิชาการสาธารณสุข	ปฏิบัติการ	๑๙๔,๖๔๐	-	-	๑๙๔,๖๔๐
		การจัดการโรงพยาบาล							(๑๖,๒๒๐x๑๒)			
		พนักงานจ้างตามภารกิจ										
๗๔๔	นางนิรมล พันธุ์นาเดช	ปวส.	-	ผู้ช่วยเจ้าพนักงานธุรการ	-	-	ผู้ช่วยเจ้าพนักงานธุรการ	-	๑๗๑,๒๔๐	-	-	๑๗๑,๒๔๐
		บริหารธุรกิจ					(ผู้มีคุณวุฒิ)		(๑๔,๒๗๐x๑๒)			
		พนักงานจ้างทั่วไป										
๗๔๕	นายอรุณชัย จุยมอด	-	-	พนักงานขับรถยนต์	-	-	พนักงานขับรถยนต์	-	๑๐๘,๐๐๐	-	-	๑๐๘,๐๐๐
				๗๕๔๒ ตรัง			๗๕๔๒ ตรัง		(๙,๐๐๐x๑๒)			
๗๔๖	นายศรายุทธ แก่นจันทร์	อุตสาหกรรมศาสตรบัณฑิต	-	พนักงานขับรถยนต์	-	-	พนักงานขับรถยนต์	-	๑๐๘,๐๐๐	-	-	๑๐๘,๐๐๐
		วิศวกรรมเครื่องกล		ทะเบียน ๑๔๓๑ ตรัง			ทะเบียน ๑๔๓๑ ตรัง		(๙,๐๐๐x๑๒)			
				รถกระบะ			รถกระบะ					
๗๔๗	-ว่าง-	-	-	คนงานประจำ	-	-	คนงานประจำ	-	๑๐๘,๐๐๐	-	-	๑๐๘,๐๐๐
				รถพยาบาล			รถพยาบาล		(๙,๐๐๐x๑๒)			ว่างเดิม
		งานป้องกันและควบคุมโรคติดต่อ										
๗๔๘	นายธีรณัฐ ภูตสะ	วิทยาศาสตร์บัณฑิต	๑๔-๒-๐๖-๓๖๐๑-๐๐๕	นักวิชาการสาธารณสุข	ปฏิบัติการ	๑๔-๒-๐๖-๓๖๐๑-๐๐๕	นักวิชาการสาธารณสุข	ปฏิบัติการ	๒๔๙,๒๔๐	-	-	๒๔๙,๒๔๐
		(กายภาพบำบัด)							(๒๐,๗๗๐x๑๒)			
๗๔๙	นายตุลย์ ราชบัณฑิตย์	สาธารณสุขศาสตรบัณฑิต	๑๔-๒-๐๖-๓๖๐๑-๐๐๖	นักวิชาการสาธารณสุข	ปฏิบัติการ	๑๔-๒-๐๖-๓๖๐๑-๐๐๖	นักวิชาการสาธารณสุข	ปฏิบัติการ	๒๒๙,๙๖๐	-	-	๒๒๙,๙๖๐
		สาขาวิชาสาธารณสุขชุมชน							(๑๙,๑๖๐x๑๒)			
๗๕๐	นายอดิศักดิ์ ทองรุ่ง	สาธารณสุขศาสตรบัณฑิต	๑๔-๒-๐๖-๓๖๐๑-๐๐๗	นักวิชาการสาธารณสุข	ปฏิบัติการ	๑๔-๒-๐๖-๓๖๐๑-๐๐๗	นักวิชาการสาธารณสุข	ปฏิบัติการ	๒๔๙,๒๔๐	-	-	๒๔๙,๒๔๐
		ทันตสาธารณสุข							(๒๐,๗๗๐x๑๒)			
		พนักงานจ้างตามภารกิจ										
๗๕๑	นางสาวจิระภา เขาวชิรากร	บัญชีบัณฑิต	-	ผู้ช่วยเจ้าพนักงานธุรการ	-	-	ผู้ช่วยเจ้าพนักงานธุรการ	-	๑๓๘,๐๐๐	-	-	๑๓๘,๐๐๐
							(ผู้มีคุณวุฒิ)		(๑๑,๕๐๐x๑๒)			
		พนักงานจ้างทั่วไป										
๗๕๒	นายณัฐวุฒิ จรุงจิตร	ปวช.	-	พนักงานขับรถยนต์	-	-	พนักงานขับรถยนต์	-	๑๐๘,๐๐๐	-	-	๑๐๘,๐๐๐
		อิเล็กทรอนิกส์		บต - ๒๗๕๒			บต - ๒๗๕๒		(๙,๐๐๐x๑๒)			
๗๕๓	-ว่าง-	-	-	พนักงานขับรถยนต์	-	-	พนักงานขับรถยนต์	-	๑๐๘,๐๐๐	-	-	๑๐๘,๐๐๐
				กบ ๒๙๙๔			กบ ๒๙๙๔		(๙,๐๐๐x๑๒)			ว่างเดิม
๗๕๔	นายสมพนธ์ ตันติเอกรัตน์	ม.๖	-	พนักงานขับรถยนต์	-	-	พนักงานขับรถยนต์	-	๑๐๘,๐๐๐	-	-	๑๐๘,๐๐๐
				กบ ๖๖๑๕			กบ ๖๖๑๕		(๙,๐๐๐x๑๒)			
๗๕๕	นายจตุพนธ์ กลับขัน	ปวช.	-	พนักงานขับรถยนต์	-	-	พนักงานขับรถยนต์	-	๑๐๘,๐๐๐	-	-	๑๐๘,๐๐๐
		ช่างเชื่อมโลหะ		ทะเบียน ๖๖๑๖ ตรัง			ทะเบียน ๖๖๑๖ ตรัง		(๙,๐๐๐x๑๒)			
				รถกระบะ			รถกระบะ					
๗๕๖	นายเกษมสิทธิ์ ยมแก้ว	ม.ปลาย	-	พนักงานขับรถยนต์	-	-	พนักงานขับรถยนต์	-	๑๐๘,๐๐๐	-	-	๑๐๘,๐๐๐
				ทะเบียน บง ๔๐๐๓ ตรัง			ทะเบียน บง ๔๐๐๓ ตรัง		(๙,๐๐๐x๑๒)			
				รถกระบะ			รถกระบะ					
๗๕๗	นายวีรศักดิ์ ชัยชนะ	ม.๓	-	คนงานพัสดุเคมี	-	-	คนงานพัสดุเคมี	-	๑๐๘,๐๐๐	-	-	๑๐๘,๐๐๐
									(๙,๐๐๐x๑๒)			

ที่	ชื่อ-สกุล	คุณวุฒิการศึกษา	กรอบอัตราค่าจ้างเดิม			กรอบอัตราค่าจ้างใหม่			เงินเดือน			หมายเหตุ
			เลขที่ตำแหน่ง	ตำแหน่ง	ระดับ	เลขที่ตำแหน่ง	ตำแหน่ง	ระดับ	เงินเดือน	เงินประจำตำแหน่ง	เงินค่าตอบแทน/เงินเพิ่มอื่นๆ	
	- ว่าง -	-	-	คนงานพันสารเคมี	-	-	-	-	-	-	-	ยุบเลิก
๗๕๘	นายสมศักดิ์ เมืองแคล้ว	ป.๔	-	คนงานพันสารเคมี	-	-	คนงานพันสารเคมี	-	๑๐๘,๐๐๐ (๙,๐๐๐x๑๒)	-	-	๑๐๘,๐๐๐
๗๕๙	นายจรัส อธิรัฐ	ป.๖	-	คนงานพันสารเคมี	-	-	คนงานพันสารเคมี	-	๑๐๘,๐๐๐ (๙,๐๐๐x๑๒)	-	-	๑๐๘,๐๐๐
๗๖๐	นายประจวบ ไกรเทพ	ป.๖	-	คนงานพันสารเคมี	-	-	คนงานพันสารเคมี	-	๑๐๘,๐๐๐ (๙,๐๐๐x๑๒)	-	-	๑๐๘,๐๐๐
๗๖๑	นายณรงค์ฤทธิ์ ศรีนคร	ม.๖	-	คนงานพันสารเคมี	-	-	คนงานพันสารเคมี	-	๑๐๘,๐๐๐ (๙,๐๐๐x๑๒)	-	-	๑๐๘,๐๐๐
	- ว่าง -	-	-	คนงานพันสารเคมี	-	-	-	-	-	-	-	ยุบเลิก
	- ว่าง -	-	-	คนงานพันสารเคมี	-	-	-	-	-	-	-	ยุบเลิก
	- ว่าง -	-	-	คนงานพันสารเคมี	-	-	-	-	-	-	-	ยุบเลิก
	- ว่าง -	-	-	คนงานพันสารเคมี	-	-	-	-	-	-	-	ยุบเลิก
	งานบริการการแพทย์											
๗๖๒	นางสาวลลิตมาศ คุประตกุล	ทันตแพทย์ศาสตรบัณฑิต	๑๔-๒-๐๖-๓๖๑๓-๐๐๑	ทันตแพทย์	ปฏิบัติการ	๑๔-๒-๐๖-๓๖๑๓-๐๐๑	ทันตแพทย์	ปฏิบัติการ	๒๑๐,๘๔๐ (๑๗,๕๗๐x๑๒)	-	-	๒๑๐,๘๔๐
๗๖๓	- ว่าง -	-	๑๔-๒-๐๖-๓๖๑๕-๐๐๑	นายแพทย์	ปก./ชก.	๑๔-๒-๐๖-๓๖๑๕-๐๐๑	นายแพทย์	ปก./ชก.	๓๕๕,๓๒๐ (๒๙,๖๑๐x๑๒)	-	-	๓๕๕,๓๒๐ ว่างเดิม
๗๖๔	นางสาวปิยะนุช สามทิพย์	เภสัชศาสตรบัณฑิต	๑๔-๒-๐๖-๓๖๑๒-๐๐๑	เภสัชกร	ปก./ชก.	๑๔-๒-๐๖-๓๖๑๒-๐๐๑	เภสัชกร	ชำนาญการ	๕๓๑,๓๖๐ (๔๔,๒๘๐x๑๒)	-	-	๕๓๑,๓๖๐ ว่างเดิม
๗๖๕	นางปิยนุช สมบัติมาก	ภ.บ.	๑๔-๒-๐๖-๓๖๑๒-๐๐๒	เภสัชกร	ชำนาญการ	๑๔-๒-๐๖-๓๖๑๒-๐๐๒	เภสัชกร	ชำนาญการ	๔๗๕,๕๖๐ (๓๙,๖๓๐x๑๒)	-	-	๔๗๕,๕๖๐ ว่างเดิม
๗๖๖	นายกันตภณ ช่วยบำรุง	ภ.บ.	๑๔-๒-๐๖-๓๖๑๒-๐๐๓	เภสัชกร	ปฏิบัติการ	๑๔-๒-๐๖-๓๖๑๒-๐๐๓	เภสัชกร	ปฏิบัติการ	๒๔๑,๔๔๐ (๒๐,๑๒๐x๑๒)	-	-	๒๔๑,๔๔๐
๗๖๗	นางมัลลิกา จริจจิตร	ป.วิชาทันตภิบาล	๑๔-๒-๐๖-๔๖๐๙-๐๐๑	เจ้าพนักงานทันตสาธารณสุข	ชำนาญงาน	๑๔-๒-๐๖-๔๖๐๙-๐๐๑	เจ้าพนักงานทันตสาธารณสุข	ชำนาญงาน	๕๕๘,๘๘๐ (๔๕,๗๔๐x๑๒)	-	๑๘,๐๐๐ (๑๕๐๐x๑๒)	๕๖๖,๘๘๐
๗๖๘	นางจิราพร ขวัญทอง	ส.ม. (การบริหารงานสาธารณสุข)	๑๔-๒-๐๖-๔๖๐๙-๐๐๒	เจ้าพนักงานทันตสาธารณสุข	อาวุโส	๑๔-๒-๐๖-๔๖๐๙-๐๐๒	เจ้าพนักงานทันตสาธารณสุข	อาวุโส	๕๙๓,๗๖๐ (๔๙,๔๘๐x๑๒)	-	๑๘,๐๐๐ (๑๕๐๐x๑๒)	๖๑๑,๗๖๐
๗๖๙	นางปิยมมาศ ศรีไตรรัตน์	ป.วิชาทันตภิบาล	๑๔-๒-๐๖-๔๖๐๙-๐๐๓	เจ้าพนักงานทันตสาธารณสุข	ชำนาญงาน	๑๔-๒-๐๖-๔๖๐๙-๐๐๓	เจ้าพนักงานทันตสาธารณสุข	ชำนาญงาน	๔๓๓,๐๘๐ (๓๖,๐๙๐x๑๒)	-	๑๘,๐๐๐ (๑๕๐๐x๑๒)	๔๕๑,๐๘๐
๗๗๐	- ว่าง -	-	๑๔-๒-๐๖-๔๖๐๖-๐๐๑	เจ้าพนักงานรังสีการแพทย์	ปง./ชง.	๑๔-๒-๐๖-๓๖๑๑-๐๐๑	นักรังสีการแพทย์	ปก./ชก	๓๕๕,๓๒๐ (๒๙,๖๑๐x๑๒)	-	-	๓๕๕,๓๒๐ ปรับปรุงตำแหน่ง
๗๗๑	- ว่าง -	-	-	-	-	๑๔-๒-๐๖-๓๖๐๕-๐๐๑	แพทย์แผนไทย	ปก./ชก	๓๕๕,๓๒๐ (๒๙,๖๑๐x๑๒)	-	-	๓๕๕,๓๒๐ กำหนดเพิ่ม

ที่	ชื่อ-สกุล	คุณวุฒิการศึกษา	กรอบอัตราเก่าเดิม			กรอบอัตราค่าใหม่			เงินเดือน			หมายเหตุ
			เลขที่ตำแหน่ง	ตำแหน่ง	ระดับ	เลขที่ตำแหน่ง	ตำแหน่ง	ระดับ	เงินเดือน	เงินประจำตำแหน่ง	เงินค่าตอบแทน/เงินเพิ่มอื่นๆ	
๗๗๒	- ว่าง -	-	-	-	-	๑๔-๒-๐๖-๓๖๐๓-๐๐๑	นักกายภาพบำบัด	ปก./ชก	๓๕๕,๓๒๐	-	-	๓๕๕,๓๒๐
									(๒๙,๖๑๐X๑๒)			กำหนดเพิ่ม
๗๗๓	- ว่าง -	-	-	-	-	๑๔-๒-๐๖-๓๖๐๔-๐๐๑	นักอชีวบำบัด	ปก./ชก	๓๕๕,๓๒๐	-	-	๓๕๕,๓๒๐
									(๒๙,๖๑๐X๑๒)			กำหนดเพิ่ม
	พนักงานจ้างทั่วไป											
๗๗๔	นางสาวอรสา สุ่มศิริ	ร.บ.บ. (การจัดการรัฐกิจและวิสาหกิจ)	-	เจ้าหน้าที่ช่วยงาน ทันตสาธารณสุข	-	-	เจ้าหน้าที่ช่วยงาน ทันตสาธารณสุข	-	๑๐๘,๐๐๐	-	-	๑๐๘,๐๐๐
									(๙,๐๐๐X๑๒)			
๗๗๕	นางรัชนิกร เขแก้ว	ป.ตรี (การตลาด)	-	เจ้าหน้าที่ช่วยงาน ทันตสาธารณสุข	-	-	เจ้าหน้าที่ช่วยงาน ทันตสาธารณสุข	-	๑๐๘,๐๐๐	-	-	๑๐๘,๐๐๐
									(๙,๐๐๐X๑๒)			
๗๗๖	- ว่าง -	-	-	เจ้าหน้าที่ช่วยงาน ทันตสาธารณสุข	-	-	เจ้าหน้าที่ช่วยงาน ทันตสาธารณสุข	-	๑๐๘,๐๐๐	-	-	๑๐๘,๐๐๐
									(๙,๐๐๐X๑๒)			ว่างเดิม
๗๗๗	- ว่าง -	-	-	เจ้าหน้าที่ช่วยห้องจ่ายยา	-	-	เจ้าหน้าที่ช่วยห้องจ่ายยา	-	๑๐๘,๐๐๐	-	-	๑๐๘,๐๐๐
									(๙,๐๐๐X๑๒)			ว่างเดิม
	กองยุทธศาสตร์และงบประมาณ											
๗๗๘	นางบำเพ็ญ ศรีมะณี	บ.ร.ม.	๑๔-๒-๐๗-๒๑๐๑-๐๐๖	ผู้อำนวยการกองยุทธศาสตร์ และงบประมาณ (นักบริหารงานทั่วไป)	กลาง	๑๔-๒-๐๗-๒๑๐๑-๐๐๖	ผู้อำนวยการกองยุทธศาสตร์ และงบประมาณ (นักบริหารงานทั่วไป)	กลาง	๕๖๘,๕๖๐	๖๗,๒๐๐	๖๗,๒๐๐	๗๐๒,๙๖๐
									(๔๗,๓๘๐X๑๒)	(๕,๖๐๐X๑๒)	(๕,๖๐๐X๑๒)	
	งานธุรการ											
๗๗๙	นางสาวอารมจิตต์ มีบางไทร	ศศ.บ.	๑๔-๒-๐๗-๔๑๐๑-๐๑๗	เจ้าหน้าที่ธุรการ	ชำนาญงาน	๑๔-๒-๐๗-๔๑๐๑-๐๑๗	เจ้าหน้าที่ธุรการ	ชำนาญงาน	๔๗๕,๔๔๐	-	-	๔๗๕,๔๔๐
									(๓๙,๖๒๐X๑๒)			
	พนักงานจ้างทั่วไป											
๗๘๐	นายรัชชัย วัตโคก	ปวช.	-	พนักงานขับรถยนต์ ทะเบียน บท ๑๘๒๔	-	-	พนักงานขับรถยนต์ ทะเบียน บท ๑๘๒๔	-	๑๐๘,๐๐๐	-	-	๑๐๘,๐๐๐
									(๙,๐๐๐X๑๒)			
๗๘๑	นายณัฐกิตติ์ อัครนิธิพนธ์	ม.๖	-	พนักงานขับรถยนต์ ทะเบียน กข ๒๔๓๕	-	-	พนักงานขับรถยนต์ ทะเบียน กข ๒๔๓๕	-	๑๐๘,๐๐๐	-	-	๑๐๘,๐๐๐
									(๙,๐๐๐X๑๒)			
	ฝ่ายแผนงานและงบประมาณ											
๗๘๒	นางสาวจันทร์เพ็ญ พลเดช	ศศ.บ.	๑๔-๒-๐๗-๒๑๐๑-๐๑๗	หัวหน้าฝ่ายแผนงานและ งบประมาณ (นักบริหารงานทั่วไป)	ต้น	๑๔-๒-๐๗-๒๑๐๑-๐๑๗	หัวหน้าฝ่ายแผนงานและ งบประมาณ (นักบริหารงานทั่วไป)	ต้น	๖๘๐,๗๖๐	๑๘,๐๐๐	-	๖๙๘,๗๖๐
									(๕๖,๗๓๐X๑๒)	(๑,๕๐๐X๑๒)		
	งานวิเคราะห์นโยบายและแผน											
๗๘๓	นางสาวปิยาภรณ์ เปล่งอรุณ	รัฐประศาสนศาสตร์ (การปกครองท้องถิ่น)	๑๔-๒-๐๗-๓๑๐๓-๐๐๑	นักวิเคราะห์นโยบายและแผน	ชำนาญการ	๑๔-๒-๐๗-๓๑๐๓-๐๐๑	นักวิเคราะห์นโยบายและแผน	ชำนาญการ	๒๖๖,๐๔๐	-	-	๒๖๖,๐๔๐
									(๒๒,๑๗๐X๑๒)			
๗๘๔	นางขวัญชนก ทองผึ้ง	ศิลปศาสตรบัณฑิต	๑๔-๒-๐๗-๓๑๐๓-๐๐๒	นักวิเคราะห์นโยบายและแผน	ชำนาญการ	๑๔-๒-๐๗-๓๑๐๓-๐๐๒	นักวิเคราะห์นโยบายและแผน	ชำนาญการ	๓๖๙,๔๘๐	-	-	๓๖๙,๔๘๐
									(๓๐,๗๙๐X๑๒)			
	พนักงานจ้างตามภารกิจ											
๗๘๕	นายณิ ทองชุม	บ.ร.บ.	-	ผู้ช่วยเจ้าพนักงานธุรการ	-	-	ผู้ช่วยเจ้าพนักงานธุรการ (ผู้มีคุณวุฒิ)	-	๑๖๓,๖๘๐	-	-	๑๖๓,๖๘๐
									(๑๓,๖๔๐X๑๒)			

ที่	ชื่อ-สกุล	คุณวุฒิการศึกษา	กรอบอัตราค่าจ้างเดิม			กรอบอัตราค่าจ้างใหม่			เงินเดือน			หมายเหตุ
			เลขที่ตำแหน่ง	ตำแหน่ง	ระดับ	เลขที่ตำแหน่ง	ตำแหน่ง	ระดับ	เงินเดือน	เงินประจำตำแหน่ง	เงินค่าตอบแทน/เงินเพิ่มอื่นๆ	
	งานงบประมาณ											
๗๘๖	นายชิวานนท์ ชูเมฆา	ร.ม. สาขารัฐศาสตร์	๑๔-๒-๐๗-๓๑๐๓-๐๐๓	นักวิเคราะห์นโยบายและแผน	ปฏิบัติการ	๑๔-๒-๐๗-๓๑๐๓-๐๐๓	นักวิเคราะห์นโยบายและแผน	ปฏิบัติการ	๒๔๕,๒๘๐ (๒๐,๔๕๐X๑๒)	-	-	๒๔๕,๒๘๐
	งานวิจัยและประเมินผล											
๗๘๗	นางจรรยา อรุณพงศ์ไพบูลย์	บธ.บ.	๑๔-๒-๐๗-๓๑๐๓-๐๐๔	นักวิเคราะห์นโยบายและแผน	ชำนาญการ	๑๔-๒-๐๗-๓๑๐๓-๐๐๔	นักวิเคราะห์นโยบายและแผน	ชำนาญการ	๔๔๘,๙๒๐ (๓๗,๔๑๐X๑๒)	-	-	๔๔๘,๙๒๐
	ฝ่ายบริการและเผยแพร่วิชาการ											
๗๘๘	นางนิภารัตน์ ตั้งทวีพูนทรัพย์	ร.ม.	๑๔-๒-๐๗-๒๑๐๑-๐๐๘	หัวหน้าฝ่ายบริการและเผยแพร่วิชาการ (นักบริหารงานทั่วไป)	ต้น	๑๔-๒-๐๗-๒๑๐๑-๐๐๘	หัวหน้าฝ่ายบริการและเผยแพร่วิชาการ (นักบริหารงานทั่วไป)	ต้น	๔๕๕,๕๒๐ (๓๗,๙๖๐X๑๒)	๑๘,๐๐๐ (๑,๕๐๐X๑๒)	-	๔๗๓,๕๒๐
	งานบริการและเผยแพร่วิชาการ											
๗๘๙	นางสาวดาวใจ ยูงทอง	บธ.บ. การจัดการท่องเที่ยว	๑๔-๒-๐๗-๓๑๐๑-๐๐๑	นักประชาสัมพันธ์	ปฏิบัติการ	๑๔-๒-๐๗-๓๑๐๑-๐๐๑	นักประชาสัมพันธ์	ปฏิบัติการ	๒๒๒,๒๔๐ (๑๘,๕๒๐X๑๒)	-	-	๒๒๒,๒๔๐
	พนักงานจ้างตามภารกิจ											
๗๙๐	นางสาวอรทัย แก้วพุ่ม	นศ.บ. วิทยุกระจายเสียง และวิทยุโทรทัศน์	-	ผู้ช่วยนักประชาสัมพันธ์	-	-	ผู้ช่วยนักประชาสัมพันธ์ (ผู้มีคุณวุฒิ)	-	๒๕๙,๕๖๐ (๒๑,๖๓๐X๑๒)	-	-	๒๕๙,๕๖๐
๗๙๑	-ว่าง-	-	-	ผู้ช่วยเจ้าพนักงานประชาสัมพันธ์	-	-	ผู้ช่วยเจ้าพนักงานประชาสัมพันธ์ (ผู้มีคุณวุฒิ)	-	๑๓๘,๐๐๐ (๑๑,๕๐๐X๑๒)	-	-	๑๓๘,๐๐๐ ว่างเดิม
๗๙๒	นายสมสุข คุ่นเคย	ปวส. ไฟฟ้า	-	ผู้ช่วย นายช่างไฟฟ้า	-	-	ผู้ช่วยนายช่างไฟฟ้า (ผู้มีคุณวุฒิ)	-	๑๙๔,๒๘๐ (๑๖,๑๙๐X๑๒)	-	-	๑๙๔,๒๘๐
	พนักงานจ้างทั่วไป											
๗๙๓	นายสมชาย ขุนอินทร์	ปวช. ช่างอิเล็กทรอนิกส์	-	เจ้าหน้าที่ประสานข้อมูล	-	-	เจ้าหน้าที่ประสานข้อมูล	-	๑๐๘,๐๐๐ (๙,๐๐๐X๑๒)	-	-	๑๐๘,๐๐๐
	งานบริการข้อมูลข่าวสารทางท้องถิ่น											
๗๙๔	นางสาวอลิษา คงชิต	ศศ.บ. (ภาษาฝรั่งเศสเพื่อการสื่อสาร)	๑๔-๒-๐๗-๓๑๐๑-๐๐๒	นักประชาสัมพันธ์	ปก./ชก.	๑๔-๒-๐๗-๓๑๐๑-๐๐๒	นักประชาสัมพันธ์	ปฏิบัติการ	๒๓๒,๙๒๐ (๑๙,๔๑๐X๑๒)	-	-	๒๓๒,๙๒๐
๗๙๕	-ว่าง-	-	๑๔-๒-๐๗-๔๓๐๑-๐๐๑	เจ้าพนักงานประชาสัมพันธ์	ปจ./ชง	๑๔-๒-๐๗-๔๓๐๑-๐๐๑	เจ้าพนักงานประชาสัมพันธ์	ปจ./ชง	๒๙๗,๙๐๐ (๒๔,๘๒๕X๑๒)	-	-	๒๙๗,๙๐๐ ว่างเดิม
	พนักงานจ้างภารกิจ											
๗๙๖	นางสาวบุญธิดา จันธนพัฒน์	ศศ.บ. การโรงแรม	-	ผู้ช่วยนักประชาสัมพันธ์	-	-	ผู้ช่วยนักประชาสัมพันธ์ (ผู้มีคุณวุฒิ)	-	๒๓๙,๘๘๐ (๑๙,๙๙๐X๑๒)	-	-	๒๓๙,๘๘๐
	งานระบบสารสนเทศ											
๗๙๗	นางสาวนุชนางค์ ชัยวิจิตร	วท.บ.	๑๔-๒-๐๗-๓๑๐๖-๐๐๑	นักวิชาการคอมพิวเตอร์	ชำนาญการ	๑๔-๒-๐๗-๓๑๐๖-๐๐๑	นักวิชาการคอมพิวเตอร์	ชำนาญการ	๓๘๘,๔๐๐ (๓๒,๔๕๐X๑๒)	๔๒,๐๐๐ (๓,๕๐๐X๑๒)	-	๔๓๐,๔๐๐
๗๙๘	นายสุทธิศักดิ์ ใจแข็ง	ค.บ.	๑๔-๒-๐๗-๓๑๐๖-๐๐๒	นักวิชาการคอมพิวเตอร์	ชำนาญการ	๑๔-๒-๐๗-๓๑๐๖-๐๐๒	นักวิชาการคอมพิวเตอร์	ชำนาญการ	๔๑๖,๑๖๐ (๓๔,๖๘๐X๑๒)	๔๒,๐๐๐ (๓,๕๐๐X๑๒)	-	๔๕๘,๑๖๐
๗๙๙	นายภูมิพัฒน์ กัญจนโชติพงศ์	วิศวกรรมศาสตร บัณฑิต	๑๔-๒-๐๗-๓๑๐๖-๐๐๓	นักวิชาการคอมพิวเตอร์	ชำนาญการ	๑๔-๒-๐๗-๓๑๐๖-๐๐๓	นักวิชาการคอมพิวเตอร์	ชำนาญการ	๒๔๓,๘๔๐ (๒๐,๓๒๐X๑๒)	๔๒,๐๐๐ (๓,๕๐๐X๑๒)	-	๒๘๕,๘๔๐

ที่	ชื่อ-สกุล	คุณวุฒิการศึกษา	กรอบอัตราเก่าเดิม			กรอบอัตราค่าใหม่			เงินเดือน			หมายเหตุ
			เลขที่ตำแหน่ง	ตำแหน่ง	ระดับ	เลขที่ตำแหน่ง	ตำแหน่ง	ระดับ	เงินเดือน	เงินประจำตำแหน่ง	เงินค่าตอบแทน/เงินเพิ่มอื่นๆ	
	พนักงานจ้างตามภารกิจ											
๘๐๐	นางสาวสุชาดา แซ่ลิ้ม	วท.บ.	-	ผู้ช่วยนักวิชาการคอมพิวเตอร์	-	-	ผู้ช่วยนักวิชาการคอมพิวเตอร์	-	๒๘๒,๐๐๐	-	-	๒๘๒,๐๐๐
		เทคโนโลยีคอมพิวเตอร์					(ผู้มีคุณวุฒิ)		(๒๓,๕๐๐X๑๒)			
	สำนักการศึกษา											
๘๐๑	-ว่าง-	-	๑๔-๒-๐๘-๒๑๐๗-๐๐๑	ผู้อำนวยการสำนักการศึกษา	สูง	๑๔-๒-๐๘-๒๑๐๗-๐๐๑	ผู้อำนวยการสำนักการศึกษา	สูง	๖๑๘,๖๐๐	๑๒๐,๐๐๐	๑๒๐,๐๐๐	๘๕๘,๖๐๐
	(อยู่ระหว่างการดำเนินการสรรหาของ กท.)			(นักบริหารงานการศึกษา)			(นักบริหารงานการศึกษา)		(๕๑,๕๕๐X๑๒)	(๑๐,๐๐๐X๑๒)	(๑๐,๐๐๐X๑๒)	ว่างเดิม
	ฝ่ายแผนงานและโครงการ											
๘๐๒	นางสาวกาญจนา ว่องทั้ง	ศษ.ม.	๑๔-๒-๐๘-๒๑๐๗-๐๐๒	หน.ฝ่ายแผนงานและโครงการ	ต้น	๑๔-๒-๐๘-๒๑๐๗-๐๐๒	หน.ฝ่ายแผนงานและโครงการ	ต้น	๔๐๙,๓๒๐	๑๘,๐๐๐	-	๔๒๗,๓๒๐
		ศึกษาศาสตรมหาบัณฑิต		นักบริหารงานการศึกษา			นักบริหารงานการศึกษา		(๓๔,๑๑๐X๑๒)	(๑,๕๐๐X๑๒)		
	งานแผนและโครงการ											
๘๐๓	นางภัทริศา ผกาพรรณ	รปม.	๑๔-๒-๐๘-๓๘๐๓-๐๐๑	นักวิชาการศึกษา	ปฏิบัติการ	๑๔-๒-๐๘-๓๘๐๓-๐๐๑	นักวิชาการศึกษา	ชำนาญการ	๔๒๙,๒๔๐	-	-	๔๒๙,๒๔๐
		รัฐประศาสนศาสตร์							(๓๕,๗๗๐X๑๒)			
	งานระบบสารสนเทศ											
๘๐๔	-ว่าง-	-	-	-	-	๑๔-๒-๐๘-๓๑๐๖-๐๐๕	นักวิชาการคอมพิวเตอร์	ปก./ชก.	๓๕๕,๓๒๐	-	-	๓๕๕,๓๒๐
									(๒๙,๖๑๐X๑๒)			กำหนดเพิ่ม
	งานงบประมาณ											
๘๐๕	-ว่าง-	-	๑๔-๒-๐๘-๓๒๐๑-๐๐๓	นักวิชาการเงินและบัญชี	ปฏิบัติการ	๑๔-๒-๐๘-๓๒๐๑-๐๐๓	นักวิชาการเงินและบัญชี	ปก./ชก.	๓๕๕,๓๒๐	-	-	๓๕๕,๓๒๐
									(๒๙,๖๑๐X๑๒)			ว่างเดิม
๘๐๖	นางมณฑิรา ไกรทอง	ศศ.บ.	๑๔-๒-๐๘-๓๒๐๑-๐๐๔	นักวิชาการเงินและบัญชี	ชำนาญการ	๑๔-๒-๐๘-๓๒๐๑-๐๐๔	นักวิชาการเงินและบัญชี	ชำนาญการ	๔๑๖,๑๖๐	-	-	๔๑๖,๑๖๐
		เศรษฐศาสตร์							(๓๔,๖๘๐X๑๒)			
	พนักงานจ้างตามภารกิจ											
๘๐๗	นางสาวศุทธิณี ไล่คง	วท.บ.	-	ผช.เจ้าพนักงานธุรการ	-	-	ผช.เจ้าพนักงานธุรการ	-	๑๓๘,๐๐๐	-	-	๑๓๘,๐๐๐
		สาขาภูมิศาสตร์							(๑๑,๕๐๐X๑๒)			
	งานธุรการ											
๘๐๘	นางสาวคณิษฐา เตียวตรงสกุล	ปวส.	๑๔-๒-๐๘-๔๑๐๑-๐๑๘	เจ้าพนักงานธุรการ	ชำนาญงาน	๑๔-๒-๐๘-๔๑๐๑-๐๑๘	เจ้าพนักงานธุรการ	ชำนาญงาน	๑๗๖,๑๖๐	-	-	๑๗๖,๑๖๐
		การบัญชี							(๑๔,๖๘๐X๑๒)			
๘๐๙	นางสาวเสาวภา แก้วลาย	วท.บ.	๑๔-๒-๐๘-๔๑๐๑-๐๑๙	เจ้าพนักงานธุรการ	ชำนาญงาน	๑๔-๒-๐๘-๔๑๐๑-๐๑๙	เจ้าพนักงานธุรการ	ชำนาญงาน	๓๑๓,๔๔๐	-	-	๓๑๓,๔๔๐
		วิทยาการคอมพิวเตอร์							(๒๖,๑๒๐X๑๒)			
๘๑๐	นางสาวนาถยา เขมะวินิช	นิติศาสตรบัณฑิต	๑๔-๒-๐๘-๔๑๐๑-๐๒๐	เจ้าพนักงานธุรการ	ชำนาญงาน	๑๔-๒-๐๘-๔๑๐๑-๐๒๐	เจ้าพนักงานธุรการ	ชำนาญงาน	๑๙๔,๒๘๐	-	-	๑๙๔,๒๘๐
									(๑๖,๑๙๐X๑๒)			
	ลูกจ้างประจำ											
๘๑๑	นายสมชาย ศรีเพชร	ม.ปลาย	-	พนักงานขับรถยนต์	-	-	พนักงานขับรถยนต์	-	๓๒๓,๗๖๐	-	-	๓๒๓,๗๖๐
				๔๐-๐๑๒๐ ตรัง			๔๐-๐๑๒๐ ตรัง		(๒๖,๙๘๐X๑๒)			ยุบเลิก ปี ๒๕๖๙
	พนักงานจ้างตามภารกิจ											
๘๑๒	นางสาวกฤษติกา ชำนาญ	ปวท.	-	ผช.เจ้าพนักงานธุรการ	-	-	ผช.เจ้าพนักงานธุรการ	-	๑๘๑,๕๖๐	-	-	๑๘๑,๕๖๐
		บัญชี							(๑๕,๑๓๐X๑๒)			
๘๑๓	นางสาวนฤมล ฉายแจก	ค.บ.	-	ผช.เจ้าพนักงานธุรการ	-	-	ผช.เจ้าพนักงานธุรการ	-	๑๙๖,๐๘๐	-	-	๑๙๖,๐๘๐
		คอมพิวเตอร์ศึกษา							(๑๖,๓๔๐X๑๒)			

ที่	ชื่อ-สกุล	คุณวุฒิการศึกษา	กรอบอัตรากำลังเดิม			กรอบอัตรากำลังใหม่			เงินเดือน			หมายเหตุ
			เลขที่ตำแหน่ง	ตำแหน่ง	ระดับ	เลขที่ตำแหน่ง	ตำแหน่ง	ระดับ	เงินเดือน	เงินประจำตำแหน่ง	เงินค่าตอบแทน/เงินเพิ่มอื่นๆ	
๘๑๔	นายอภิเดช ประศรีทอง	ม.๓	-	พนักงานขับรถยนต์	-	-	พนักงานขับรถยนต์	-	๑๘๙,๖๐๐	-	-	๑๘๙,๖๐๐
				๔๐-๐๐๙๖ ตรัง			๔๐-๐๐๙๖ ตรัง		(๑๕,๘๐๐X๑๒)			
	พนักงานจ้างทั่วไป											
๘๑๕	นายสาณพงษ์ นิตยกุลวงค์	ม.๖	-	พนักงานขับรถยนต์	-	-	พนักงานขับรถยนต์	-	๑๐๘,๐๐๐	-	-	๑๐๘,๐๐๐
				กธ ๙๑๖๔ ตรัง			กธ ๙๑๖๔ ตรัง		(๙,๐๐๐X๑๒)			
๘๑๖	นายสมปอง คงทอง	ม.๖	-	พนักงานขับรถยนต์	-	-	พนักงานขับรถยนต์	-	๑๐๘,๐๐๐	-	-	๑๐๘,๐๐๐
				๔๐-๐๑๙๙ ตรัง			๔๐-๐๑๙๙ ตรัง		(๙,๐๐๐X๑๒)			
๘๑๗	นายไพรัตน์ รัตนะ	ม.๓	-	พนักงานขับรถยนต์	-	-	พนักงานขับรถยนต์	-	๑๐๘,๐๐๐	-	-	๑๐๘,๐๐๐
				๔๐-๐๒๐๐ ตรัง			๔๐-๐๒๐๐ ตรัง		(๙,๐๐๐X๑๒)			
๘๑๘	นายสวัสดิ์ ส่งแสง	ม.๖	-	พนักงานขับรถยนต์	-	-	พนักงานขับรถยนต์	-	๑๐๘,๐๐๐	-	-	๑๐๘,๐๐๐
				๔๐-๐๑๙๘ ตรัง			๔๐-๐๑๙๘ ตรัง		(๙,๐๐๐X๑๒)			
๘๑๙	นายอภิสิทธิ์ หนูแข่ง	-	-	พนักงานขับรถยนต์	-	-	พนักงานขับรถยนต์	-	๑๐๘,๐๐๐	-	-	๑๐๘,๐๐๐
				๔๐-๐๑๙๗ ตรัง			๔๐-๐๑๙๗ ตรัง		(๙,๐๐๐X๑๒)			
๘๒๐	นายอุดม ทองสม	ม.๓	-	พนักงานขับรถยนต์	-	-	พนักงานขับรถยนต์	-	๑๐๘,๐๐๐	-	-	๑๐๘,๐๐๐
				นข ๒๐๔๔ ตรัง			นข ๒๐๔๔ ตรัง		(๙,๐๐๐X๑๒)			
๘๒๑	นายศรณ หนูศิลป์	ม.๖	-	พนักงานขับรถยนต์	-	-	พนักงานขับรถยนต์	-	๑๐๘,๐๐๐	-	-	๑๐๘,๐๐๐
				นข ๒๖๑๑ ตรัง			นข ๒๖๑๑ ตรัง		(๙,๐๐๐X๑๒)			
๘๒๒	นายชาติ เพชรสุทธิ	ม.๖	-	พนักงานขับรถยนต์	-	-	พนักงานขับรถยนต์	-	๑๐๘,๐๐๐	-	-	๑๐๘,๐๐๐
				กธ ๙๑๖๓ ตรัง			กธ ๙๑๖๓ ตรัง		(๙,๐๐๐X๑๒)			
๘๒๓	นายฤกษ์กร หอวิชัยกุล	-	-	พนักงานขับรถยนต์	-	-	พนักงานขับรถยนต์	-	๑๐๘,๐๐๐	-	-	๑๐๘,๐๐๐
				บป ๖๕๔๖ ตรัง			บป ๖๕๔๖ ตรัง		(๙,๐๐๐X๑๒)			
๘๒๔	นายพิษณุ ดีเหลือ	-	-	พนักงานขับรถยนต์	-	-	พนักงานขับรถยนต์	-	๑๐๘,๐๐๐	-	-	๑๐๘,๐๐๐
				ป ๓๓๑๑ ตรัง			ป ๓๓๑๑ ตรัง		(๙,๐๐๐X๑๒)			
	ส่วนบริหารการศึกษา											
๘๒๕	นางกาญจนา หนูอุไร	ศษ.ม.	๑๔-๒-๐๘-๒๑๐๗-๐๐๓	ผอ.ส่วนบริหารการศึกษา	กลาง	๑๔-๒-๐๘-๒๑๐๗-๐๐๓	ผอ.ส่วนบริหารการศึกษา	กลาง	๕๒๙,๕๖๐	๓๐,๐๐๐	๓๐,๐๐๐	๕๘๙,๕๖๐
		การบริหารการศึกษา		(นักบริหารงานการศึกษา)			(นักบริหารงานการศึกษา)		(๔๔,๑๓๐X๑๒)	(๒,๕๐๐X๑๒)	(๒,๕๐๐X๑๒)	
	ฝ่ายกิจการโรงเรียน											
๘๒๖	นางวิยะชา สุรินธุ์	ศษ.ม.	๑๔-๒-๐๘-๒๑๐๗-๐๐๔	หน.ฝ่ายกิจการโรงเรียน	ต้น	๑๔-๒-๐๘-๒๑๐๗-๐๐๔	หน.ฝ่ายกิจการโรงเรียน	ต้น	๓๓๖,๐๐๐	๑๘,๐๐๐	-	๔๑๔,๐๐๐
		การบริหารการศึกษา		(นักบริหารงานการศึกษา)			(นักบริหารงานการศึกษา)		(๓๓,๐๐๐X๑๒)	(๑,๕๐๐X๑๒)		
	งานการศึกษาปฐมวัย											
๘๒๗	นางกาญจนา ณ ตะกั่วทุ่ง	ศิลปศาสตรบัณฑิต (ศึกษาศาสตร์)	๑๔-๒-๐๘-๓๘๐๓-๐๐๒	นักวิชาการศึกษา	ปฏิบัติการ	๑๔-๒-๐๘-๓๘๐๓-๐๐๒	นักวิชาการศึกษา	ปฏิบัติการ	๒๔๑,๔๕๐	-	-	๒๔๑,๔๕๐
									(๒๐,๑๒๐X๑๒)			
	งานโรงเรียน											
๘๒๘	น.ส.มนัสนันท์ เศรษฐพิศาล	ค.อ.ม.	๑๔-๒-๐๘-๓๘๐๓-๐๐๓	นักวิชาการศึกษา	ปฏิบัติการ	๑๔-๒-๐๘-๓๘๐๓-๐๐๓	นักวิชาการศึกษา	ปฏิบัติการ	๓๕๕,๘๕๐	-	-	๓๕๕,๘๕๐
		เทคโนโลยีคอมพิวเตอร์							(๒๙,๕๗๐X๑๒)			
	งานกิจการโรงเรียน											
๘๒๙	น.ส.อรพินท์ อินทรนุ่น	วท.บ.	๑๔-๒-๐๘-๓๘๐๖-๐๐๑	นักสันทนการ	ปฏิบัติการ	๑๔-๒-๐๘-๓๘๐๖-๐๐๑	นักสันทนการ	ปฏิบัติการ	๒๔๕,๒๘๐	-	-	๒๔๕,๒๘๐
		นันทนาการ							(๒๐,๔๔๐X๑๒)			

ที่	ชื่อ-สกุล	คุณวุฒิการศึกษา	กรอบอัตรากำลังเดิม			กรอบอัตรากำลังใหม่			เงินเดือน			หมายเหตุ
			เลขที่ตำแหน่ง	ตำแหน่ง	ระดับ	เลขที่ตำแหน่ง	ตำแหน่ง	ระดับ	เงินเดือน	เงินประจำตำแหน่ง	เงินค่าตอบแทน/เงินเพิ่มอื่นๆ	
	พนักงานจ้างตามภารกิจ											
๘๓๐	นายฟูเกียรติ คงชูศรี	ค.บ.	-	ผู้ช่วยนักสันทนการ	-	-	ผู้ช่วยนักสันทนการ	-	๒๘๙,๖๘๐	-	-	๒๘๙,๖๘๐
		สุขศึกษา							(๒๔,๑๔๐x๑๒)			
	ฝ่ายวิชาการ											
๘๓๑	นางสิรินภัทร ประดับวงศ์	ศษ.ม.	๑๔-๒-๐๘-๒๑๐๗-๐๐๕	หน.ฝ่ายวิชาการ	ต้น	๑๔-๒-๐๘-๒๑๐๗-๐๐๕	หน.ฝ่ายวิชาการ	ต้น	๔๕๕,๕๒๐	๑๘,๐๐๐	-	๔๗๓,๕๒๐
		การบริหารการศึกษา		(นักบริหารงานการศึกษา)			(นักบริหารงานการศึกษา)		(๓๗,๙๖๐x๑๒)	(๑,๕๐๐x๑๒)		
	งานส่งเสริมคุณภาพและมาตรฐานหลักสูตร											
๘๓๒	นางสุกัญญา รัชนิกุล	ศศ.บ.	๑๔-๒-๐๘-๓๘๐๓-๐๐๔	นักวิชาการศึกษา	ชำนาญการ	๑๔-๒-๐๘-๓๘๐๓-๐๐๔	นักวิชาการศึกษา	ชำนาญการ	๔๑๖,๑๖๐	-	-	๔๑๖,๑๖๐
		ภาษาอังกฤษ							(๓๔,๖๘๐x๑๒)			
	งานพัฒนาสื่อเทคโนโลยีและนวัตกรรมทางการศึกษา											
๘๓๓	นางพัชรินทร์ ภูกลาง	ศศ.บ.	๑๔-๒-๐๘-๓๘๐๓-๐๐๕	นักวิชาการศึกษา	ชำนาญการ	๑๔-๒-๐๘-๓๘๐๓-๐๐๕	นักวิชาการศึกษา	ชำนาญการ	๓๖๙,๔๘๐	-	-	๓๖๙,๔๘๐
		บรรณารักษศาสตร์							(๓๐,๗๙๐x๑๒)			
	ส่วนส่งเสริมการศึกษา ศาสนาและวัฒนธรรม											
๘๓๔	นางสาวปัทมารัตน์ หนูทอง	กศ.ม.	๑๔-๒-๐๘-๒๑๐๗-๐๐๖	ผอ.ส่วนส่งเสริมการศึกษา	กลาง	๑๔-๒-๐๘-๒๑๐๗-๐๐๖	ผอ.ส่วนส่งเสริมการศึกษา	กลาง	๕๐๓,๑๖๐	๓๐,๐๐๐	๓๐,๐๐๐	๕๖๓,๑๖๐
		การบริหารการศึกษา		ศาสนา และวัฒนธรรม			ศาสนา และวัฒนธรรม		(๔๑,๙๓๐x๑๒)	(๒๕๐๐x๑๒)	(๒๕๐๐x๑๒)	
				(นักบริหารงานการศึกษา)			(นักบริหารงานการศึกษา)					
	ฝ่ายการศึกษานอกระบบและตามอัธยาศัย											
๘๓๕	นางสาววิมลรัตน์ นวลนิม	ศษ.ม.	๑๔-๒-๐๘-๒๑๐๗-๐๑๐	หัวหน้าฝ่ายการศึกษานอก	ต้น	๑๔-๒-๐๘-๒๑๐๗-๐๑๐	หัวหน้าฝ่ายการศึกษานอก	ต้น	๔๒๙,๒๔๐	๑๘,๐๐๐	-	๔๔๗,๒๔๐
		การบริหารการศึกษา		ระบบและตามอัธยาศัย			ระบบและตามอัธยาศัย		(๓๕,๗๗๐x๑๒)	(๑,๕๐๐x๑๒)		
				(นักบริหารงานการศึกษา)			(นักบริหารงานการศึกษา)					
	งานการศึกษานอกระบบและตามอัธยาศัย											
๘๓๖	นางหทัยกาญจน์ ควนจันทร์	กศ.ม.	๑๔-๒-๐๘-๓๘๐๓-๐๐๖	นักวิชาการศึกษา	ชำนาญการ	๑๔-๒-๐๘-๓๘๐๓-๐๐๖	นักวิชาการศึกษา	ชำนาญการ	๕๐๖,๕๒๐	-	-	๕๐๖,๕๒๐
		จิตวิทยาการแนะแนว							(๔๒,๒๑๐x๑๒)			
	พนักงานจ้างตามภารกิจ											
๘๓๗	นายงตุพล ชัยนวล	วท.บ.	-	ครูสอนเด็กด้อยโอกาส	-	-	ครูสอนเด็กด้อยโอกาส	-	๒๘๔,๑๖๐	-	-	๒๘๔,๑๖๐
		วิทยาศาสตร์การกีฬา							(๒๓,๖๘๐x๑๒)			เงินอุดหนุน+สมทบ
๘๓๘	นางสาวจิตราพร นางแก้ว	ศษ.บ.	-	ครูสอนเด็กด้อยโอกาส	-	-	ครูสอนเด็กด้อยโอกาส	-	๒๐๘,๖๘๐	-	-	๒๐๘,๖๘๐
		พลศึกษา							(๑๗,๓๙๐x๑๒)			เงินอุดหนุน+สมทบ
	งานห้องสมุดพิพิธภัณฑ์และเครือข่ายทางการศึกษา											
๘๓๙	นางสาวสายทิพย์ คงแป้น	ศศ.บ.	๑๔-๒-๐๘-๓๘๐๔-๐๐๑	บรรณารักษ์	ปฏิบัติการ	๑๔-๒-๐๘-๓๘๐๔-๐๐๑	บรรณารักษ์	ปฏิบัติการ	๒๒๙,๙๒๐	-	-	๒๒๙,๙๒๐
		(บรรณารักษศาสตร์และสารสนเทศศาสตร์)							(๑๙,๑๖๐x๑๒)			
	พนักงานจ้างตามภารกิจ											
๘๔๐	นางสาวสุวิมล เล็กน้อย	ศศ.บ.	-	ผู้ช่วยบรรณารักษ์	-	-	ผู้ช่วยบรรณารักษ์	-	๓๑๗,๘๘๐	-	-	๓๑๗,๘๘๐
		บรรณารักษศาสตร์และสารนิเทศศาสตร์							(๒๖,๔๙๐x๑๒)			
๘๔๑	นางสาวกุลลิตตา เพ็ชรทวล	ศศ.บ.	-	ผู้ช่วยบรรณารักษ์	-	-	ผู้ช่วยบรรณารักษ์	-	๒๑๒,๔๐๐	-	-	๒๑๒,๔๐๐
		บรรณารักษ์และสารนิเทศศาสตร์							(๑๗,๗๐๐x๑๒)			
	พนักงานจ้างทั่วไป											
๘๔๒	นางกสิณภา กลีสะกุลมีเกียรติ	ป.๖	-	คนงาน	-	-	คนงาน	-	๑๐๘,๐๐๐	-	-	๑๐๘,๐๐๐
				ปฏิบัติงานห้องสมุด			ปฏิบัติงานห้องสมุด		(๙,๐๐๐x๑๒)			

ที่	ชื่อ-สกุล	คุณวุฒิการศึกษา	กรอบอัตราเก่าเดิม			กรอบอัตราค่าใหม่			เงินเดือน			หมายเหตุ
			เลขที่ตำแหน่ง	ตำแหน่ง	ระดับ	เลขที่ตำแหน่ง	ตำแหน่ง	ระดับ	เงินเดือน	เงินประจำตำแหน่ง	เงินค่าตอบแทน/เงินเพิ่มอื่นๆ	
	ฝ่ายกิจกรรมเด็กและเยาวชน											
๘๔๓	- ว่าง -	-	๑๔-๒-๐๘-๒๑๐๗-๐๐๗	หน.ฝ่ายกิจกรรมเด็กและเยาวชน	ต้น	๑๔-๒-๐๘-๒๑๐๗-๐๐๗	หน.ฝ่ายกิจกรรมเด็กและเยาวชน	ต้น	๓๙๓,๖๐๐	๑๘,๐๐๐	-	๔๑๑,๖๐๐
	(อยู่ระหว่างการดำเนินการสรรหาของ กท.)			(นักบริหารงานการศึกษา)			(นักบริหารงานการศึกษา)		(๓๒,๘๐๐x๑๒)	(๑,๕๐๐x๑๒)		ว่างเดิม
	งานกิจกรรมเด็กและเยาวชน											
๘๔๔	นางสาวณิษกานต์ บุญชัย	วท.บ.	๑๔-๒-๐๘-๓๘๐๖-๐๐๒	นักสันทนการ	ปฏิบัติการ	๑๔-๒-๐๘-๓๘๐๖-๐๐๒	นักสันทนการ	ปฏิบัติการ	๒๒๒,๒๔๐	-	-	๒๒๒,๒๔๐
		จิตวิทยา							(๑๘,๕๒๐x๑๒)			
๘๔๕	นายกวิน แดงนุ้ย	กศ.บ.	๑๔-๒-๐๘-๓๘๐๖-๐๐๓	นักสันทนการ	ชำนาญการ	๑๔-๒-๐๘-๓๘๐๖-๐๐๓	นักสันทนการ	ชำนาญการ	๖๘๐,๗๖๐	-	-	๖๘๐,๗๖๐
		การวัดผลการศึกษา							(๕๖,๗๓๐x๑๒)			
	พนักงานจ้างตามภารกิจ											
๘๔๖	- ว่าง -	-	-	ผู้ช่วยนักสันทนการ	-	-	ผู้ช่วยนักสันทนการ	-	๑๘๐,๐๐๐	-	-	๑๘๐,๐๐๐
									(๑๕,๐๐๐x๑๒)			ว่างเดิม
๘๔๗	นายสรรเพชร หวานขัน	ศษ.บ.	-	ผู้ช่วยนักสันทนการ	-	-	ผู้ช่วยนักสันทนการ	-	๒๓๗,๓๖๐	-	-	๒๓๗,๓๖๐
		พลศึกษา							(๑๙,๗๘๐x๑๒)			
	- ว่าง -	-	-	ครูสอนว่ายน้ำ	-	-	-	-	-	-	-	-
												ยิบเล็ก
	- ว่าง -	-	-	ครูสอนว่ายน้ำ	-	-	-	-	-	-	-	-
												ยิบเล็ก
	นายปฏิภาม รัตนา	วท.บ.	-	ครูสอนว่ายน้ำ	-	-	ผู้ช่วยนักพัฒนาการศึกษา	-	๒๖๕,๔๔๐	-	-	๒๖๕,๔๔๐
		วิทยาศาสตร์การศึกษา							(๒๒,๑๒๐x๑๒)			เปลี่ยนชื่อตำแหน่ง
												ตัดโอนตำแหน่งไปงานส่งเสริมและพัฒนาการศึกษา
												ฝ่ายการศึกษา กองการท่องเที่ยวและกีฬา
	นายเกียรติศักดิ์ สองทิศ	วท.บ.	-	ครูสอนว่ายน้ำ	-	-	ผู้ช่วยนักพัฒนาการศึกษา	-	๓๐๖,๗๒๐	-	-	๑๙๘,๗๒๐
		วิทยาศาสตร์การศึกษา							(๒๕,๕๖๐x๑๒)			เงินอุดหนุน+สมทบ เปลี่ยนชื่อตำแหน่ง
												ตัดโอนตำแหน่งไปงานส่งเสริมและพัฒนาการศึกษา
												ฝ่ายการศึกษา กองการท่องเที่ยวและกีฬา
	นายสมควร หนูน้อย	วท.บ.	-	ครูสอนว่ายน้ำ	-	-	ผู้ช่วยนักพัฒนาการศึกษา	-	๒๘๖,๖๘๐	-	-	๑๗๘,๖๘๐
		วิทยาศาสตร์การศึกษา							(๒๓,๘๙๐x๑๒)			เงินอุดหนุน+สมทบ เปลี่ยนชื่อตำแหน่ง
												ตัดโอนตำแหน่งไปงานส่งเสริมและพัฒนาการศึกษา
												ฝ่ายการศึกษา กองการท่องเที่ยวและกีฬา
	นางสาวฐิติมา ผกาพรรณ	กศ.ม.	-	ครูอาสาพัฒนาการศึกษา	-	-	ครูอาสาพัฒนาการศึกษา	-	๒๑๐,๗๒๐	-	-	๓๐,๗๒๐
		พลศึกษา							(๑๗,๕๖๐x๑๒)			เงินอุดหนุน+สมทบ
												ตัดโอนตำแหน่งไปงานส่งเสริมและพัฒนาการศึกษา
												ฝ่ายการศึกษา กองการท่องเที่ยวและกีฬา
	นางสาวทิพรัฐ ฤทธิ์หมื่น	ค.บ.	-	ครูอาสาพัฒนาการศึกษา	-	-	ครูอาสาพัฒนาการศึกษา	-	๓๑๗,๘๘๐	-	-	๑๓๗,๘๘๐
		พลศึกษา							(๒๖,๔๙๐x๑๒)			เงินอุดหนุน+สมทบ
												ตัดโอนตำแหน่งไปงานส่งเสริมและพัฒนาการศึกษา
												ฝ่ายการศึกษา กองการท่องเที่ยวและกีฬา

ที่	ชื่อ-สกุล	คุณวุฒิการศึกษา	กรอบอัตราค่าจ้างเดิม			กรอบอัตราค่าจ้างใหม่			เงินเดือน			หมายเหตุ
			เลขที่ตำแหน่ง	ตำแหน่ง	ระดับ	เลขที่ตำแหน่ง	ตำแหน่ง	ระดับ	เงินเดือน	เงินประจำตำแหน่ง	เงินค่าตอบแทน/เงินเพิ่มอื่นๆ	
	พนักงานจ้างทั่วไป											
	-ว่าง-	-	-	คนงานทั่วไป	-	-	คนงานทั่วไป	-	๑๐๘,๐๐๐	-	-	๑๐๘,๐๐๐
									(๙,๐๐๐x๑๒)			ว่างเดิม
												ตัดโอนตำแหน่งไปงานส่งเสริมและพัฒนาการกีฬา
												ฝ่ายการกีฬา กองการท่องเที่ยวและกีฬา
	นายจตุพร ตองชู	-	-	คนงานทั่วไป	-	-	คนงานทั่วไป	-	๑๐๘,๐๐๐	-	-	๑๐๘,๐๐๐
									(๙,๐๐๐x๑๒)			ตัดโอนตำแหน่งไปงานส่งเสริมและพัฒนาการกีฬา
												ฝ่ายการกีฬา กองการท่องเที่ยวและกีฬา
	นายธงชัย กัมปนาการ	ป.๔	-	คนงานทั่วไป	-	-	คนงานทั่วไป	-	๑๐๘,๐๐๐	-	-	๑๐๘,๐๐๐
									(๙,๐๐๐x๑๒)			ตัดโอนตำแหน่งไปงานส่งเสริมและพัฒนาการกีฬา
												ฝ่ายการกีฬา กองการท่องเที่ยวและกีฬา
	-ว่าง-	-	-	คนงานทั่วไป	-	-	คนงานทั่วไป	-	๑๐๘,๐๐๐	-	-	๑๐๘,๐๐๐
									(๙,๐๐๐x๑๒)			ว่างเดิม
												ตัดโอนตำแหน่งไปงานส่งเสริมและพัฒนาการกีฬา
												ฝ่ายการกีฬา กองการท่องเที่ยวและกีฬา
	-ว่าง-	-	-	คนงานทั่วไป	-	-	คนงานทั่วไป	-	๑๐๘,๐๐๐	-	-	๑๐๘,๐๐๐
									(๙,๐๐๐x๑๒)			ว่างเดิม
												ตัดโอนตำแหน่งไปงานส่งเสริมและพัฒนาการกีฬา
												ฝ่ายการกีฬา กองการท่องเที่ยวและกีฬา
	นางไพจิตร อ่อนน้อม	ป.๔	-	คนงานทั่วไป	-	-	คนงานทั่วไป	-	๑๐๘,๐๐๐	-	-	๑๐๘,๐๐๐
									(๙,๐๐๐x๑๒)			ตัดโอนตำแหน่งไปงานส่งเสริมและพัฒนาการกีฬา
												ฝ่ายการกีฬา กองการท่องเที่ยวและกีฬา
	นายสมศักดิ์ เพ็ชรหนู	ม.๓	-	คนงานทั่วไป	-	-	คนงานทั่วไป	-	๑๐๘,๐๐๐	-	-	๑๐๘,๐๐๐
									(๙,๐๐๐x๑๒)			ตัดโอนตำแหน่งไปงานส่งเสริมและพัฒนาการกีฬา
												ฝ่ายการกีฬา กองการท่องเที่ยวและกีฬา
	นายชยวรรธน์ ปานเล็ก	ป.ตรี	-	คนงานทั่วไป	-	-	คนงานทั่วไป	-	๑๐๘,๐๐๐	-	-	๑๐๘,๐๐๐
									(๙,๐๐๐x๑๒)			ตัดโอนตำแหน่งไปงานส่งเสริมและพัฒนาการกีฬา
												ฝ่ายการกีฬา กองการท่องเที่ยวและกีฬา
	นายรัฐพล อ่อนน้อม	ป.๖	-	คนงานทั่วไป	-	-	คนงานทั่วไป	-	๑๐๘,๐๐๐	-	-	๑๐๘,๐๐๐
									(๙,๐๐๐x๑๒)			ตัดโอนตำแหน่งไปงานส่งเสริมและพัฒนาการกีฬา
												ฝ่ายการกีฬา กองการท่องเที่ยวและกีฬา
	-ว่าง-	-	-	คนงานทั่วไป	-	-	คนงานทั่วไป	-	๑๐๘,๐๐๐	-	-	๑๐๘,๐๐๐
									(๙,๐๐๐x๑๒)			ว่างเดิม
												ตัดโอนตำแหน่งไปงานส่งเสริมและพัฒนาการกีฬา
												ฝ่ายการกีฬา กองการท่องเที่ยวและกีฬา
	นางสาวพัชรี เสียมมาศ	ป.๖	-	คนงานทั่วไป	-	-	คนงานทั่วไป	-	๑๐๘,๐๐๐	-	-	๑๐๘,๐๐๐
									(๙,๐๐๐x๑๒)			ตัดโอนตำแหน่งไปงานส่งเสริมและพัฒนาการกีฬา
												ฝ่ายการกีฬา กองการท่องเที่ยวและกีฬา

ที่	ชื่อ-สกุล	คุณวุฒิการศึกษา	กรอบอัตราค่าจ้างเดิม			กรอบอัตราค่าจ้างใหม่			เงินเดือน			หมายเหตุ
			เลขที่ตำแหน่ง	ตำแหน่ง	ระดับ	เลขที่ตำแหน่ง	ตำแหน่ง	ระดับ	เงินเดือน	เงินประจำตำแหน่ง	เงินค่าตอบแทน/เงินเพิ่มอื่นๆ	
	นายภิญโญ ช่างกลาง	ปวส.	-	คนงานทั่วไป	-	-	คนงานทั่วไป	-	๑๐๘,๐๐๐	-	-	๑๐๘,๐๐๐
									(๙,๐๐๐x๑๒)	ตัดโอนตำแหน่งไปงานส่งเสริมและพัฒนาการกีฬา		
	-ว่าง-	-	-	คนงานทั่วไป	-	-	คนงานทั่วไป	-	๑๐๘,๐๐๐	-	-	๑๐๘,๐๐๐
									(๙,๐๐๐x๑๒)	ว่างเดิม		
										ตัดโอนตำแหน่งไปงานส่งเสริมและพัฒนาการกีฬา		
										ฝ่ายการกีฬา กองการท่องเที่ยวและกีฬา		
	นายประชิด ลูกเซ็น	ม.๓	-	คนงานทั่วไป	-	-	คนงานทั่วไป	-	๑๐๘,๐๐๐	-	-	๑๐๘,๐๐๐
									(๙,๐๐๐x๑๒)	ตัดโอนตำแหน่งไปงานส่งเสริมและพัฒนาการกีฬา		
										ฝ่ายการกีฬา กองการท่องเที่ยวและกีฬา		
	-ว่าง-	-	-	คนงานทั่วไป	-	-	คนงานทั่วไป	-	๑๐๘,๐๐๐	-	-	๑๐๘,๐๐๐
									(๙,๐๐๐x๑๒)	ว่างเดิม		
										ตัดโอนตำแหน่งไปงานส่งเสริมและพัฒนาการกีฬา		
										ฝ่ายการกีฬา กองการท่องเที่ยวและกีฬา		
	นายณรงค์ฤทธิ์ สุทธิคณะ	ม.๓	-	คนงานทั่วไป	-	-	คนงานทั่วไป	-	๑๐๘,๐๐๐	-	-	๑๐๘,๐๐๐
									(๙,๐๐๐x๑๒)	ตัดโอนตำแหน่งไปงานส่งเสริมและพัฒนาการกีฬา		
										ฝ่ายการกีฬา กองการท่องเที่ยวและกีฬา		
	นายณัฐรุฬพัฒน์ ชกชื้อ	ปวส.	-	คนงานทั่วไป	-	-	คนงานทั่วไป	-	๑๐๘,๐๐๐	-	-	๑๐๘,๐๐๐
									(๙,๐๐๐x๑๒)	ตัดโอนตำแหน่งไปงานส่งเสริมและพัฒนาการกีฬา		
										ฝ่ายการกีฬา กองการท่องเที่ยวและกีฬา		
	นายดาวยศ ลูกเซ็น	ม.๖	-	คนงานทั่วไป	-	-	คนงานทั่วไป	-	๑๐๘,๐๐๐	-	-	๑๐๘,๐๐๐
									(๙,๐๐๐x๑๒)	ตัดโอนตำแหน่งไปงานส่งเสริมและพัฒนาการกีฬา		
										ฝ่ายการกีฬา กองการท่องเที่ยวและกีฬา		
	นายสมเกียรติ หมื่นหลัง	รป.บ.	-	คนงานทั่วไป	-	-	คนงานทั่วไป	-	๑๐๘,๐๐๐	-	-	๑๐๘,๐๐๐
									(๙,๐๐๐x๑๒)	ตัดโอนตำแหน่งไปงานส่งเสริมและพัฒนาการกีฬา		
										ฝ่ายการกีฬา กองการท่องเที่ยวและกีฬา		
	นายณรงค์ สิ้นไชย	ป.๖	-	คนงานทั่วไป	-	-	คนงานทั่วไป	-	๑๐๘,๐๐๐	-	-	๑๐๘,๐๐๐
									(๙,๐๐๐x๑๒)	เงินอุดหนุน		
										ตัดโอนตำแหน่งไปงานส่งเสริมและพัฒนาการกีฬา		
										ฝ่ายการกีฬา กองการท่องเที่ยวและกีฬา		
	นางสาวรัชณี จำปา	ป.๖	-	คนงานทั่วไป	-	-	คนงานทั่วไป	-	๑๐๘,๐๐๐	-	-	๑๐๘,๐๐๐
									(๙,๐๐๐x๑๒)	เงินอุดหนุน		
										ตัดโอนตำแหน่งไปงานส่งเสริมและพัฒนาการกีฬา		
										ฝ่ายการกีฬา กองการท่องเที่ยวและกีฬา		
	นางสาวสมใจ นวลตุล	ม.๓	-	คนงานทั่วไป	-	-	คนงานทั่วไป	-	๑๐๘,๐๐๐	-	-	๑๐๘,๐๐๐
									(๙,๐๐๐x๑๒)	เงินอุดหนุน		
										ตัดโอนตำแหน่งไปงานส่งเสริมและพัฒนาการกีฬา		
										ฝ่ายการกีฬา กองการท่องเที่ยวและกีฬา		

ที่	ชื่อ-สกุล	คุณวุฒิการศึกษา	กรอบอัตราเก่าเดิม			กรอบอัตราเก่าใหม่			เงินเดือน			หมายเหตุ
			เลขที่ตำแหน่ง	ตำแหน่ง	ระดับ	เลขที่ตำแหน่ง	ตำแหน่ง	ระดับ	เงินเดือน	เงินประจำตำแหน่ง	เงินค่าตอบแทน/เงินเพิ่มอื่นๆ	
	-ว่าง-	-	-	ยาม	-	-	ยาม	-	๑๐๘,๐๐๐	-	-	๑๐๘,๐๐๐
									(๙,๐๐๐x๑๒)			ว่างเดิม
												ตัดโอนตำแหน่งไปงานส่งเสริมและพัฒนาการกีฬา
												ฝ่ายการกีฬา กองการท่องเที่ยวและกีฬา
	นายภูเทพ ภิรมย์ทอง	ม.๖	-	ยาม	-	-	ยาม	-	๑๐๘,๐๐๐	-	-	๑๐๘,๐๐๐
									(๙,๐๐๐x๑๒)			ตัดโอนตำแหน่งไปงานส่งเสริมและพัฒนาการกีฬา
												ฝ่ายการกีฬา กองการท่องเที่ยวและกีฬา
	นายธนชาติ สินไชย	ปวส.	-	ยาม	-	-	ยาม	-	๑๐๘,๐๐๐	-	-	๑๐๘,๐๐๐
									(๙,๐๐๐x๑๒)			ตัดโอนตำแหน่งไปงานส่งเสริมและพัฒนาการกีฬา
												ฝ่ายการกีฬา กองการท่องเที่ยวและกีฬา
	นายประจักษ์ ชิวเยว	ป.๔	-	ยาม	-	-	ยาม	-	๑๐๘,๐๐๐	-	-	๑๐๘,๐๐๐
									(๙,๐๐๐x๑๒)			ตัดโอนตำแหน่งไปงานส่งเสริมและพัฒนาการกีฬา
												ฝ่ายการกีฬา กองการท่องเที่ยวและกีฬา
	งานกีฬาและนันทนาการ											ฝ่ายการกีฬา กองการท่องเที่ยวและกีฬา
	นายคเชนทร์ ลูกเซ็น	ค.บ.	๑๔-๒-๐๘-๓๘๐๖-๐๐๔	นักสันตนาการ	ชำนาญการ	๑๔-๒-๐๘-๓๘๐๖-๐๐๔	นักสันตนาการ	ชำนาญการ	๔๑๖,๑๖๐	-	-	๔๑๖,๑๖๐
		พลศึกษา							(๓๔,๖๘๐x๑๒)			ตัดโอนตำแหน่งไปงานนันทนาการ
												ฝ่ายการกีฬา กองการท่องเที่ยวและกีฬา
	นายธมนรงค์ บุญปลอด	วท.บ.	๑๔-๒-๐๘-๓๘๐๖-๐๐๕	นักสันตนาการ	ชำนาญการ	๑๔-๒-๐๘-๓๘๐๖-๐๐๕	นักสันตนาการ	ชำนาญการ	๓๙๖,๐๐๐	-	-	๓๙๖,๐๐๐
		วิทยาศาสตร์การกีฬา							(๓๓,๐๐๐x๑๒)			ตัดโอนตำแหน่งไปงานส่งเสริมและพัฒนาการกีฬา
		(การฝึกและการจัดการกีฬา)										ฝ่ายการกีฬา กองการท่องเที่ยวและกีฬา
	-ว่าง-	-	-	-	-	๑๔-๒-๐๘-๓๘๐๗-๐๐๑	นักพัฒนาการกีฬา	ปก./ชก.	๓๕๕,๓๒๐	-	-	๓๕๕,๓๒๐
									(๒๙,๖๑๐x๑๒)			กำหนดเพิ่ม
												ตัดโอนตำแหน่งไปงานส่งเสริมและพัฒนาการกีฬา
												ฝ่ายการกีฬา กองการท่องเที่ยวและกีฬา
	พนักงานจ้างตามภารกิจ											
	-ว่าง-	-	-	ผู้ช่วยนักสันตนาการ	-	-	ผู้ช่วยนักสันตนาการ	-	๑๘๐,๐๐๐	-	-	๑๘๐,๐๐๐
									(๑๕,๐๐๐x๑๒)			ตัดโอนตำแหน่งไปงานนันทนาการ
												ฝ่ายการกีฬา กองการท่องเที่ยวและกีฬา
	นายวุฒิชัย เกลียงเมือง	วท.บ.	-	ผู้ช่วยนักสันตนาการ	-	-	ผู้ช่วยนักสันตนาการ	-	๒๙๓,๐๔๐	-	-	๒๙๓,๐๔๐
		วิทยาศาสตร์การกีฬา							(๒๔,๔๒๐x๑๒)			ตัดโอนตำแหน่งไปงานส่งเสริมและพัฒนาการกีฬา
												ฝ่ายการกีฬา กองการท่องเที่ยวและกีฬา
	ฝ่ายส่งเสริมศาสนา ศิลปะและวัฒนธรรม											
๘๘๘	นางสาวอิสเรศ บุญฤทธิ์	ศษ.ม.	๑๔-๒-๐๘-๒๑๐๗-๐๐๘	หน.ฝ่ายส่งเสริมศาสนา	ต้น	๑๔-๒-๐๘-๒๑๐๗-๐๐๘	หน.ฝ่ายส่งเสริมศาสนา	ต้น	๔๓๕,๗๒๐	๑๘,๐๐๐	-	๔๕๓,๗๒๐
		การบริหารการศึกษา		ศิลปะและวัฒนธรรม			ศิลปะและวัฒนธรรม		(๓๖,๓๑๐x๑๒)	(๑,๕๐๐x๑๒)		
				(นักบริหารงานการศึกษา)			(นักบริหารงานการศึกษา)					
	งานกิจการศาสนา											
๘๘๙	นางทักษ์วรัตน์ เรียมแสน	วศ.บ.	๑๔-๒-๐๘-๓๘๐๓-๐๐๗	นักวิชาการศึกษา	ปฏิบัติการ	๑๔-๒-๐๘-๓๘๐๓-๐๐๗	นักวิชาการศึกษา	ปฏิบัติการ	๒๔๑,๔๔๐	-	-	๒๔๑,๔๔๐
		ไฟฟ้า							(๒๐,๑๒๐x๑๒)			

ที่	ชื่อ-สกุล	คุณวุฒิการศึกษา	กรอบอัตราเก่าเดิม			กรอบอัตราค่าจ้างใหม่			เงินเดือน			หมายเหตุ
			เลขที่ตำแหน่ง	ตำแหน่ง	ระดับ	เลขที่ตำแหน่ง	ตำแหน่ง	ระดับ	เงินเดือน	เงินประจำตำแหน่ง	เงินค่าตอบแทน/เงินเพิ่มอื่นๆ	
	งานส่งเสริมประเพณี ศิลปะและวัฒนธรรม											
๘๕๐	นางสาวศรดา บุญดีสมชัย	กศ.บ.	๑๔-๒-๐๘-๓๘๐๓-๐๐๘	นักวิชาการศึกษา	ชำนาญการ	๑๔-๒-๐๘-๓๘๐๓-๐๐๘	นักวิชาการศึกษา	ชำนาญการ	๔๔๒,๓๒๐	-	-	๔๔๒,๓๒๐
		เทคโนโลยีทางการศึกษา							(๓๖,๘๖๐X๑๒)			
	โรงเรียน											
	โรงเรียนเทศบาล ๑ (สังขวิทย์)											
	งานจัดการศึกษาระดับภาคบังคับ											
๘๕๑	นายกำธร ไตรบุญ	กศ.บ.	๑๔๒๐๘๕๕๐๐๖๕	ผอ.สศ.	คศ.๔	๑๔๒๐๘๕๕๐๐๖๕	ผอ.สศ.	คศ.๔	๙๑๒,๗๒๐	-	๒๓๗,๖๐๐	๑,๑๕๐,๓๒๐
		พลศึกษา							(๗๖,๐๖๐X๑๒)		(๙,๙๐๐+๙,๙๐๐)X๑๒	เงินอุดหนุน
๘๕๒	นางปิณฑิมา วัลแอ	กศ.ม.	๑๔๒๐๘๕๕๐๐๖๖	รองผอ.สศ.	คศ.๓	๑๔๒๐๘๕๕๐๐๖๖	รองผอ.สศ.	คศ.๓	๓๗๘,๗๒๐	-	๑๓๔,๔๐๐	๕๑๓,๑๒๐
		การบริหารการศึกษา							(๓๑,๕๖๐X๑๒)		(๕,๖๐๐+๕,๖๐๐)X๑๒	เงินอุดหนุน
๘๕๓	นายชินาธิป วัชรทัย	วท.บ.	๑๔๒๐๘๕๕๐๐๖๗	รองผอ.สศ.	-	๑๔๒๐๘๕๕๐๐๖๗	รองผอ.สศ.	คศ.๓	๔๐๑,๔๐๐	-	๑๓๔,๔๐๐	๕๓๕,๘๐๐
		คณิตศาสตร์-เคมี							(๓๓,๕๕๐X๑๒)		(๕,๖๐๐+๕,๖๐๐)X๑๒	เงินอุดหนุน
๘๕๔	นางสาวพรพนา โพธิ์แก้ว	ศษ.ม.	๑๔๒๐๘๕๕๐๐๖๘	รองผอ.สศ.	คศ.๓	๑๔๒๐๘๕๕๐๐๖๘	รองผอ.สศ.	คศ.๓	๔๘๓,๔๘๐	-	๑๓๔,๔๐๐	๖๑๗,๘๘๐
		หลักสูตรและการสอน							(๔๐,๒๙๐X๑๒)		(๕,๖๐๐+๕,๖๐๐)X๑๒	เงินอุดหนุน
๘๕๕	นางอุดมพร ทองจีน	ศศ.บ.	๑๔๒๐๘๕๕๐๐๖๙	ครู	คศ.๓	๑๔๒๐๘๕๕๐๐๖๙	ครู	คศ.๓	๖๑๖,๐๘๐	-	๑๓๔,๔๐๐	๗๕๐,๔๘๐
		บรรณารักษศาสตร์							(๕๑,๓๔๐X๑๒)		(๕,๖๐๐+๕,๖๐๐)X๑๒	เงินอุดหนุน
๘๕๖	นางสาวสุสิวัลย์ เอียดกุล	กศ.บ.	๑๔๒๐๘๕๕๐๐๗๐	ครู	คศ.๑	๑๔๒๐๘๕๕๐๐๗๐	ครู	คศ.๒	๓๔๗,๖๔๐	-	๔๒,๐๐๐	๓๘๙,๖๔๐
		การวัดและประเมินทางการศึกษา							(๒๘,๙๗๐X๑๒)		(๓,๕๐๐X๑๒)	เงินอุดหนุน
๘๕๗	นางสาวจินตกานต์ ศรีเพชร	วท.บ.	๑๔๒๐๘๕๕๐๐๗๑	ครู	คศ.๓	๑๔๒๐๘๕๕๐๐๗๑	ครู	คศ.๓	๔๖๖,๙๒๐	-	๑๓๔,๔๐๐	๖๐๑,๓๒๐
		วิทยาศาสตร์							(๓๘,๙๑๐X๑๒)		(๕,๖๐๐+๕,๖๐๐)X๑๒	เงินอุดหนุน
๘๕๘	นางกัญญาพัชญ์ พรมเขต	กศ.บ.	๑๔๒๐๘๕๕๐๐๗๒	ครู	คศ.๓	๑๔๒๐๘๕๕๐๐๗๒	ครู	คศ.๓	๔๖๖,๔๔๐	-	๑๓๔,๔๐๐	๖๐๐,๘๔๐
		ภาษาไทย							(๓๘,๘๗๐X๑๒)		(๕,๖๐๐+๕,๖๐๐)X๑๒	เงินอุดหนุน
๘๕๙	นายอรุณพล เสียงเลิศ	ค.บ.	๑๔๒๐๘๕๕๐๐๗๓	ครู	-	๑๔๒๐๘๕๕๐๐๗๓	ครู	-	๒๕๕,๔๘๐	-	-	๒๕๕,๔๘๐
		ภาษาไทย							(๒๑,๒๙๐X๑๒)			ว่างเดิม/เงินอุดหนุน
๘๖๐	นายกิตติ์ธเนศ ล้ำเลิศกิตติ์	ศษ.บ.	๑๔๒๐๘๕๕๐๐๗๖	ครู	คศ.๔	๑๔๒๐๘๕๕๐๐๗๖	ครู	คศ.๔	๕๘๘,๗๒๐	-	๒๓๗,๖๐๐	๘๒๖,๓๒๐
		นาฏศิลป์ไทย							(๔๙,๐๖๐X๑๒)		(๙,๙๐๐+๙,๙๐๐)X๑๒	เงินอุดหนุน
๘๖๑	นางวัชรีย์ เหลืออัน	ค.บ.	๑๔๒๐๘๕๕๐๐๗๘	ครู	คศ.๓	๑๔๒๐๘๕๕๐๐๗๘	ครู	คศ.๔	๕๗๑,๘๐๐	-	๒๓๗,๖๐๐	๘๐๙,๔๐๐
		คณิตศาสตร์							(๔๗,๖๕๐X๑๒)		(๙,๙๐๐+๙,๙๐๐)X๑๒	เงินอุดหนุน
๘๖๒	นางนฤมล เม่งช่วย	ค.บ.	๑๔๒๐๘๕๕๐๐๗๙	ครู	คศ.๒	๑๔๒๐๘๕๕๐๐๗๙	ครู	คศ.๒	๓๗๘,๔๘๐	-	๔๒,๐๐๐	๔๒๐,๔๘๐
		วิทยาศาสตร์							(๓๑,๕๔๐X๑๒)		(๓,๕๐๐X๑๒)	เงินอุดหนุน
๘๖๓	นายธีระศักดิ์ แสงศรีจันทร์	วท.บ.	๑๔๒๐๘๕๕๐๐๘๑	ครู	คศ.๓	๑๔๒๐๘๕๕๐๐๘๑	ครู	คศ.๔	๖๒๘,๕๖๐	-	๒๓๗,๖๐๐	๘๖๖,๑๖๐
		วิทยาศาสตร์การกีฬา							(๕๒,๓๘๐X๑๒)		(๙,๙๐๐+๙,๙๐๐)X๑๒	เงินอุดหนุน
๘๖๔	นางวิยะดา แสงสีจันทร์	ค.บ.	๑๔๒๐๘๕๕๐๐๘๒	ครู	คศ.๒	๑๔๒๐๘๕๕๐๐๘๒	ครู	คศ.๒	๓๘๒,๘๐๐	-	๔๒,๐๐๐	๔๒๔,๘๐๐
		คณิตศาสตร์							(๓๑,๙๐๐X๑๒)		(๓,๕๐๐X๑๒)	เงินอุดหนุน
๘๖๕	นายอภิรักษ์ จิตรา	ค.บ.	๑๔๒๐๘๕๕๐๐๘๓	ครู	คศ.๑	๑๔๒๐๘๕๕๐๐๘๓	ครู	คศ.๒	๓๔๗,๑๖๐	-	๔๒,๐๐๐	๓๘๙,๑๖๐
		สังคมศึกษา							(๒๘,๙๓๐X๑๒)		(๓,๕๐๐X๑๒)	เงินอุดหนุน
๘๖๖	นางสุกัญญา จันทร์ดำ	วท.บ.	๑๔๒๐๘๕๕๐๐๘๔	ครู	คศ.๒	๑๔๒๐๘๕๕๐๐๘๔	ครู	คศ.๒	๓๘๓,๕๒๐	-	๔๒,๐๐๐	๔๒๕,๕๒๐
		คณิตศาสตร์							(๓๑,๙๖๐X๑๒)		(๓,๕๐๐X๑๒)	เงินอุดหนุน

ที่	ชื่อ-สกุล	คุณวุฒิการศึกษา	กรอบอัตรากำลังเดิม			กรอบอัตรากำลังใหม่			เงินเดือน			หมายเหตุ
			เลขที่ตำแหน่ง	ตำแหน่ง	ระดับ	เลขที่ตำแหน่ง	ตำแหน่ง	ระดับ	เงินเดือน	เงินประจำตำแหน่ง	เงินค่าตอบแทน/เงินเพิ่มอื่นๆ	
๘๖๗	นางวรรณนที ศรีประสิทธิ์	ค.บ.	๑๔๒๐๘๖๕๐๐๐๘๕	ครู	คศ.๓	๑๔๒๐๘๖๕๐๐๐๘๕	ครู	คศ.๓	๔๔๔,๔๘๐	-	๑๓๔,๔๐๐	๕๗๘,๘๘๐
		ภาษาอังกฤษ							(๓๗,๐๔๐X๑๒)		(๕,๖๐๐+๕,๖๐๐)X๑๒	เงินอุดหนุน
๘๖๘	นายมานิตย์ เพ็ญศรีวีชรา	ศศ.บ.	๑๔๒๐๘๖๕๐๐๐๘๖	ครู	คศ.๓	๑๔๒๐๘๖๕๐๐๐๘๖	ครู	คศ.๓	๔๘๓,๓๖๐	-	๑๓๔,๔๐๐	๖๑๗,๗๖๐
		พลศึกษา							(๔๐,๒๘๐X๑๒)		(๕,๖๐๐+๕,๖๐๐)X๑๒	เงินอุดหนุน
๘๖๙	นายยุทธศักดิ์ ชัยแก้ว	ศศ.บ.	๑๔๒๐๘๖๕๐๐๐๘๗	ครู	คศ.๒	๑๔๒๐๘๖๕๐๐๐๘๗	ครู	คศ.๓	๔๐๑,๗๖๐	-	๑๓๔,๔๐๐	๕๓๖,๑๖๐
		ภาษาไทย							(๓๓,๔๘๐X๑๒)		(๕,๖๐๐+๕,๖๐๐)X๑๒	เงินอุดหนุน
๘๗๐	นางอรนุช เพ็ญศรีวีชรา	ค.บ.	๑๔๒๐๘๖๕๐๐๐๘๘	ครู	คศ.๓	๑๔๒๐๘๖๕๐๐๐๘๘	ครู	คศ.๔	๕๑๐,๑๒๐	-	๑๓๗,๖๐๐	๖๔๗,๗๒๐
		ภาษาไทย							(๔๒,๕๑๐X๑๒)		(๕,๖๐๐+๕,๖๐๐)X๑๒	เงินอุดหนุน
๘๗๑	นางสาวติงขมา สุนทรนนท์	ศศ.บ.	๑๔๒๐๘๖๕๐๐๐๘๙	ครู	คศ.๓	๑๔๒๐๘๖๕๐๐๐๘๙	ครู	คศ.๓	๔๙๑,๕๒๐	-	๑๓๔,๔๐๐	๖๒๕,๙๒๐
		จิตวิทยาและการแนะแนว							(๔๐,๙๖๐X๑๒)		(๕,๖๐๐+๕,๖๐๐)X๑๒	เงินอุดหนุน
๘๗๒	นางนิตยนันท์ แสงอาทิตย์	ศศ.บ.	๑๔๒๐๘๖๕๐๐๐๙๐	ครู	คศ.๑	๑๔๒๐๘๖๕๐๐๐๙๐	ครู	คศ.๑	๒๔๘,๐๔๐	-	-	๒๔๘,๐๔๐
		ภาษาเพื่อการพัฒนา							(๒๐,๖๗๐X๑๒)			เงินอุดหนุน
๘๗๓	นางอารี แตะแอะ	ค.บ.	๑๔๒๐๘๖๕๐๐๐๙๑	ครู	คศ.๓	๑๔๒๐๘๖๕๐๐๐๙๑	ครู	คศ.๓	๕๕๔,๘๐๐	-	๑๓๔,๔๐๐	๖๘๙,๒๐๐
		วิทยาศาสตร์ทั่วไป							(๔๕,๕๐๐X๑๒)		(๕,๖๐๐+๕,๖๐๐)X๑๒	เงินอุดหนุน
๘๗๔	นางวรรณดี ชูกระชั้น	กศ.บ.	๑๔๒๐๘๖๕๐๐๐๙๒	ครู	คศ.๓	๑๔๒๐๘๖๕๐๐๐๙๒	ครู	คศ.๔	๕๗๖,๐๔๐	-	๑๓๗,๖๐๐	๗๑๓,๖๔๐
		ภาษาไทย							(๓๙,๖๗๐X๑๒)		(๕,๖๐๐+๕,๖๐๐)X๑๒	เงินอุดหนุน
๘๗๕	นางชื่นจิต ชูเอน	ค.บ.	๑๔๒๐๘๖๕๐๐๐๙๓	ครู	คศ.๓	๑๔๒๐๘๖๕๐๐๐๙๓	ครู	คศ.๓	๖๔๘,๙๖๐	-	๑๓๔,๔๐๐	๗๘๓,๓๖๐
		ภาษาไทย							(๕๔,๐๘๐X๑๒)		(๕,๖๐๐+๕,๖๐๐)X๑๒	เงินอุดหนุน
๘๗๖	นางตรุณี โคตะมีย์	กศ.บ.	๑๔๒๐๘๖๕๐๐๐๙๔	ครู	คศ.๓	๑๔๒๐๘๖๕๐๐๐๙๔	ครู	คศ.๓	๕๗๒,๒๐๐	-	๑๓๔,๔๐๐	๖๐๖,๖๐๐
		สังคมศึกษา							(๓๙,๓๕๐X๑๒)		(๕,๖๐๐+๕,๖๐๐)X๑๒	เงินอุดหนุน
๘๗๗	นางประทุม ช่วยขำ	ค.บ.	๑๔๒๐๘๖๕๐๐๐๙๖	ครู	คศ.๓	๑๔๒๐๘๖๕๐๐๐๙๖	ครู	คศ.๔	๕๙๗,๖๐๐	-	๑๓๗,๖๐๐	๗๓๕,๒๐๐
		คอมพิวเตอร์ศึกษา							(๔๙,๘๐๐X๑๒)		(๕,๖๐๐+๕,๖๐๐)X๑๒	เงินอุดหนุน
๘๗๘	นางศิริพร แก้วเพ็ง	กศ.บ.	๑๔๒๐๘๖๕๐๐๐๙๗	ครู	คศ.๓	๑๔๒๐๘๖๕๐๐๐๙๗	ครู	คศ.๔	๕๕๙,๒๐๐	-	๑๓๗,๖๐๐	๖๙๖,๘๐๐
		คณิตศาสตร์							(๔๖,๖๐๐X๑๒)		(๕,๖๐๐+๕,๖๐๐)X๑๒	เงินอุดหนุน
๘๗๙	นางสฤณี เพชรศรี	ค.บ.	๑๔๒๐๘๖๕๐๐๐๙๘	ครู	คศ.๓	๑๔๒๐๘๖๕๐๐๐๙๘	ครู	คศ.๓	๕๐๘,๒๐๐	-	๑๓๔,๔๐๐	๖๔๒,๖๐๐
		คณิตศาสตร์							(๔๒,๓๕๐X๑๒)		(๕,๖๐๐+๕,๖๐๐)X๑๒	เงินอุดหนุน
๘๘๐	นางสมทิศ สัทธาประสิทธิ์	ค.บ.	๑๔๒๐๘๖๕๐๐๐๙๙	ครู	คศ.๓	๑๔๒๐๘๖๕๐๐๐๙๙	ครู	คศ.๓	๕๗๔,๓๒๐	-	๑๓๔,๔๐๐	๗๐๘,๗๒๐
		ภาษาอังกฤษ							(๔๗,๘๖๐X๑๒)		(๕,๖๐๐+๕,๖๐๐)X๑๒	เงินอุดหนุน
๘๘๑	-ว่าง-	-	๑๔๒๐๘๖๕๐๐๑๐๐	ครู	คศ.๓	๑๔๒๐๘๖๕๐๐๑๐๐	ครู	-	-	-	-	๐
												ว่างเดิม/เงินอุดหนุน
๘๘๒	นางอรอุมา เปาลีวัฒน์	บธ.บ.	๑๔๒๐๘๖๕๐๐๑๐๖	ครู	คศ.๓	๑๔๒๐๘๖๕๐๐๑๐๖	ครู	คศ.๔	๕๘๑,๕๖๐	-	๑๓๗,๖๐๐	๗๑๙,๑๖๐
		คอมพิวเตอร์ธุรกิจ							(๔๐,๑๓๐X๑๒)		(๕,๖๐๐+๕,๖๐๐)X๑๒	เงินอุดหนุน
๘๘๓	นางสาวอารี แป้นไทย	ค.บ.	๑๔๒๐๘๖๕๐๐๑๐๗	ครู	คศ.๓	๑๔๒๐๘๖๕๐๐๑๐๗	ครู	คศ.๓	๕๔๖,๒๘๐	-	๑๓๔,๔๐๐	๖๘๐,๖๘๐
		วิทยาศาสตร์ทั่วไป							(๓๗,๑๙๐X๑๒)		(๕,๖๐๐+๕,๖๐๐)X๑๒	เงินอุดหนุน
๘๘๔	นางพัชรี จิตรเที่ยง	ค.บ.	๑๔๒๐๘๖๕๐๐๑๐๙	ครู	คศ.๓	๑๔๒๐๘๖๕๐๐๑๐๙	ครู	คศ.๒	๓๓๗,๖๘๐	-	๔๒,๐๐๐	๓๗๙,๖๘๐
		การประถมศึกษา							(๒๘,๑๔๐X๑๒)		(๓,๕๐๐X๑๒)	เงินอุดหนุน
๘๘๕	นางชนยาภัสร์ แก้วประชุม	กศ.บ.	๑๔๒๐๘๖๕๐๐๑๑๑	ครู	คศ.๓	๑๔๒๐๘๖๕๐๐๑๑๑	ครู	คศ.๓	๕๗๘,๕๖๐	-	๑๓๔,๔๐๐	๖๑๒,๙๖๐
		เทคโนโลยีทางการศึกษา							(๓๙,๘๘๐X๑๒)		(๕,๖๐๐+๕,๖๐๐)X๑๒	เงินอุดหนุน

ที่	ชื่อ-สกุล	คุณวุฒิการศึกษา	กรอบอัตราเก่าเดิม			กรอบอัตราเก่าใหม่			เงินเดือน			หมายเหตุ
			เลขที่ตำแหน่ง	ตำแหน่ง	ระดับ	เลขที่ตำแหน่ง	ตำแหน่ง	ระดับ	เงินเดือน	เงินประจำตำแหน่ง	เงินค่าตอบแทน/เงินเพิ่มอื่นๆ	
๘๘๖	นางกานต์สิริ ชูทอง	ค.บ.	๑๔๒๐๘๖๕๐๐๑๑๒	ครู	คศ.๓	๑๔๒๐๘๖๕๐๐๑๑๒	ครู	คศ.๓	๔๗๘,๖๘๐	-	๑๓๔,๔๐๐	๖๑๓,๐๘๐
		คหกรรม							(๓๙,๘๙๐X๑๒)		(๕,๖๐๐+๕,๖๐๐)X๑๒	เงินอุดหนุน
๘๘๗	นายสมเกียรติ จันทร	ค.บ.	๑๔๒๐๘๖๕๐๐๑๑๓	ครู	คศ.๓	๑๔๒๐๘๖๕๐๐๑๑๓	ครู	คศ.๓	๔๖๖,๙๒๐	-	๑๓๔,๔๐๐	๖๐๑,๓๒๐
		สังคมศึกษา							(๓๘,๙๑๐X๑๒)		(๕,๖๐๐+๕,๖๐๐)X๑๒	เงินอุดหนุน
๘๘๘	นางวิลาวัณย์ ปานเพชร	ค.บ.	๑๔๒๐๘๖๕๐๐๑๑๔	ครู	คศ.๓	๑๔๒๐๘๖๕๐๐๑๑๔	ครู	คศ.๓	๔๗๒,๒๐๐	-	๑๓๔,๔๐๐	๖๐๖,๖๐๐
		อุตสาหกรรมศิลป์							(๓๙,๓๕๐X๑๒)		(๕,๖๐๐+๕,๖๐๐)X๑๒	เงินอุดหนุน
๘๘๙	นายศิราเมษฐ์ บุญมาดีคานูวัฒน์	ค.บ.	๑๔๒๐๘๖๕๐๐๑๑๕	ครู	คศ.๓	๑๔๒๐๘๖๕๐๐๑๑๕	ครู	คศ.๓	๔๕๒,๐๔๐	-	๑๓๔,๔๐๐	๕๘๖,๔๔๐
		ศิลปศึกษา							(๓๗,๖๗๐X๑๒)		(๕,๖๐๐+๕,๖๐๐)X๑๒	เงินอุดหนุน
๘๙๐	-ว่าง-	-	-	ครูผู้ช่วย*	ครูผู้ช่วย	-	ครูผู้ช่วย*	ครูผู้ช่วย	-	-	-	๐
									เงินอุดหนุน/การสรรหาตำแหน่งดังกล่าวให้กระทำได้ ก็ต่อเมื่อได้รับแจ้งการจัดสรรงบประมาณจากสำนักงบประมาณแล้ว			
๘๙๑	-ว่าง-	-	-	ครูผู้ช่วย*	ครูผู้ช่วย	-	ครูผู้ช่วย*	ครูผู้ช่วย	-	-	-	๐
									เงินอุดหนุน/การสรรหาตำแหน่งดังกล่าวให้กระทำได้ ก็ต่อเมื่อได้รับแจ้งการจัดสรรงบประมาณจากสำนักงบประมาณแล้ว			
๘๙๒	-ว่าง-	-	-	-	-	-	ครูผู้ช่วย*	ครูผู้ช่วย	-	-	-	กำหนดเพิ่ม
									เงินอุดหนุน/การสรรหาตำแหน่งดังกล่าวให้กระทำได้ ก็ต่อเมื่อได้รับแจ้งการจัดสรรงบประมาณจากสำนักงบประมาณแล้ว			
๘๙๓	-ว่าง-	-	-	-	-	-	ครูผู้ช่วย*	ครูผู้ช่วย	-	-	-	กำหนดเพิ่ม
									เงินอุดหนุน/การสรรหาตำแหน่งดังกล่าวให้กระทำได้ ก็ต่อเมื่อได้รับแจ้งการจัดสรรงบประมาณจากสำนักงบประมาณแล้ว			
๘๙๔	-ว่าง-	-	-	-	-	-	ครูผู้ช่วย*	ครูผู้ช่วย	-	-	-	กำหนดเพิ่ม
									เงินอุดหนุน/การสรรหาตำแหน่งดังกล่าวให้กระทำได้ ก็ต่อเมื่อได้รับแจ้งการจัดสรรงบประมาณจากสำนักงบประมาณแล้ว			
	งานจัดการศึกษาระดับปฐมวัย											
๘๙๕	นางพัชราลักษณ์ ศิริกุลพิทักษ์	ค.บ.	๑๔๒๐๘๖๕๐๐๐๗๑	ครู	คศ.๓	๑๔๒๐๘๖๕๐๐๐๗๑	ครู	คศ.๔	๕๔๐,๘๔๐	-	๒๓๗,๖๐๐	๗๗๘,๔๔๐
		การศึกษาปฐมวัย							(๔๕,๐๗๐X๑๒)		(๙,๙๐๐+๙,๙๐๐)X๑๒	เงินอุดหนุน
๘๙๖	นางสาวสรัญญา พลประสิทธิ์	ค.บ.	๑๔๒๐๘๖๕๐๐๐๗๓	ครู	คศ.๑	๑๔๒๐๘๖๕๐๐๐๗๓	ครู	คศ.๒	๓๗๙,๖๘๐	-	๔๒,๐๐๐	๔๒๑,๖๘๐
		การศึกษาปฐมวัย							(๓๑,๖๔๐X๑๒)		(๓,๕๐๐X๑๒)	เงินอุดหนุน
๘๙๗	-ว่าง-	-	๑๔๒๐๘๖๕๐๐๐๙๑	ครู	คศ.๓	๑๔๒๐๘๖๕๐๐๐๙๑	ครู	-	-	-	-	๐
									ว่างเดิม/เงินอุดหนุน			
๘๙๘	นางณภัทร ยกเย็นใจ	ศศ.บ.	๑๔๒๐๘๖๕๐๐๑๐๑	ครู	คศ.๓	๑๔๒๐๘๖๕๐๐๑๐๑	ครู	คศ.๓	๕๕๘,๒๔๐	-	๑๓๔,๔๐๐	๖๙๒,๖๔๐
		การจัดการทั่วไป							(๔๖,๕๒๐X๑๒)		(๕,๖๐๐+๕,๖๐๐)X๑๒	เงินอุดหนุน
๘๙๙	นางกนกพร บุญล้อม	ค.บ.	๑๔๒๐๘๖๕๐๐๑๐๒	ครู	คศ.๓	๑๔๒๐๘๖๕๐๐๑๐๒	ครู	คศ.๓	๔๗๘,๕๖๐	-	๑๓๔,๔๐๐	๖๑๒,๙๖๐
		การศึกษาปฐมวัย							(๓๙,๘๘๐X๑๒)		(๕,๖๐๐+๕,๖๐๐)X๑๒	เงินอุดหนุน
๙๐๐	นางสาวธวัลรัตน์ พานิช	ค.บ.	๑๔๒๐๘๖๕๐๐๑๐๓	ครู	คศ.๓	๑๔๒๐๘๖๕๐๐๑๐๓	ครู	คศ.๓	๔๖๘,๖๐๐	-	๑๓๔,๔๐๐	๖๐๓,๐๐๐
		การศึกษาปฐมวัย							(๓๙,๐๕๐X๑๒)		(๕,๖๐๐+๕,๖๐๐)X๑๒	เงินอุดหนุน
๙๐๑	นางกุลณี ยุ่งเกี้ยว	ศษ.บ.	๑๔๒๐๘๖๕๐๐๑๐๕	ครู	คศ.๓	๑๔๒๐๘๖๕๐๐๑๐๕	ครู	คศ.๓	๕๕๔,๕๖๐	-	๑๓๔,๔๐๐	๕๘๘,๙๖๐
		ปฐมวัยศึกษา							(๓๗,๘๘๐X๑๒)		(๕,๖๐๐+๕,๖๐๐)X๑๒	เงินอุดหนุน
๙๐๒	นางสาวพรจันทร์ ทับเที่ยง	ค.บ.	๑๔๒๐๘๖๕๐๐๑๐๐	ครู	คศ.๓	๑๔๒๐๘๖๕๐๐๑๐๐	ครู	คศ.๓	๔๕๓,๒๔๐	-	๑๓๔,๔๐๐	๕๘๗,๖๔๐
		การศึกษาปฐมวัย							(๓๗,๗๗๐X๑๒)		(๕,๖๐๐+๕,๖๐๐)X๑๒	เงินอุดหนุน
	ลูกจ้างประจำ											
	-ว่าง-	-	๑๕๔-๔	ภารโรง	-	-	-	-	-	-	-	๐
									ยืมเล็ก ปี ๖๗/เงินอุดหนุน			

ที่	ชื่อ-สกุล	คุณวุฒิการศึกษา	กรอบอัตราเก่าเดิม			กรอบอัตราค่าใหม่			เงินเดือน			หมายเหตุ
			เลขที่ตำแหน่ง	ตำแหน่ง	ระดับ	เลขที่ตำแหน่ง	ตำแหน่ง	ระดับ	เงินเดือน	เงินประจำตำแหน่ง	เงินค่าตอบแทน/เงินเพิ่มอื่นๆ	
	พนักงานจ้างตามภารกิจ											
๙๐๓	นางศิริลักษณ์ บัวคำ	ค.บ.	-	ผู้ช่วยครู	-	-	ผู้ช่วยครูผู้ช่วย	-	๒๐๘,๖๘๐	-	-	๒๐๘,๖๘๐
		ภาษาอังกฤษ							(๑๗,๓๙๐x๑๒)			
๙๐๔	นางสาวปัทมา มูลิกะชนะ	ค.บ.	-	ผู้ช่วยครู	-	-	ผู้ช่วยครูผู้ช่วย	-	๒๑๐,๓๖๐	-	-	๒๑๐,๓๖๐
		ภาษาไทย							(๑๗,๕๓๐x๑๒)			
๙๐๕	-ว่าง-	-	-	ผู้ช่วยครู	-	-	ผู้ช่วยครูผู้ช่วย	-	๑๘๐,๐๐๐	-	-	๑๘๐,๐๐๐
									(๑๕,๐๐๐x๑๒)			ว่างเดิม
๙๐๖	นางสาวอิสริยา แก้วประทุม	กศ.ม.	-	ผู้ช่วยครู	-	-	ผู้ช่วยครูผู้ช่วย	-	๓๓๙,๘๐๐	-	-	๓๓๙,๘๐๐
		เทคโนโลยีการศึกษา							(๒๖,๖๕๐x๑๒)			
๙๐๗	นางสาวรินรดี ฝั้นนิมิตร	ศศ.บ	๑๐๙๒-๕	ผช.จพง.การเงินและบัญชี	-	๑๐๙๒-๕	ผช.จพง.การเงินและบัญชี	-	๑๘๑,๒๐๐	-	-	๖๘,๔๐๐
		การจัดการทั่วไป							(๑๕,๑๐๐x๑๒)			เงินอุดหนุน+สมทบ
๙๐๘	นางธนสร ชุตรุง	ปวส.	๒๐๗๘-๕	ผช.จพง.การเงินและบัญชี	-	๒๐๗๘-๕	ผช.จพง.การเงินและบัญชี	-	๑๓๐,๙๒๐	-	-	๑๘,๑๒๐
		การบัญชี							(๑๐,๙๑๐x๑๒)			เงินอุดหนุน+สมทบ
๙๐๙	นางพรเพ็ญ ไกรเทพ	บธ.บ.	๓๖๓๐-๕	ผช.จพง.การเงินและบัญชี	-	๓๖๓๐-๕	ผช.จพง.การเงินและบัญชี	-	๑๓๓,๒๐๐	-	-	๒๐,๔๐๐
		การบัญชี							(๑๑,๑๐๐x๑๒)			เงินอุดหนุน+สมทบ
๙๑๐	นางทัศนาว พลอินทร์	ศ.บ.	๒๘๒๖-๕	ผช.จพง.ธุรการ	-	๒๘๒๖-๕	ผช.จพง.ธุรการ	-	๑๗๘,๓๒๐	-	-	๖๕,๕๒๐
		เศรษฐศาสตร์การเงิน							(๑๔,๘๖๐x๑๒)			เงินอุดหนุน+สมทบ
๙๑๑	นางศยามล พรหมช่วย	ม.๖	-	แม่ครัว	-	-	แม่ครัว	-	๑๒๗,๐๘๐	-	-	๑๒๗,๐๘๐
									(๑๐,๕๙๐x๑๒)			
	-ว่าง-	-	-	แม่ครัว	-	-	-	-	-	-	-	๐
๙๑๒	นางกาญจนา รำนา	ป.๖	-	แม่ครัว	-	-	แม่ครัว	-	๑๙๘,๗๒๐	-	-	๑๙๘,๗๒๐
									(๑๖,๕๖๐x๑๒)			
	พนักงานจ้างทั่วไป											
๙๑๓	นายพลสิทธิ์ นุ่มสวัสดิ์	-	-	พจน.ขับรถยนต์	-	-	พจน.ขับรถยนต์	-	๑๐๘,๐๐๐	-	-	๑๐๘,๐๐๐
				ทะเบียน นข๒๙๘๑ ตรัง รถตู้			ทะเบียน นข๒๙๘๑ ตรัง รถตู้		(๙,๐๐๐x๑๒)			
๙๑๔	นายณรงค์ศักดิ์ นุ่นทอง	ม.๓	๑๕๑-๔ (พ)	ภารโรง	-	๑๕๑-๔ (พ)	ภารโรง	-	๑๐๘,๐๐๐	-	-	๑๐๘,๐๐๐
									(๙,๐๐๐x๑๒)			เงินอุดหนุน
๙๑๕	นายบุญฤทธิ์ ทองศิริ	-	๑๔๗-๔ (พ)	ภารโรง	-	๑๔๗-๔ (พ)	ภารโรง	-	๑๐๘,๐๐๐	-	-	๑๐๘,๐๐๐
									(๙,๐๐๐x๑๒)			เงินอุดหนุน
๙๑๖	-ว่าง-	-	-	-	-	๑๕๔-๔ (พ)	ภารโรง	-	๑๐๘,๐๐๐	-	-	๑๐๘,๐๐๐
									(๙,๐๐๐x๑๒)			กำหนดเพิ่ม ปี ๖๗/เงินอุดหนุน
	โรงเรียนเทศบาล ๒ (วัดกะพังสุรินทร์)											
	งานจัดการศึกษาระดับภาคบังคับ											
๙๑๗	นายจรรยา บุญล้อม	กศ.ม.	๑๔๒๐๘๕๕๐๐๑๖	ผอ.สภ.	คศ.๓	๑๔๒๐๘๕๕๐๐๑๖	ผอ.สภ.	คศ.๓	๖๖๔,๙๒๐	-	๑๓๔,๔๐๐	๗๙๙,๓๒๐
		การบริหารการศึกษา							(๕๕,๔๑๐x๑๒)		(๕,๖๐๐+๕,๖๐๐)x๑๒	เงินอุดหนุน
๙๑๘	นางสาวปัทมา คุ้มชัย	ปร.ค.	๑๔๒๐๘๕๕๐๐๑๗	รองผอ.สภ.	-	๑๔๒๐๘๕๕๐๐๑๗	รองผอ.สภ.	คศ.๓	๔๘๘,๗๖๐	-	๑๓๔,๔๐๐	๖๒๓,๑๖๐
		การบริหารการศึกษา							(๔๐,๗๓๐x๑๒)		(๕,๖๐๐+๕,๖๐๐)x๑๒	เงินอุดหนุน
๙๑๙	นายมนต์ชัย โจ้จ่า	ศษ.ม.	๑๔๒๐๘๕๕๐๐๑๘	รองผอ.สภ.	-	๑๔๒๐๘๕๕๐๐๑๘	รองผอ.สภ.	คศ.๓	๔๔๑,๖๐๐	-	๑๓๔,๔๐๐	๕๗๖,๐๐๐
		การบริหารการศึกษา							(๓๖,๘๐๐x๑๒)		(๕,๖๐๐+๕,๖๐๐)x๑๒	เงินอุดหนุน

ที่	ชื่อ-สกุล	คุณวุฒิการศึกษา	กรอบอัตราเก่าเดิม			กรอบอัตราค่าใหม่			เงินเดือน			หมายเหตุ
			เลขที่ตำแหน่ง	ตำแหน่ง	ระดับ	เลขที่ตำแหน่ง	ตำแหน่ง	ระดับ	เงินเดือน	เงินประจำตำแหน่ง	เงินค่าตอบแทน/เงินเพิ่มอื่นๆ	
๙๒๐	นางพิมพ์ภัทรา คล้ายสุวรรณ	ศษ.ม.	๑๔๒๐๘๕๕๐๐๑๙๖	รองผอ.สศท	คศ.๔	๑๔๒๐๘๕๕๐๐๑๙๖	รองผอ.สศท	คศ.๓	๔๒๒,๕๒๐	-	๑๓๔,๔๐๐	๕๕๖,๙๒๐
		การบริหารการศึกษา							(๓๕,๒๑๐X๑๒)		(๕,๖๐๐+๕,๖๐๐)X๑๒	เงินอุดหนุน
๙๒๑	นางสาวดวงแข เพชรเรือนทอง	ค.บ.	๑๔๒๐๘๖๕๐๐๐๗๗	ครู	คศ.๒	๑๔๒๐๘๖๕๐๐๐๗๗	ครู	คศ.๓	๕๙๓,๙๖๐	-	๑๓๔,๔๐๐	๗๒๖,๓๖๐
		วิทยาศาสตร์ทั่วไป							(๕๙,๓๓๐X๑๒)		(๕,๖๐๐+๕,๖๐๐)X๑๒	เงินอุดหนุน
๙๒๒	นายภณพจน์ พลธานี	บธ.บ.	๑๔๒๐๘๖๕๐๐๐๘๐	ครู	คศ.๑	๑๔๒๐๘๖๕๐๐๐๘๐	ครู	คศ.๑	๒๕๘,๒๔๐	-	-	๒๕๘,๒๔๐
		คอมพิวเตอร์ธุรกิจ							(๒๑,๕๒๐X๑๒)			เงินอุดหนุน
๙๒๓	นายนิธิภูมิ จิตรหลัง	ศศ.บ.	๑๔๒๐๘๖๕๐๐๑๑๙	ครู	คศ.๑	๑๔๒๐๘๖๕๐๐๑๑๙	ครู	คศ.๒	๓๖๗,๓๒๐	-	๔๒,๐๐๐	๔๐๙,๓๒๐
		ดนตรี							(๓๐,๖๑๐X๑๒)		(๓,๕๐๐X๑๒)	เงินอุดหนุน
๙๒๔	นางกิตติยา พรหมมินทร์	กศ.บ.	๑๔๒๐๘๖๕๐๐๑๒๐	ครู	คศ.๓	๑๔๒๐๘๖๕๐๐๑๒๐	ครู	คศ.๓	๖๕๖,๗๖๐	-	๑๓๔,๔๐๐	๗๙๑,๑๖๐
		วิทยาศาสตร์-ฟิสิกส์							(๕๙,๓๓๐X๑๒)		(๕,๖๐๐+๕,๖๐๐)X๑๒	เงินอุดหนุน
๙๒๕	นางแก่นกานต์ สุวรรณเวลา	ศศ.บ.	๑๔๒๐๘๖๕๐๐๑๒๑	ครู	คศ.๑	๑๔๒๐๘๖๕๐๐๑๒๑	ครู	คศ.๑	๒๖๐,๘๘๐	-	-	๒๖๐,๘๘๐
		ภาษาอังกฤษ							(๒๑,๗๔๐X๑๒)			เงินอุดหนุน
๙๒๖	นายทฤษฎี สุทธิพันธ์	ศศ.บ. (ศึกษาศาสตร์)	๑๔๒๐๘๖๕๐๐๑๒๒	ครู	คศ.๑	๑๔๒๐๘๖๕๐๐๑๒๒	ครู	คศ.๑	๒๔๙,๗๒๐	-	-	๒๔๙,๗๒๐
		ประถมศึกษา							(๒๐,๘๑๐X๑๒)			เงินอุดหนุน
๙๒๗	นางเบมิกา เครือเพ็ง	ค.บ.	๑๔๒๐๘๖๕๐๐๑๒๓	ครู	คศ.๑	๑๔๒๐๘๖๕๐๐๑๒๓	ครู	คศ.๑	๒๕๓,๔๔๐	-	-	๒๕๓,๔๔๐
		ภาษาไทย							(๒๑,๑๒๐X๑๒)			เงินอุดหนุน
๙๒๘	นางสาวณิชาธิย์ ธรนอง	ศษ.บ.	๑๔๒๐๘๖๕๐๐๑๒๔	ครู	คศ.๑	๑๔๒๐๘๖๕๐๐๑๒๔	ครู	คศ.๑	๒๖๒,๒๐๐	-	-	๒๖๒,๒๐๐
		ภาษาไทย							(๒๑,๘๕๐X๑๒)			เงินอุดหนุน
๙๒๙	นางสาวสุนทรี ทองนะ	วท.บ.	๑๔๒๐๘๖๕๐๐๑๒๕	ครู	คศ.๑	๑๔๒๐๘๖๕๐๐๑๒๕	ครู	คศ.๑	๒๕๙,๕๖๐	-	-	๒๕๙,๕๖๐
		จิตวิทยาการบริการปรึกษาและแนะแนว							(๒๑,๖๓๐X๑๒)			เงินอุดหนุน
๙๓๐	นางวันดี ปราบแทน	ค.บ.	๑๔๒๐๘๖๕๐๐๑๒๖	ครู	คศ.๓	๑๔๒๐๘๖๕๐๐๑๒๖	ครู	คศ.๓	๕๓๓,๒๘๐	-	๑๓๔,๔๐๐	๖๖๗,๖๘๐
		วิทยาศาสตร์ทั่วไป							(๔๔,๔๔๐X๑๒)		(๕,๖๐๐+๕,๖๐๐)X๑๒	เงินอุดหนุน
๙๓๑	นางกรรมา เพ็งรัมย์	บธ.บ.	๑๔๒๐๘๖๕๐๐๑๒๗	ครู	คศ.๓	๑๔๒๐๘๖๕๐๐๑๒๗	ครู	คศ.๔	๕๕๖,๐๐๐	-	๒๓๗,๖๐๐	๗๙๓,๖๐๐
		คอมพิวเตอร์ธุรกิจ							(๔๕,๕๐๐X๑๒)		(๙,๙๐๐+๙,๙๐๐)X๑๒	เงินอุดหนุน
๙๓๒	นายภานุพงษ์ ชุมนวน	กศ.บ.	๑๔๒๐๘๖๕๐๐๑๒๘	ครู	คศ.๓	๑๔๒๐๘๖๕๐๐๑๒๘	ครู	คศ.๓	๔๖๐,๖๘๐	-	๑๓๔,๔๐๐	๕๙๕,๐๘๐
		คณิตศาสตร์							(๓๘,๓๙๐X๑๒)		(๕,๖๐๐+๕,๖๐๐)X๑๒	เงินอุดหนุน
๙๓๓	น.ส.ถนิต ถวยจุกุล	ศศ.บ.	๑๔๒๐๘๖๕๐๐๑๓๐	ครู	คศ.๒	๑๔๒๐๘๖๕๐๐๑๓๐	ครู	คศ.๓	๔๐๕,๑๒๐	-	๑๓๔,๔๐๐	๕๓๙,๕๒๐
		ภาษาและวรรณคดีไทย							(๓๓,๗๖๐X๑๒)		(๕,๖๐๐+๕,๖๐๐)X๑๒	เงินอุดหนุน
๙๓๔	น.ส.อัจฉรา ชัยกฤษณาการ	ศษ.บ.	๑๔๒๐๘๖๕๐๐๑๓๑	ครู	คศ.๒	๑๔๒๐๘๖๕๐๐๑๓๑	ครู	คศ.๒	๓๓๖,๗๒๐	-	๔๒,๐๐๐	๓๗๘,๗๒๐
		คณิตศาสตร์							(๒๘,๐๖๐X๑๒)		(๓,๕๐๐X๑๒)	เงินอุดหนุน
๙๓๕	นางจารุณันท์ ย่องเงิน	กศ.บ.	๑๔๒๐๘๖๕๐๐๑๓๒	ครู	คศ.๓	๑๔๒๐๘๖๕๐๐๑๓๒	ครู	คศ.๓	๔๘๖,๗๒๐	-	๑๓๔,๔๐๐	๖๒๑,๑๒๐
		ภาษาไทย							(๔๐,๕๖๐X๑๒)		(๕,๖๐๐+๕,๖๐๐)X๑๒	เงินอุดหนุน
๙๓๖	น.ส.พิชชาภา แตะแอ	ศศ.บ.	๑๔๒๐๘๖๕๐๐๑๓๓	ครู	คศ.๒	๑๔๒๐๘๖๕๐๐๑๓๓	ครู	คศ.๓	๔๔๐,๕๒๐	-	๑๓๔,๔๐๐	๕๗๔,๙๒๐
		ภาษาอังกฤษ							(๓๖,๗๑๐X๑๒)		(๕,๖๐๐+๕,๖๐๐)X๑๒	เงินอุดหนุน
๙๓๗	นางอภิญญา ชุมเพชร	ค.บ.	๑๔๒๐๘๖๕๐๐๑๓๔	ครู	คศ.๔	๑๔๒๐๘๖๕๐๐๑๓๔	ครู	คศ.๔	๗๐๔,๑๖๐	-	๒๓๗,๖๐๐	๙๔๑,๗๖๐
		ดนตรี							(๕๘,๖๘๐X๑๒)		(๙,๙๐๐+๙,๙๐๐)X๑๒	เงินอุดหนุน
๙๓๘	นางศศิมา เขาวนเสฏฐกุล	ค.บ.	๑๔๒๐๘๖๕๐๐๑๓๕	ครู	คศ.๑	๑๔๒๐๘๖๕๐๐๑๓๕	ครู	คศ.๑	๒๘๓,๓๒๐	-	-	๒๘๓,๓๒๐
		การศึกษา (คณิตศาสตร์)							(๒๓,๖๑๐X๑๒)			เงินอุดหนุน

ที่	ชื่อ-สกุล	คุณวุฒิการศึกษา	กรอบอัตราเก่าเดิม			กรอบอัตราค่าใหม่			เงินเดือน			หมายเหตุ
			เลขที่ตำแหน่ง	ตำแหน่ง	ระดับ	เลขที่ตำแหน่ง	ตำแหน่ง	ระดับ	เงินเดือน	เงินประจำตำแหน่ง	เงินค่าตอบแทน/เงินเพิ่มอื่นๆ	
๙๓๙	นางผกาพรรณ ผดุงเศรษฐกิจ	ศศ.บ.	๑๔๒๐๘๖๕๐๐๑๓๖	ครู	คศ.๓	๑๔๒๐๘๖๕๐๐๑๓๖	ครู	คศ.๓	๖๒๙,๕๒๐	-	๑๓๔,๔๐๐	๗๖๓,๙๒๐
		ภาษาอังกฤษ							(๕๒,๔๖๐X๑๒)		(๕,๖๐๐+๕,๖๐๐)X๑๒	เงินอุดหนุน
๙๔๐	นางสาวจินตนา ชูชม	ค.บ.	๑๔๒๐๘๖๕๐๐๑๓๘	ครู	คศ.๓	๑๔๒๐๘๖๕๐๐๑๓๘	ครู	คศ.๓	๔๘๘,๖๔๐	-	๑๓๔,๔๐๐	๖๒๐,๐๔๐
		วิทยาศาสตร์ทั่วไป							(๔๐,๔๗๐X๑๒)		(๕,๖๐๐+๕,๖๐๐)X๑๒	เงินอุดหนุน
๙๔๑	น.ส.ทิพย์พร มีใหญ่สกุล	ศษ.บ.	๑๔๒๐๘๖๕๐๐๑๓๙	ครู	คศ.๓	๑๔๒๐๘๖๕๐๐๑๓๙	ครู	คศ.๓	๔๔๕,๒๐๐	-	๑๓๔,๔๐๐	๕๗๙,๖๐๐
		คณิตศาสตร์							(๓๗,๑๐๐X๑๒)		(๕,๖๐๐+๕,๖๐๐)X๑๒	เงินอุดหนุน
๙๔๒	นางปัทมิกา ชัยม่าน	ค.บ.	๑๔๒๐๘๖๕๐๐๑๔๐	ครู	คศ.๓	๑๔๒๐๘๖๕๐๐๑๔๐	ครู	คศ.๔	๔๗๙,๗๖๐	-	๒๓๗,๖๐๐	๗๑๗,๓๖๐
		สังคมศึกษา							(๓๙,๙๘๐X๑๒)		(๙,๙๐๐+๙,๙๐๐)X๑๒	เงินอุดหนุน
๙๔๓	นางสาวรังสิมา นิเมเรือง	วท.บ.	๑๔๒๐๘๖๕๐๐๑๔๑	ครู	คศ.๒	๑๔๒๐๘๖๕๐๐๑๔๑	ครู	คศ.๒	๓๕๖,๒๘๐	-	๔๒,๐๐๐	๓๙๘,๒๘๐
		ฟิสิกส์							(๒๙,๖๙๐X๑๒)		(๓,๕๐๐X๑๒)	เงินอุดหนุน
๙๔๔	-ว่าง-	-	๑๔๒๐๘๖๕๐๐๑๔๒	ครู	คศ.๓	๑๔๒๐๘๖๕๐๐๑๔๒	ครู	-	-	-	-	๐
												ว่างเดิม/เงินอุดหนุน
๙๔๕	นายพนม ชูสุวรรณ	กศ.บ.	๑๔๒๐๘๖๕๐๐๑๔๓	ครู	คศ.๒	๑๔๒๐๘๖๕๐๐๑๔๓	ครู	คศ.๒	๔๒๘,๐๔๐	-	๔๒,๐๐๐	๔๗๐,๐๔๐
		พลศึกษา							(๓๕,๖๗๐X๑๒)		(๓,๕๐๐X๑๒)	เงินอุดหนุน
๙๔๖	นายชำนาญ ทองดี	ค.บ.	๑๔๒๐๘๖๕๐๐๑๔๔	ครู	คศ.๒	๑๔๒๐๘๖๕๐๐๑๔๔	ครู	คศ.๒	๕๙๑,๙๖๐	-	๔๒,๐๐๐	๖๓๓,๙๖๐
		ดนตรีศึกษา (สากล)							(๔๙,๓๓๐X๑๒)		(๓,๕๐๐X๑๒)	เงินอุดหนุน
๙๔๗	นางสาวเกียรตินิลา ชูประสิทธิ์	ศศ.บ.	๑๔๒๐๘๖๕๐๐๑๔๕	ครู	คศ.๓	๑๔๒๐๘๖๕๐๐๑๔๕	ครู	คศ.๓	๔๙๑,๔๐๐	-	๑๓๔,๔๐๐	๖๒๕,๘๐๐
		ภาษาและวรรณคดีไทย							(๔๐,๙๕๐X๑๒)		(๕,๖๐๐+๕,๖๐๐)X๑๒	เงินอุดหนุน
๙๔๘	นายประเสริฐ เรียบร้อย	พธ.บ.	๑๔๒๐๘๖๕๐๐๑๔๖	ครู	คศ.๒	๑๔๒๐๘๖๕๐๐๑๔๖	ครู	คศ.๒	๓๖๕,๕๒๐	-	๔๒,๐๐๐	๔๐๗,๕๒๐
		ศาสนา							(๓๐,๔๖๐X๑๒)		(๓,๕๐๐X๑๒)	เงินอุดหนุน
๙๔๙	นายยุทธพงษ์ อายุสุข	ค.บ.	๑๔๒๐๘๖๕๐๐๑๔๗	ครู	คศ.๒	๑๔๒๐๘๖๕๐๐๑๔๗	ครู	คศ.๓	๔๑๙,๔๐๐	-	๑๓๔,๔๐๐	๕๕๓,๘๐๐
		วิทยาศาสตร์ทั่วไป-ชีววิทยา							(๓๔,๙๕๐X๑๒)		(๕,๖๐๐+๕,๖๐๐)X๑๒	เงินอุดหนุน
๙๕๐	นางกิตติยา ชาพรหมสิทธิ์	ค.บ.	๑๔๒๐๘๖๕๐๐๑๔๘	ครู	คศ.๔	๑๔๒๐๘๖๕๐๐๑๔๘	ครู	คศ.๔	๗๕๒,๒๘๐	-	๒๓๗,๖๐๐	๙๘๙,๘๘๐
		บรรณารักษศาสตร์							(๖๒,๖๙๐X๑๒)		(๙,๙๐๐+๙,๙๐๐)X๑๒	เงินอุดหนุน
๙๕๑	นางประพาศ สัมกรกิจ	ค.บ.	๑๔๒๐๘๖๕๐๐๑๕๑	ครู	คศ.๓	๑๔๒๐๘๖๕๐๐๑๕๑	ครู	คศ.๓	๖๓๓,๐๐๐	-	๑๓๔,๔๐๐	๗๖๗,๔๐๐
		สังคมศึกษา							(๕๒,๗๕๐X๑๒)		(๕,๖๐๐+๕,๖๐๐)X๑๒	เงินอุดหนุน
๙๕๒	นางมลีนีย์ จันทุม	ค.บ.	๑๔๒๐๘๖๕๐๐๑๕๒	ครู	คศ.๓	๑๔๒๐๘๖๕๐๐๑๕๒	ครู	คศ.๓	๕๗๘,๔๐๐	-	๑๓๔,๔๐๐	๗๑๒,๘๐๐
		คหกรรมศาสตร์							(๔๘,๒๐๐X๑๒)		(๕,๖๐๐+๕,๖๐๐)X๑๒	เงินอุดหนุน
๙๕๓	นางบุญญา กลิ่นจันทร์	ค.บ.	๑๔๒๐๘๖๕๐๐๑๕๓	ครู	คศ.๔	๑๔๒๐๘๖๕๐๐๑๕๓	ครู	คศ.๔	๖๑๓,๕๖๐	-	๒๓๗,๖๐๐	๘๕๑,๑๖๐
		สังคมศึกษา							(๕๑,๑๓๐X๑๒)		(๙,๙๐๐+๙,๙๐๐)X๑๒	เงินอุดหนุน
๙๕๔	นายสุวิทย์ หัตถประดิษฐ์	ค.บ.	๑๔๒๐๘๖๕๐๐๑๕๔	ครู	คศ.๓	๑๔๒๐๘๖๕๐๐๑๕๔	ครู	คศ.๓	๖๒๓,๑๖๐	-	๑๓๔,๔๐๐	๗๕๗,๕๖๐
		พลศึกษา							(๕๑,๙๓๐X๑๒)		(๕,๖๐๐+๕,๖๐๐)X๑๒	เงินอุดหนุน
๙๕๕	นายภัคที กลิ่นจันทร์	ค.บ.	๑๔๒๐๘๖๕๐๐๑๕๕	ครู	คศ.๓	๑๔๒๐๘๖๕๐๐๑๕๕	ครู	คศ.๓	๖๐๗,๓๒๐	-	๑๓๔,๔๐๐	๗๔๑,๗๒๐
		อุตสาหกรรมศิลป์							(๕๐,๖๑๐X๑๒)		(๕,๖๐๐+๕,๖๐๐)X๑๒	เงินอุดหนุน
๙๕๖	นายไวษณธ์ เปาะทอง	ค.บ.	๑๔๒๐๘๖๕๐๐๑๕๖	ครู	คศ.๓	๑๔๒๐๘๖๕๐๐๑๕๖	ครู	คศ.๓	๕๖๓,๕๒๐	-	๑๓๔,๔๐๐	๖๙๗,๙๒๐
		ศิลปศึกษา							(๔๖,๙๖๐X๑๒)		(๕,๖๐๐+๕,๖๐๐)X๑๒	เงินอุดหนุน
๙๕๗	นางวิมลภา มีเพียร	ค.บ.	๑๔๒๐๘๖๕๐๐๑๕๗	ครู	คศ.๓	๑๔๒๐๘๖๕๐๐๑๕๗	ครู	คศ.๓	๕๗๓,๒๔๐	-	๑๓๔,๔๐๐	๗๐๗,๖๔๐
		นาฏศิลป์							(๔๗,๗๗๐X๑๒)		(๕,๖๐๐+๕,๖๐๐)X๑๒	เงินอุดหนุน

ที่	ชื่อ-สกุล	คุณวุฒิการศึกษา	กรอบอัตราเก่าเดิม			กรอบอัตรากำลังใหม่			เงินเดือน			หมายเหตุ
			เลขที่ตำแหน่ง	ตำแหน่ง	ระดับ	เลขที่ตำแหน่ง	ตำแหน่ง	ระดับ	เงินเดือน	เงินประจำตำแหน่ง	เงินค่าตอบแทน/เงินเพิ่มอื่นๆ	
๙๕๘	นางนันทพร ลินไชย	ศศ.บ. ภาษาอังกฤษ	๑๔๒๐๘๖๕๐๐๑๕๘	ครู	คศ.๓	๑๔๒๐๘๖๕๐๐๑๕๘	ครู	คศ.๓	๕๕๘,๓๖๐ (๔๖,๕๓๐X๑๒)	-	๑๓๔,๔๐๐ (๕,๖๐๐+๕,๖๐๐)X๑๒	๖๙๒,๗๖๐ เงินอุดหนุน
๙๕๙	นางสาวจิรารัตน์ ตรีรัตนพันธุ์	วิศวกรรมศาสตรบัณฑิต วิศวกรรมเคมี	๑๔๒๐๘๖๕๐๐๑๕๙	ครู	คศ.๑	๑๔๒๐๘๖๕๐๐๑๕๙	ครู	คศ.๑	๒๗๖,๒๔๐ (๒๓,๐๒๐X๑๒)	-	-	๒๗๖,๒๔๐ เงินอุดหนุน
๙๖๐	นางปณัญช ทิพย์จันทา	ค.บ. การประถมศึกษา	๑๔๒๐๘๖๕๐๐๑๖๐	ครู	คศ.๒	๑๔๒๐๘๖๕๐๐๑๖๐	ครู	คศ.๒	๓๙๑,๓๒๐ (๓๒,๕๑๐X๑๒)	-	๔๒,๐๐๐ (๓,๕๐๐X๑๒)	๔๓๓,๓๒๐ เงินอุดหนุน
๙๖๑	นางสาวพรศรภรณ์ หวังบริสุทธิ์	วท.บ. คณิตศาสตร์	๑๔๒๐๘๖๕๐๐๑๖๑	ครู	คศ.๒	๑๔๒๐๘๖๕๐๐๑๖๑	ครู	คศ.๓	๓๘๑,๘๔๐ (๓๑,๘๒๐X๑๒)	-	๑๓๔,๔๐๐ (๕,๖๐๐+๕,๖๐๐)X๑๒	๕๑๖,๒๔๐ เงินอุดหนุน
๙๖๒	นางสาวฉันทนา อินทร์คำ	อักษรศาสตรบัณฑิต ภาษาจีน	๑๔๒๐๘๖๕๐๐๑๖๒	ครู	คศ.๑	๑๔๒๐๘๖๕๐๐๑๖๒	ครู	คศ.๑	๒๘๐,๔๔๐ (๒๓,๓๗๐X๑๒)	-	-	๒๘๐,๔๔๐ เงินอุดหนุน
๙๖๓	นางสาวมยุเรศ เปาะทอง	วท.บ. วิทยาการคอมพิวเตอร์	๑๔๒๐๘๖๕๐๐๑๖๓	ครู	คศ.๓	๑๔๒๐๘๖๕๐๐๑๖๓	ครู	คศ.๓	๔๘๖,๓๖๐ (๔๐,๕๓๐X๑๒)	-	๑๓๔,๔๐๐ (๕,๖๐๐+๕,๖๐๐)X๑๒	๖๒๐,๗๖๐ เงินอุดหนุน
๙๖๔	นางสาวปฐมมา ลิมสกุล	ค.บ. ภาษาอังกฤษ	๑๔๒๐๘๖๕๐๐๑๖๔	ครู	-	๑๔๒๐๘๖๕๐๐๑๖๔	ครู	คศ.๑	๒๖๑,๘๘๐ (๒๑,๗๙๐X๑๒)	-	-	๒๖๑,๘๘๐ เงินอุดหนุน
๙๖๕	นายชัยยศ แบ่งลาภ	กศ.ม. เทคโนโลยีทางการศึกษา	๑๔๒๐๘๖๕๐๐๑๖๕	ครู	คศ.๓	๑๔๒๐๘๖๕๐๐๑๖๕	ครู	คศ.๓	๔๘๕,๑๖๐ (๔๐,๔๓๐X๑๒)	-	๑๓๔,๔๐๐ (๕,๖๐๐+๕,๖๐๐)X๑๒	๖๑๙,๕๖๐ เงินอุดหนุน
๙๖๖	นางสาวปาลิดา นิมิตรักษ์	คศ.บ. คหกรรมศาสตรศึกษา	๑๔๒๐๘๖๕๐๐๑๖๖	ครู	คศ.๒	๑๔๒๐๘๖๕๐๐๑๖๖	ครู	คศ.๒	๕๔๑,๔๔๐ (๔๕,๑๒๐X๑๒)	-	๔๒,๐๐๐ (๓,๕๐๐X๑๒)	๕๘๓,๔๔๐ เงินอุดหนุน
๙๖๗	นางดวงพร รักราวี	การศึกษามัธยมศึกษา คณิตศาสตร์	๑๔๒๐๘๖๕๐๐๑๖๗	ครู	คศ.๒	๑๔๒๐๘๖๕๐๐๑๖๗	ครู	คศ.๒	๔๐๓,๓๒๐ (๓๓,๖๑๐X๑๒)	-	๔๒,๐๐๐ (๓,๕๐๐X๑๒)	๔๔๕,๓๒๐ เงินอุดหนุน
๙๖๘	นางสาวยุวดี จิตเที่ยง	ค.บ. คอมพิวเตอร์ศึกษา	๑๔๒๐๘๖๕๐๐๑๖๘	ครู	คศ.๓	๑๔๒๐๘๖๕๐๐๑๖๘	ครู	คศ.๓	๔๗๖,๖๔๐ (๓๙,๗๒๐X๑๒)	-	๑๓๔,๔๐๐ (๕,๖๐๐+๕,๖๐๐)X๑๒	๖๑๑,๐๔๐ เงินอุดหนุน
๙๖๙	น.ส.ตติยาภรณ์ มาลาทอง	กศ.บ. เคมี	๑๔๒๐๘๖๕๐๐๑๖๙	ครู	คศ.๓	๑๔๒๐๘๖๕๐๐๑๖๙	ครู	คศ.๑	๒๒๑,๖๔๐ (๑๘,๔๗๐X๑๒)	-	-	๒๒๑,๖๔๐ เงินอุดหนุน
๙๗๐	- ว่าง -	-	-	ครูผู้ช่วย*	ครูผู้ช่วย	-	ครูผู้ช่วย*	ครูผู้ช่วย	-	-	-	๐
๙๗๑	- ว่าง -	-	-	ครูผู้ช่วย*	ครูผู้ช่วย	-	ครูผู้ช่วย*	ครูผู้ช่วย	-	-	-	๐
๙๗๒	- ว่าง -	-	-	ครูผู้ช่วย*	ครูผู้ช่วย	-	ครูผู้ช่วย*	ครูผู้ช่วย	-	-	-	๐
๙๗๓	- ว่าง -	-	-	ครูผู้ช่วย*	ครูผู้ช่วย	-	ครูผู้ช่วย*	ครูผู้ช่วย	-	-	-	๐
๙๗๔	- ว่าง -	-	-	ครูผู้ช่วย*	ครูผู้ช่วย	-	ครูผู้ช่วย*	ครูผู้ช่วย	-	-	-	๐
๙๗๕	- ว่าง -	-	-	ครูผู้ช่วย*	ครูผู้ช่วย	-	ครูผู้ช่วย*	ครูผู้ช่วย	-	-	-	๐
๙๗๖	- ว่าง -	-	-	ครูผู้ช่วย*	ครูผู้ช่วย	-	ครูผู้ช่วย*	ครูผู้ช่วย	-	-	-	๐

ที่	ชื่อ-สกุล	คุณวุฒิการศึกษา	กรอบอัตราเก่าเดิม			กรอบอัตราเก่าใหม่			เงินเดือน			หมายเหตุ
			เลขที่ตำแหน่ง	ตำแหน่ง	ระดับ	เลขที่ตำแหน่ง	ตำแหน่ง	ระดับ	เงินเดือน	เงินประจำตำแหน่ง	เงินค่าตอบแทน/เงินเพิ่มอื่นๆ	
๔๗๗	- ว่าง -	-	-	ครูผู้ช่วย*	ครูผู้ช่วย	-	ครูผู้ช่วย*	ครูผู้ช่วย	-	-	-	๐
									เงินอุดหนุน/การสรรหาตำแหน่งดังกล่าวให้กระทำได้ ก็ต่อเมื่อได้รับแจ้งการจัดสรรงบประมาณจากสำนักงานงบประมาณแล้ว			
๔๗๘	- ว่าง -	-	-	ครูผู้ช่วย*	ครูผู้ช่วย	-	ครูผู้ช่วย*	ครูผู้ช่วย	-	-	-	๐
									เงินอุดหนุน/การสรรหาตำแหน่งดังกล่าวให้กระทำได้ ก็ต่อเมื่อได้รับแจ้งการจัดสรรงบประมาณจากสำนักงานงบประมาณแล้ว			
๔๗๙	- ว่าง -	-	-	ครูผู้ช่วย*	ครูผู้ช่วย	-	ครูผู้ช่วย*	ครูผู้ช่วย	-	-	-	๐
									เงินอุดหนุน/การสรรหาตำแหน่งดังกล่าวให้กระทำได้ ก็ต่อเมื่อได้รับแจ้งการจัดสรรงบประมาณจากสำนักงานงบประมาณแล้ว			
๔๘๐	- ว่าง -	-	-	ครูผู้ช่วย*	ครูผู้ช่วย	-	ครูผู้ช่วย*	ครูผู้ช่วย	-	-	-	๐
									เงินอุดหนุน/การสรรหาตำแหน่งดังกล่าวให้กระทำได้ ก็ต่อเมื่อได้รับแจ้งการจัดสรรงบประมาณจากสำนักงานงบประมาณแล้ว			
๔๘๑	- ว่าง -	-	-	ครูผู้ช่วย*	ครูผู้ช่วย	-	ครูผู้ช่วย*	ครูผู้ช่วย	-	-	-	๐
									เงินอุดหนุน/การสรรหาตำแหน่งดังกล่าวให้กระทำได้ ก็ต่อเมื่อได้รับแจ้งการจัดสรรงบประมาณจากสำนักงานงบประมาณแล้ว			
๔๘๒	- ว่าง -	-	-	-	-	-	ครูผู้ช่วย*	ครูผู้ช่วย	-	-	-	กำหนดเพิ่ม
									เงินอุดหนุน/การสรรหาตำแหน่งดังกล่าวให้กระทำได้ ก็ต่อเมื่อได้รับแจ้งการจัดสรรงบประมาณจากสำนักงานงบประมาณแล้ว			
	งานจัดการศึกษาระดับปฐมวัย											
๔๘๓	นางวารุณี เส้นสัด	-	๑๔๒๐๘๖๕๐๐๑๒๘	ครู	คศ.๒	๑๔๒๐๘๖๕๐๐๑๒๘	ครู	-	-	-	-	๐
												ว่างเดิม/เงินอุดหนุน
๔๘๔	นางพิจิกา พุ่มสวัสดิ์	ค.บ.	๑๔๒๐๘๖๕๐๐๑๓๗	ครู	คศ.๓	๑๔๒๐๘๖๕๐๐๑๓๗	ครู	คศ.๓	๕๑๑,๓๒๐	-	๑๓๔,๔๐๐	๖๔๕,๗๒๐
		การศึกษาปฐมวัย							(๕๒,๖๑๐X๑๒)		(๕,๖๐๐+๕,๖๐๐)X๑๒	เงินอุดหนุน
๔๘๕	นางวิชุดา พรรณวิชัย	ค.บ.	๑๔๒๐๘๖๕๐๐๑๔๙	ครู	คศ.๓	๑๔๒๐๘๖๕๐๐๑๔๙	ครู	คศ.๓	๖๒๙,๕๒๐	-	๑๓๔,๔๐๐	๗๖๓,๙๒๐
		การอนุบาลศึกษา							(๕๒,๔๖๐X๑๒)		(๕,๖๐๐+๕,๖๐๐)X๑๒	เงินอุดหนุน
๔๘๖	นางจิตรา สุขลิ้ม	ค.บ.	๑๔๒๐๘๖๕๐๐๑๕๐	ครู	คศ.๑	๑๔๒๐๘๖๕๐๐๑๕๐	ครู	คศ.๒	๓๕๘,๒๐๐	-	๔๒,๐๐๐	๔๐๐,๒๐๐
		การศึกษาปฐมวัย							(๒๙,๘๕๐X๑๒)		(๓,๕๐๐X๑๒)	เงินอุดหนุน
๔๘๗	นางบุรารัตน์ จงไกรรัตนกุล	ค.บ.	๑๔๒๐๘๖๕๐๐๑๖๑	ครู	คศ.๓	๑๔๒๐๘๖๕๐๐๑๖๑	ครู	คศ.๓	๕๑๗,๒๐๐	-	๑๓๔,๔๐๐	๖๕๑,๖๐๐
		การศึกษาปฐมวัย							(๔๓,๑๐๐X๑๒)		(๕,๖๐๐+๕,๖๐๐)X๑๒	เงินอุดหนุน
๔๘๘	นางสาวเสาวลักษณ์ คงแทน	ค.บ.	๑๔๒๐๘๖๕๐๐๑๖๓	ครู	คศ.๓	๑๔๒๐๘๖๕๐๐๑๖๓	ครู	คศ.๓	๕๙๗,๐๐๐	-	๑๓๔,๔๐๐	๗๓๑,๔๐๐
		การศึกษาปฐมวัย							(๔๙,๗๕๐X๑๒)		(๕,๖๐๐+๕,๖๐๐)X๑๒	เงินอุดหนุน
๔๘๙	นางสาวรุจิษยา สกทา	ค.บ.	๑๔๒๐๘๖๕๐๐๑๖๕	ครู	คศ.๒	๑๔๒๐๘๖๕๐๐๑๖๕	ครู	คศ.๒	๔๑๒,๔๔๐	-	๔๒,๐๐๐	๔๕๔,๔๔๐
		การศึกษาปฐมวัย							(๓๔,๓๗๐X๑๒)		(๓,๕๐๐X๑๒)	เงินอุดหนุน
๔๙๐	นางสาวบุญเรือน จันสุข	ค.บ.	๑๔๒๐๘๖๕๐๐๑๖๗	ครู	คศ.๓	๑๔๒๐๘๖๕๐๐๑๖๗	ครู	คศ.๒	๓๖๔,๙๒๐	-	๔๒,๐๐๐	๔๐๖,๙๒๐
		การศึกษาปฐมวัย							(๓๐,๔๑๐X๑๒)		(๓,๕๐๐X๑๒)	เงินอุดหนุน
	ลูกจ้างประจำ											
๔๙๑	นายสมมาต ชูหนู	ป.๖	๑๔๖-๔	ภารโรง	-	๑๔๖-๔	ภารโรง	-	๒๕๒,๑๒๐	-	๕,๐๔๐	๒๕๗,๑๖๐
									(๒๒,๐๑๐X๑๒)		(๔๒๐X๑๒)	ยูนเล็ก ปี ๖๘/เงินอุดหนุน
	พนักงานจ้างตามภารกิจ											
๔๙๒	นางสาวสิริพร ทองสง	ค.บ.	-	ผู้ช่วยครู	-	-	ผู้ช่วยครูผู้ช่วย	-	๒๐๔,๓๖๐	-	-	๒๐๔,๓๖๐
		การศึกษาปฐมวัย							(๑๗,๐๓๐X๑๒)			
๔๙๓	นางสาวณัสนา คามมดี	ค.บ.	-	ผู้ช่วยครู	-	-	ผู้ช่วยครูผู้ช่วย	-	๒๐๖,๗๖๐	-	-	๒๐๖,๗๖๐
		ภาษาไทย							(๑๗,๒๓๐X๑๒)			
๔๙๔	นางสาวภัทราวดี นานอน	ค.บ.	-	ผู้ช่วยครู	-	-	ผู้ช่วยครูผู้ช่วย	-	๒๐๘,๖๘๐	-	-	๒๐๘,๖๘๐
		ภาษาอังกฤษ							(๑๗,๓๙๐X๑๒)			

ที่	ชื่อ-สกุล	คุณวุฒิการศึกษา	กรอบอัตราเก่าเดิม			กรอบอัตราค่าใหม่			เงินเดือน			หมายเหตุ
			เลขที่ตำแหน่ง	ตำแหน่ง	ระดับ	เลขที่ตำแหน่ง	ตำแหน่ง	ระดับ	เงินเดือน	เงินประจำตำแหน่ง	เงินค่าตอบแทน/เงินเพิ่มอื่นๆ	
๙๙๕	นายธีระวัฒน์ สุทธินนท์	วท.บ.	-	ผู้ช่วยครู	-	-	ผู้ช่วยครูผู้ช่วย	-	๒๑๘,๔๐๐	-	-	๒๑๘,๔๐๐
		เทคโนโลยีคอมพิวเตอร์							(๑๘,๒๐๐x๑๒)			
๙๙๖	นางเกศราภรณ์ เฝื่อนผล	คศ.บ.	-	ผู้ช่วยครู	-	-	ผู้ช่วยครูผู้ช่วย	-	๒๑๖,๗๒๐	-	-	๒๑๖,๗๒๐
		คหกรรมศาสตร์ศึกษา							(๑๘,๐๖๐x๑๒)			
๙๙๗	-ว่าง-	-	-	ผู้ช่วยครู	-	-	ผู้ช่วยครูผู้ช่วย	-	๑๘๐,๐๐๐	-	-	๑๘๐,๐๐๐
									(๑๕,๐๐๐x๑๒)			ว่างเดิม
๙๙๘	นางสาวชิตชนก จันทร์กลัด	คศ.บ.	-	ผู้ช่วยครู	-	-	ผู้ช่วยครูผู้ช่วย	-	๒๐๒,๕๖๐	-	-	๒๐๒,๕๖๐
		ภาษาจีน							(๑๖,๘๘๐x๑๒)			
๙๙๙	นายสุทธิพงษ์ สุภาพิษฐ์	วิทยาศาสตร์บัณฑิต	-	ผู้ช่วยครู	-	-	ผู้ช่วยครูผู้ช่วย	-	๒๐๐,๖๔๐	-	-	๒๐๐,๖๔๐
		วิทยาศาสตร์การกีฬา							(๑๖,๗๒๐x๑๒)			
๑๐๐๐	นางศิริพร นานอน	ค.บ.	-	ผู้ช่วยครู	-	-	ผู้ช่วยครูผู้ช่วย	-	๒๖๓,๐๔๐	-	-	๒๖๓,๐๔๐
		สังคม							(๒๑,๙๒๐x๑๒)			
๑๐๐๑	นางสุพิชญา ปานเนียม	บธ.บ	๑๐๙๓-๕	ผช.จพง.การเงินและบัญชี	-	๑๐๙๓-๕	ผช.จพง.การเงินและบัญชี	-	๒๐๗,๖๐๐	-	-	๙๔,๘๐๐
		การบัญชี							(๑๗,๓๐๐x๑๒)			เงินอุดหนุน+สมทบ
๑๐๐๒	นางสาวอัจฉรา วังหิน	บช.บ.	๓๖๓๑-๕	ผช.จพง.การเงินและบัญชี	-	๓๖๓๑-๕	ผช.จพง.การเงินและบัญชี	-	๑๑๒,๘๐๐	-	-	๐
		การบัญชี							(๙,๔๐๐x๑๒)			เงินอุดหนุน+สมทบ
๑๐๐๓	นางสาวสุภาพร คำภู	คศ.บ	๒๓๙๘-๕	ผช.จพง.ธุรการ	-	๒๓๙๘-๕	ผช.จพง.ธุรการ	-	๑๘๑,๘๐๐	-	-	๖๙,๐๐๐
		การจัดการทั่วไป							(๑๕,๑๕๐x๑๒)			เงินอุดหนุน+สมทบ
๑๐๐๔	นางสาวธนวรรณ คั่นฉ่อง	บธ.บ	๒๘๒๗-๕	ผช.จพง.ธุรการ	-	๒๘๒๗-๕	ผช.จพง.ธุรการ	-	๑๒๘,๑๖๐	-	-	๑๕,๓๖๐
		การตลาด							(๑๐,๖๘๐x๑๒)			เงินอุดหนุน+สมทบ
๑๐๐๕	-ว่าง-	-	-	-	-	-	ผช.นักวิชาการ	-	๑๘๐,๐๐๐	-	-	๑๘๐,๐๐๐
							โสตทัศนศึกษา		(๑๕,๐๐๐x๑๒)			กำหนดเพิ่ม
๑๐๐๖	-ว่าง-	-	-	-	-	-	ผช.เจ้าพนักงาน	-	๑๓๘,๐๐๐	-	-	๑๓๘,๐๐๐
							วิทยาศาสตร์		(๑๑,๕๐๐x๑๒)			กำหนดเพิ่ม
	พนักงานจ้างทั่วไป											
	-ว่าง-	-	-	แม่ครัว	-	-	-	-	-	-	-	๐
												ยิบเล็ก
๑๐๐๗	นางพิทยา เดชนัย	ป.๔	-	แม่ครัว	-	-	แม่ครัว	-	๑๐๘,๐๐๐	-	-	๑๐๘,๐๐๐
									(๙,๐๐๐x๑๒)			
๑๐๐๘	นางปรีดา ทองชุม	ป.๔	-	แม่ครัว	-	-	แม่ครัว	-	๑๐๘,๐๐๐	-	-	๑๐๘,๐๐๐
									(๙,๐๐๐x๑๒)			
	-ว่าง-	-	-	แม่ครัว	-	-	-	-	-	-	-	๐
												ยิบเล็ก
๑๐๐๙	นายสัมพันธ์ ไหมเมือง	ม.๓	๑๕๒-๔ (พ)	ภารโรง	-	๑๕๒-๔ (พ)	ภารโรง	-	๑๐๘,๐๐๐	-	-	๑๐๘,๐๐๐
									(๙,๐๐๐x๑๒)			เงินอุดหนุน
๑๐๑๐	-ว่าง-	-	-	-	-	๑๕๖-๔ (พ)	ภารโรง	-	๑๐๘,๐๐๐	-	-	๑๐๘,๐๐๐
									(๙,๐๐๐x๑๒)			กำหนดเพิ่ม ปี ๖๘/เงินอุดหนุน
๑๐๑๑	นางสมศิริ เรืองรัตน์	ป.๖	-	ภารโรง	-	-	ภารโรง	-	๑๐๘,๐๐๐	-	-	๑๐๘,๐๐๐
									(๙,๐๐๐x๑๒)			

ที่	ชื่อ-สกุล	คุณวุฒิการศึกษา	กรอบอัตราเก่าเดิม			กรอบอัตราเก่าใหม่			เงินเดือน			หมายเหตุ
			เลขที่ตำแหน่ง	ตำแหน่ง	ระดับ	เลขที่ตำแหน่ง	ตำแหน่ง	ระดับ	เงินเดือน	เงินประจำตำแหน่ง	เงินค่าตอบแทน/เงินเพิ่มอื่นๆ	
๑๐๑๒	นายพรชัย โนนตุลภา	ป.๖	-	ภารโรง	-	-	ภารโรง	-	๑๐๘,๐๐๐	-	-	๑๐๘,๐๐๐
	ว่าง	-	-	เจ้าหน้าที่ประจำห้องสมุด	-	-	-	-	(๙,๐๐๐X๑๒)	-	-	๐
												ยิบเล็ก
	โรงเรียนเทศบาล ๓ (บ้านนาตาล่วง)											
	งานจัดการศึกษาระดับภาคบังคับ											
๑๐๑๓	นางสาวชุตินา ทองศักดิ์	ศษ.ม.	๑๔๒๐๘๕๕๐๐๑๗๐	ผอ.ส.ก.	ค.ศ.๓	๑๔๒๐๘๕๕๐๐๑๗๐	ผอ.ส.ก.	ค.ศ.๓	-	-	-	๐
		การบริหารการศึกษา										เงินอุดหนุน
๑๐๑๔	นางกาญจนา สุวรรณยศ	ศษ.ม.	๑๔๒๐๘๕๕๐๐๑๗๑	รอง ผอ.ส.ก.	-	๑๔๒๐๘๕๕๐๐๑๗๑	รอง ผอ.ส.ก.	ค.ศ.๓	๔๙๔,๕๒๐	-	๑๓๔,๔๐๐	๖๒๘,๙๒๐
		การบริหารการศึกษา							(๔๑,๒๑๐X๑๒)		(๕,๖๐๐+๕,๖๐๐)X๑๒	เงินอุดหนุน
๑๐๑๕	นายกนกศักดิ์ บัวทอง	วท.บ.	๑๔๒๐๘๖๕๐๐๑๗๓	ครู	ค.ศ.๓	๑๔๒๐๘๖๕๐๐๑๗๓	ครู	ค.ศ.๔	๔๖๒,๖๐๐	-	๒๓๗,๖๐๐	๗๐๐,๒๐๐
		วิทยาการคอมพิวเตอร์							(๓๘,๕๕๐X๑๒)		(๙,๙๐๐+๙,๙๐๐)X๑๒	เงินอุดหนุน
๑๐๑๖	นางเพียงใจ มีเสน	วท.บ.	๑๔๒๐๘๖๕๐๐๑๗๔	ครู	ค.ศ.๓	๑๔๒๐๘๖๕๐๐๑๗๔	ครู	ค.ศ.๒	๓๓๕,๒๘๐	-	๔๒,๐๐๐	๓๗๗,๒๘๐
		สุขศึกษา							(๒๗,๙๔๐X๑๒)		๓,๕๐๐X๑๒	เงินอุดหนุน
๑๐๑๗	นางสุวดี ศรีเทียม	วท.บ.	๑๔๒๐๘๖๕๐๐๑๗๕	ครู	ค.ศ.๓	๑๔๒๐๘๖๕๐๐๑๗๕	ครู	ค.ศ.๓	๔๙๗,๑๖๐	-	๑๓๔,๔๐๐	๖๓๑,๕๖๐
		คณิตศาสตร์							(๔๑,๔๓๐X๑๒)		(๕,๖๐๐+๕,๖๐๐)X๑๒	เงินอุดหนุน
๑๐๑๘	นางณมน กุลวริยากร	ศษ.บ.	๑๔๒๐๘๖๕๐๐๑๗๖	ครู	ค.ศ.๓	๑๔๒๐๘๖๕๐๐๑๗๖	ครู	ค.ศ.๓	๔๘๑,๓๒๐	-	๑๓๔,๔๐๐	๖๑๕,๗๒๐
		นาฏศิลป์ไทย							(๔๐,๑๑๐X๑๒)		(๕,๖๐๐+๕,๖๐๐)X๑๒	เงินอุดหนุน
๑๐๑๙	นางสาวสมร ปานแจ่ม	ศศ.บ.	๑๔๒๐๘๖๕๐๐๑๗๗	ครู	ค.ศ.๓	๑๔๒๐๘๖๕๐๐๑๗๗	ครู	ค.ศ.๓	๔๕๓,๓๖๐	-	๑๓๔,๔๐๐	๕๘๗,๗๖๐
		ภาษาและวรรณคดีอังกฤษ							(๓๗,๗๘๐X๑๒)		(๕,๖๐๐+๕,๖๐๐)X๑๒	เงินอุดหนุน
๑๐๒๐	นางสาวศุภิศรสรณ์ อุดมวรวินน์	ค.บ.	๑๔๒๐๘๖๕๐๐๑๗๘	ครู	ค.ศ.๓	๑๔๒๐๘๖๕๐๐๑๗๘	ครู	ค.ศ.๓	๕๐๖,๗๖๐	-	๑๓๔,๔๐๐	๖๔๑,๑๖๐
		คณิตศาสตร์							(๔๒,๒๓๐X๑๒)		(๕,๖๐๐+๕,๖๐๐)X๑๒	เงินอุดหนุน
๑๐๒๑	นางอภิญญา พรหมรัตน์	ค.บ.	๑๔๒๐๘๖๕๐๐๑๗๙	ครู	ค.ศ.๓	๑๔๒๐๘๖๕๐๐๑๗๙	ครู	ค.ศ.๓	๕๒๔,๑๖๐	-	๑๓๔,๔๐๐	๖๕๘,๕๖๐
		คอมพิวเตอร์ศึกษา							(๔๓,๖๘๐X๑๒)		(๕,๖๐๐+๕,๖๐๐)X๑๒	เงินอุดหนุน
๑๐๒๒	นายวัชรพงษ์ วัฒนบุญเลี้ยง	ค.บ.	๑๔๒๐๘๖๕๐๐๑๘๐	ครู	ค.ศ.๓	๑๔๒๐๘๖๕๐๐๑๘๐	ครู	ค.ศ.๒	๔๕๓,๙๖๐	-	๔๒,๐๐๐	๔๙๕,๙๖๐
		ดนตรีศึกษา (ดนตรีสากล)							(๓๗,๘๓๐X๑๒)		๓,๕๐๐X๑๒	เงินอุดหนุน
๑๐๒๓	นายจรูญวัฒน์ กิตติบุญญาทิวากร	วท.บ.	๑๔๒๐๘๖๕๐๐๑๘๑	ครู	ค.ศ.๓	๑๔๒๐๘๖๕๐๐๑๘๑	ครู	ค.ศ.๓	๕๕๕,๖๐๐	-	๑๓๔,๔๐๐	๖๙๐,๐๐๐
		ชีววิทยา							(๔๖,๓๐๐X๑๒)		(๕,๖๐๐+๕,๖๐๐)X๑๒	เงินอุดหนุน
๑๐๒๔	นางสิริกาญจน์ ดันติมาภรณ์	ศศ.บ.	๑๔๒๐๘๖๕๐๐๑๘๒	ครู	ค.ศ.๓	๑๔๒๐๘๖๕๐๐๑๘๒	ครู	ค.ศ.๓	๔๗๙,๐๔๐	-	๑๓๔,๔๐๐	๖๑๓,๔๔๐
		ภาษาอังกฤษธุรกิจ							(๓๙,๙๒๐X๑๒)		(๕,๖๐๐+๕,๖๐๐)X๑๒	เงินอุดหนุน
๑๐๒๕	นางสุนันทา บุญนำ	ค.บ.	๑๔๒๐๘๖๕๐๐๑๘๓	ครู	ค.ศ.๓	๑๔๒๐๘๖๕๐๐๑๘๓	ครู	ค.ศ.๓	๔๕๖,๐๐๐	-	๑๓๔,๔๐๐	๕๙๐,๔๐๐
		ภาษาไทย							(๓๘,๐๐๐X๑๒)		(๕,๖๐๐+๕,๖๐๐)X๑๒	เงินอุดหนุน
	-ว่าง-	-	๑๔๒๐๘๖๕๐๐๑๘๔	ครู	ค.ศ.๓	-	-	-	-	-	-	-
												ตัดโอนไป รร.ท.๘/เงินอุดหนุน
๑๐๒๖	นางสาวขมนาด สุทธิพันธ์	กศ.บ.	๑๔๒๐๘๖๕๐๐๑๘๖	ครู	ค.ศ.๓	๑๔๒๐๘๖๕๐๐๑๘๖	ครู	ค.ศ.๓	๕๗๔,๐๘๐	-	๑๓๔,๔๐๐	๗๐๘,๔๘๐
		สังคมศึกษา							(๔๗,๘๔๐X๑๒)		(๕,๖๐๐+๕,๖๐๐)X๑๒	เงินอุดหนุน
๑๐๒๗	นางสาวกิตติมา เอียดจัญ	ศศ.บ.(ศษ.)	๑๔๒๐๘๖๕๐๐๑๘๑	ครู	ค.ศ.๒	๑๔๒๐๘๖๕๐๐๑๘๑	ครู	ค.ศ.๒	๔๒๓,๓๒๐	-	๔๒,๐๐๐	๔๖๕,๓๒๐
		ภาษาไทย							(๓๕,๑๑๐X๑๒)		(๓,๕๐๐X๑๒)	เงินอุดหนุน

ที่	ชื่อ-สกุล	คุณวุฒิการศึกษา	กรอบอัตราเก่าเดิม			กรอบอัตราเก่าใหม่			เงินเดือน			หมายเหตุ
			เลขที่ตำแหน่ง	ตำแหน่ง	ระดับ	เลขที่ตำแหน่ง	ตำแหน่ง	ระดับ	เงินเดือน	เงินประจำตำแหน่ง	เงินค่าตอบแทน/เงินเพิ่มอื่นๆ	
	งานจัดการศึกษาระดับปฐมวัย											
๑๐๒๘	-ว่าง-	-	๑๔๒๐๘๖๕๐๐๑๗๒	ครู	คศ.๓	๑๔๒๐๘๖๕๐๐๑๗๒	ครู	-	-	-	-	๐
												เงินอุดหนุน
๑๐๒๙	นางสาวฉล่องขวัญ รักรณรงค์	ค.บ.	๑๔๒๐๘๖๕๐๐๑๘๘	ครู	คศ.๓	๑๔๒๐๘๖๕๐๐๑๘๘	ครู	คศ.๓	๕๙๐,๑๖๐	-	๑๓๔,๔๐๐	๗๒๔,๕๖๐
		การศึกษาปฐมวัย							(๔๙,๑๘๐X๑๒)		(๕,๖๐๐+๕,๖๐๐)X๑๒	เงินอุดหนุน
๑๐๓๐	นางสุวิมล หลีกภัย	ค.บ.	๑๔๒๐๘๖๕๐๐๑๘๙	ครู	คศ.๓	๑๔๒๐๘๖๕๐๐๑๘๙	ครู	คศ.๓	๕๔๐,๒๔๐	-	๑๓๔,๔๐๐	๖๗๔,๖๔๐
		การศึกษาปฐมวัย							(๔๕,๐๒๐X๑๒)		(๕,๖๐๐+๕,๖๐๐)X๑๒	เงินอุดหนุน
	พนักงานจ้างตามภารกิจ											
๑๐๓๑	นางอรพรรณ บุญสุจริตกุล	ปวช.	๑๐๙๔-๕	ผช.จพง.การเงินและบัญชี	-	๑๐๙๔-๕	ผช.จพง.การเงินและบัญชี	-	๒๐๓,๘๘๐	-	-	๙๑,๐๘๐
		พาณิชยการ							(๑๖,๙๙๐X๑๒)			เงินอุดหนุน+สมทบ
๑๐๓๒	น.ส.อนันตรา อนันตลิขิต	บธ.บ.	๒๘๒๘-๕	ผช.จพง.ธุรการ	-	๒๘๒๘-๕	ผช.จพง.ธุรการ	-	๑๕๐,๙๖๐	-	-	๓๘,๑๖๐
		บริหารธุรกิจทั่วไป							(๑๒,๕๘๐X๑๒)			เงินอุดหนุน+สมทบ
๑๐๓๓	นางวิมลพรรณ เชียงอึ้ง	ปวช.	-	แม่ครัว	-	-	แม่ครัว	-	๑๓๒,๑๒๐	-	-	๑๓๒,๑๒๐
		การบัญชี							(๑๑,๐๑๐X๑๒)			
	พนักงานจ้างทั่วไป											
๑๐๓๔	- ว่าง -	-	-	พจน.ขับรถยนต์ ทะเบียน	-	-	พจน.ขับรถยนต์ ทะเบียน	-	๑๐๘,๐๐๐	-	-	๑๐๘,๐๐๐
				กบ ๗๓๔๖ ตรัง รถกระบะ			กบ ๗๓๔๖ ตรัง รถกระบะ		(๙,๐๐๐X๑๒)			
๑๐๓๕	นางสาวกาญจนา จันทะ	ป.๖	-	แม่ครัว	-	-	แม่ครัว	-	๑๐๘,๐๐๐	-	-	๑๐๘,๐๐๐
									(๙,๐๐๐X๑๒)			
๑๐๓๖	นายสุชาติ ศรีบุญ	ปวช.	๑๕๕-๔ (พ)	ภารโรง	-	๑๕๕-๔ (พ)	ภารโรง	-	๑๐๘,๐๐๐	-	-	๑๐๘,๐๐๐
									(๙,๐๐๐X๑๒)			เงินอุดหนุน
๑๐๓๗	นางจิระพันธ์ โพธิ์วิจิตร	ป.๖	-	ภารโรง	-	-	ภารโรง	-	๑๐๘,๐๐๐	-	-	๑๐๘,๐๐๐
									(๙,๐๐๐X๑๒)			
	โรงเรียนเทศบาล ๔ (วัดมัทนิมถัม)											
	งานจัดการศึกษาระดับภาคบังคับ											
๑๐๓๘	นายโชติวรรณ มุสิกษณะ	ศษ.ม.	๑๔๒๐๘๕๕๐๐๑๙๕	ผอ.สก.	คศ.๓	๑๔๒๐๘๕๕๐๐๑๙๕	ผอ.สก.	คศ.๓	๕๖๐,๗๖๐	-	๑๓๔,๔๐๐	๖๙๕,๑๖๐
		การบริหารการศึกษา							(๔๖,๗๓๐X๑๒)		(๕,๖๐๐+๕,๖๐๐)X๑๒	เงินอุดหนุน
๑๐๓๙	- ว่าง -	-	-	-	-	-	รองผู้อำนวยการสถานศึกษา*	-	-	-	-	กำหนดเพิ่ม
												เงินอุดหนุน/การสรรหาตำแหน่งดังกล่าวให้กระทำได้ ก็ต่อเมื่อได้รับแจ้งการจัดสรรงบประมาณจากสำนักงบประมาณแล้ว
๑๐๔๐	นางสาวรัชณี รอดถน	วท.บ.	๑๔๒๐๘๖๕๐๐๑๙๘	ครู	คศ.๒	๑๔๒๐๘๖๕๐๐๑๙๘	ครู	คศ.๓	๖๐๘,๐๘๐	-	๑๓๔,๔๐๐	๗๔๒,๔๘๐
		วิทยาศาสตร์ทั่วไป							(๕๐,๓๔๐X๑๒)		(๕,๖๐๐+๕,๖๐๐)X๑๒	เงินอุดหนุน
๑๐๔๑	นางพรพิไล เสียมใหม่	กศ.บ.	๑๔๒๐๘๖๕๐๐๑๙๙	ครู	คศ.๓	๑๔๒๐๘๖๕๐๐๑๙๙	ครู	คศ.๑	๒๕๕,๗๒๐	-	-	๒๕๕,๗๒๐
		พลศึกษา							(๒๒,๓๑๐X๑๒)			เงินอุดหนุน
๑๐๔๒	นางสาวบุญธิดา คำปาน	กศ.บ.	๑๔๒๐๘๖๕๐๐๒๐๐	ครู	คศ.๒	๑๔๒๐๘๖๕๐๐๒๐๐	ครู	คศ.๒	๓๕๗,๓๖๐	-	๔๒,๐๐๐	๓๙๙,๓๖๐
		สังคมศึกษา							(๒๙,๘๘๐X๑๒)		(๓,๕๐๐X๑๒)	เงินอุดหนุน
๑๐๔๓	นางลดาวัลย์ อินทฤกษ์	วท.บ.	๑๔๒๐๘๖๕๐๐๒๐๑	ครู	คศ.๓	๑๔๒๐๘๖๕๐๐๒๐๑	ครู	คศ.๓	๔๗๔,๖๐๐	-	๑๓๔,๔๐๐	๖๐๙,๐๐๐
		วิทยาการคอมพิวเตอร์							(๓๙,๕๕๐X๑๒)		(๕,๖๐๐+๕,๖๐๐)X๑๒	เงินอุดหนุน
๑๐๔๔	นางวารรัตน์ สิวายะวิโรจน์	กศ.บ.	๑๔๒๐๘๖๕๐๐๒๐๒	ครู	คศ.๓	๑๔๒๐๘๖๕๐๐๒๐๒	ครู	คศ.๓	๔๔๗,๓๖๐	-	๑๓๔,๔๐๐	๕๘๑,๗๖๐
		ภาษาไทย							(๓๗,๒๘๐X๑๒)		(๕,๖๐๐+๕,๖๐๐)X๑๒	เงินอุดหนุน

ที่	ชื่อ-สกุล	คุณวุฒิการศึกษา	กรอบอัตราเก่าเดิม			กรอบอัตราเก่าใหม่			เงินเดือน			หมายเหตุ
			เลขที่ตำแหน่ง	ตำแหน่ง	ระดับ	เลขที่ตำแหน่ง	ตำแหน่ง	ระดับ	เงินเดือน	เงินประจำตำแหน่ง	เงินค่าตอบแทน/เงินเพิ่มอื่นๆ	
๑๐๔๕	นายชาวลิต บัวศรี	ค.บ.	๑๔๒๐๘๖๕๐๐๒๐๓	ครู	คศ.๓	๑๔๒๐๘๖๕๐๐๒๐๓	ครู	คศ.๓	๔๔๑,๘๔๐	-	๑๓๔,๔๐๐	๕๗๖,๒๔๐
		คณิตศาสตร์							(๓๖,๘๒๐X๑๒)		(๕,๖๐๐+๕,๖๐๐)X๑๒	เงินอุดหนุน
๑๐๔๖	นางสุพัชรี ภักดี	ศษ.บ.	๑๔๒๐๘๖๕๐๐๒๐๔	ครู	คศ.๓	๑๔๒๐๘๖๕๐๐๒๐๔	ครู	คศ.๓	๔๔๔,๗๒๐	-	๑๓๔,๔๐๐	๕๗๙,๑๒๐
		นาฏศิลป์ไทย							(๓๗,๐๖๐X๑๒)		(๕,๖๐๐+๕,๖๐๐)X๑๒	เงินอุดหนุน
๑๐๔๗	นายสากล เพ็งเจริญ	กศ.บ.	๑๔๒๐๘๖๕๐๐๒๐๕	ครู	คศ.๒	๑๔๒๐๘๖๕๐๐๒๐๕	ครู	คศ.๓	๓๙๙,๙๖๐	-	๑๓๔,๔๐๐	๕๓๔,๓๖๐
		การวัดผลและประเมินผลลาลา							(๓๓,๓๓๐X๑๒)		(๕,๖๐๐+๕,๖๐๐)X๑๒	เงินอุดหนุน
		งานจัดการศึกษาระดับปฐมวัย										
๑๐๔๘	นางสาวพรพรรณ ราโพธิ์จิงค์	กศ.ม.	๑๔๒๐๘๖๕๐๐๒๐๖	ครู	คศ.๓	๑๔๒๐๘๖๕๐๐๒๐๖	ครู	คศ.๓	๕๐๕,๕๖๐	-	๑๓๔,๔๐๐	๖๓๙,๙๖๐
		การศึกษาปฐมวัย							(๔๒,๑๓๐X๑๒)		(๕,๖๐๐+๕,๖๐๐)X๑๒	เงินอุดหนุน
๑๐๔๙	นางณัชชา ชูเนตร์	ค.บ.	๑๔๒๐๘๖๕๐๐๒๐๘	ครู	คศ.๓	๑๔๒๐๘๖๕๐๐๒๐๘	ครู	คศ.๓	๔๔๑,๓๖๐	-	๑๓๔,๔๐๐	๕๗๕,๗๖๐
		การศึกษาปฐมวัย							(๓๖,๗๘๐X๑๒)		(๕,๖๐๐+๕,๖๐๐)X๑๒	เงินอุดหนุน
๑๐๕๐	นางนันท์วีดี เรืองชู	ค.บ.	๑๔๒๐๘๖๕๐๐๒๐๐	ครู	คศ.๓	๑๔๒๐๘๖๕๐๐๒๐๐	ครู	คศ.๓	๔๑๙,๒๘๐	-	๑๓๔,๔๐๐	๕๕๓,๖๘๐
		การศึกษาปฐมวัย							(๓๔,๙๔๐X๑๒)		(๕,๖๐๐+๕,๖๐๐)X๑๒	เงินอุดหนุน
		ลูกจ้างประจำ										
๑๐๕๑	นายอรุณ บุญเลิศ	ป.๖	๑๔๘-๔	ภารโรง	-	๑๔๘-๔	ภารโรง	-	๒๕๒,๑๒๐	-	๕,๐๔๐	๒๕๗,๑๖๐
									(๒๑,๐๑๐X๑๒)		(๔๒๐X๑๒)	เงินอุดหนุน
		พนักงานจ้างตามภารกิจ										
๑๐๕๒	นางกัญญา ปิ่นโมรา	ค.บ.	-	ผู้ช่วยครู	-	-	ผู้ช่วยครูผู้ช่วย	-	๒๓๑,๓๖๐	-	-	๒๓๑,๓๖๐
		การศึกษาปฐมวัย							(๑๙,๒๘๐X๑๒)			
๑๐๕๓	นางสาวอัจฉรา จิตต์จำนงค์	ปวช.	๑๐๙๕-๕	ผช.จพง.การเงินและบัญชี	-	๑๐๙๕-๕	ผช.จพง.การเงินและบัญชี	-	๑๙๒,๘๔๐	-	-	๑๙๒,๘๔๐
		การบัญชี							(๑๖,๐๗๐X๑๒)			เงินอุดหนุน+สมทบ
		พนักงานจ้างทั่วไป										
๑๐๕๔	นายอนันต์ ละงู	-	-	พจน.ขับรถยนต์	-	-	พจน.ขับรถยนต์	-	๑๐๘,๐๐๐	-	-	๑๐๘,๐๐๐
				ทะเบียน กบ ๗๓๔๘ ตรัง			ทะเบียน กบ ๗๓๔๘ ตรัง		(๙,๐๐๐X๑๒)			
				รถกระบะ			รถกระบะ					
๑๐๕๕	นางยุพา หาญกลับ	ป.๖	-	แม่ครัว	-	-	แม่ครัว	-	๑๐๘,๐๐๐	-	-	๑๐๘,๐๐๐
									(๙,๐๐๐X๑๒)			
		-ว่าง-										
												ยุบเลิก
		โรงเรียนเทศบาล ๕ (วัดควนขัน)										
		งานจัดการศึกษาระดับภาคบังคับ										
๑๐๕๖	นางฉันทยากร แพกุล	ศษ.ม.	๑๔๒๐๘๖๕๐๐๒๐๒	ผอ.สอ.	คศ.๓	๑๔๒๐๘๖๕๐๐๒๐๒	ผอ.สอ.	คศ.๓	๕๒๕,๑๒๐	-	๑๓๔,๔๐๐	๖๕๙,๕๒๐
		หลักสูตรและการสอน							(๔๓,๗๖๐X๑๒)		(๕,๖๐๐+๕,๖๐๐)X๑๒	เงินอุดหนุน
๑๐๕๗	นางสุทิสรา บุญมี	ศษ.ม.	๑๔๒๐๘๖๕๐๐๒๐๓	รองผอ.สอ.	-	๑๔๒๐๘๖๕๐๐๒๐๓	รองผอ.สอ.	คศ.๓	๔๓๘,๖๐๐	-	๑๓๔,๔๐๐	๕๗๓,๐๐๐
		การบริหารการศึกษา							(๓๖,๕๕๐X๑๒)		(๕,๖๐๐+๕,๖๐๐)X๑๒	เงินอุดหนุน
๑๐๕๘	นายประจักษ์ ชินราช	วท.บ.	๑๔๒๐๘๖๕๐๐๒๐๑	ครู	คศ.๒	๑๔๒๐๘๖๕๐๐๒๐๑	ครู	คศ.๓	๔๓๐,๘๐๐	-	๑๓๔,๔๐๐	๕๖๕,๒๐๐
		วิทยาศาสตร์การกีฬา							(๓๕,๙๐๐X๑๒)		(๕,๖๐๐+๕,๖๐๐)X๑๒	เงินอุดหนุน
๑๐๕๙	นายประยูร ชุยกัม	วท.บ.	๑๔๒๐๘๖๕๐๐๒๐๔	ครู	คศ.๓	๑๔๒๐๘๖๕๐๐๒๐๔	ครู	คศ.๓	๖๐๐,๑๒๐	-	๑๓๔,๔๐๐	๗๓๔,๕๒๐
		คณิตศาสตร์							(๕๐,๐๑๐X๑๒)		(๕,๖๐๐+๕,๖๐๐)X๑๒	เงินอุดหนุน

ที่	ชื่อ-สกุล	คุณวุฒิการศึกษา	กรอบอัตราเก่าเดิม			กรอบอัตรากำลังใหม่			เงินเดือน			หมายเหตุ
			เลขที่ตำแหน่ง	ตำแหน่ง	ระดับ	เลขที่ตำแหน่ง	ตำแหน่ง	ระดับ	เงินเดือน	เงินประจำตำแหน่ง	เงินค่าตอบแทน/เงินเพิ่มอื่นๆ	
๑๐๖๐	นางสาวนาราวรรณ สีนา	ศศ.บ ภาษาอังกฤษ	๑๔๒๐๘๖๕๐๐๒๑๕	ครู	คศ.๓	๑๔๒๐๘๖๕๐๐๒๑๕	ครู	คศ.๓	๕๐๔,๐๐๐ (๔๒,๐๐๐X๑๒)	-	๑๓๔,๔๐๐ (๕,๖๐๐+๕,๖๐๐)X๑๒	๖๓๘,๔๐๐ เงินอุดหนุน
๑๐๖๑	นางณิชา สุจิตราภรณ์	ค.บ. ภาษาไทย	๑๔๒๐๘๖๕๐๐๒๑๖	ครู	คศ.๒	๑๔๒๐๘๖๕๐๐๒๑๖	ครู	คศ.๓	๔๑๗,๙๖๐ (๓๔,๘๓๐X๑๒)	-	๑๓๔,๔๐๐ (๕,๖๐๐+๕,๖๐๐)X๑๒	๕๕๒,๓๖๐ เงินอุดหนุน
๑๐๖๒	นางสาววันเพ็ญ ชมพูนุช	กศ.บ. สังคมศึกษา	๑๔๒๐๘๖๕๐๐๒๑๘	ครู	คศ.๒	๑๔๒๐๘๖๕๐๐๒๑๘	ครู	คศ.๒	๔๑๗,๒๔๐ (๓๔,๗๗๐X๑๒)	-	๔๒,๐๐๐ (๓,๕๐๐X๑๒)	๔๕๙,๒๔๐ เงินอุดหนุน
๑๐๖๓	นางปราณี ภูมิพงศ์	คศ.บ. อาหารและโภชนาการ	๑๔๒๐๘๖๕๐๐๒๑๙	ครู	คศ.๓	๑๔๒๐๘๖๕๐๐๒๑๙	ครู	คศ.๓	๘๒๘,๘๘๐ (๖๙,๐๔๐X๑๒)	-	๑๓๔,๔๐๐ (๕,๖๐๐+๕,๖๐๐)X๑๒	๙๖๒,๘๘๐ เงินอุดหนุน
๑๐๖๔	นางสุริยา ชูกระชั้น	ค.บ. การประถมศึกษา	๑๔๒๐๘๖๕๐๐๒๒๑	ครู	คศ.๓	๑๔๒๐๘๖๕๐๐๒๒๑	ครู	คศ.๓	๔๗๕,๓๒๐ (๓๙,๖๑๐X๑๒)	-	๑๓๔,๔๐๐ (๕,๖๐๐+๕,๖๐๐)X๑๒	๖๐๙,๗๒๐ เงินอุดหนุน
๑๐๖๕	นายวิรัช เที่ยงดี	ค.บ. คอมพิวเตอร์ศึกษา	๑๔๒๐๘๖๕๐๐๒๒๓	ครู	คศ.๑	๑๔๒๐๘๖๕๐๐๒๒๓	ครู	คศ.๒	๓๔๔,๔๐๐ (๒๘,๗๐๐X๑๒)	-	๔๒,๐๐๐ (๓,๕๐๐X๑๒)	๓๘๖,๔๐๐ เงินอุดหนุน
๑๐๖๖	นางศศิณี เชื้อสถาปนศิริ	วท.บ. เคมี	๑๔๒๐๘๖๕๐๐๒๒๖	ครู	คศ.๒	๑๔๒๐๘๖๕๐๐๒๒๖	ครู	คศ.๑	๒๒๔,๐๔๐ (๑๘,๖๗๐X๑๒)	-	-	๒๒๔,๐๔๐ เงินอุดหนุน
งานจัดการศึกษาระดับปฐมวัย												
๑๐๖๗	นางมานิตา หมาดเส้น	ค.บ. การศึกษาปฐมวัย	๑๔๒๐๘๖๕๐๐๒๑๗	ครู	คศ.๓	๑๔๒๐๘๖๕๐๐๒๑๗	ครู	คศ.๓	๔๘๖,๗๒๐ (๔๐,๕๖๐X๑๒)	-	๑๓๔,๔๐๐ (๕,๖๐๐+๕,๖๐๐)X๑๒	๖๒๑,๑๒๐ เงินอุดหนุน
๑๐๖๘	-ว่าง-	-	๑๔๒๐๘๖๕๐๐๒๒๒	ครู	คศ.๓	๑๔๒๐๘๖๕๐๐๒๒๒	ครู	-	-	-	-	๐ ว่างเดิม/เงินอุดหนุน
พนักงานจ้างตามภารกิจ												
๑๐๖๙	นางสุกร ทองขาว	ค.บ. ปฐมวัย	-	ผู้ช่วยครู	-	-	ผู้ช่วยครูผู้ช่วย	-	๓๑๑,๑๖๐ (๒๕,๙๓๐X๑๒)	-	-	๓๑๑,๑๖๐
๑๐๗๐	นางศิริรัตน์ สุโขวัฒน์กิจ	ค.บ. ปฐมวัย	-	ผู้ช่วยครู	-	-	ผู้ช่วยครูผู้ช่วย	-	๒๗๓,๔๘๐ (๒๒,๗๙๐X๑๒)	-	-	๒๗๓,๔๘๐
	-ว่าง-	-	-	ผู้ช่วยครู	-	-	-	-	-	-	-	-
												ยิบเล็ก
๑๐๗๑	นางสาวเกตุศวรรณ ชุมสม	ค.บ. ภาษาอังกฤษ	-	ผู้ช่วยครู	-	-	ผู้ช่วยครูผู้ช่วย	-	๒๒๔,๖๔๐ (๑๘,๗๒๐X๑๒)	-	-	๒๒๔,๖๔๐
๑๐๗๒	นางนิบลุบล แซ่แก้ว	บธ.บ. การบัญชี	๑๐๙๖-๕	ผช.จพง.การเงินและบัญชี	-	๑๐๙๖-๕	ผช.จพง.การเงินและบัญชี	-	๒๐๘,๒๐๐ (๑๗,๓๕๐X๑๒)	-	-	๙๕,๔๐๐ เงินอุดหนุน+สมทบ
๑๐๗๓	นางสาววรรณมา ต่ำสี	ป.๔	-	แม่ครัว	-	-	แม่ครัว	-	๑๒๒,๑๖๐ (๑๐,๑๘๐X๑๒)	-	-	๑๒๒,๑๖๐
พนักงานจ้างทั่วไป												
๑๐๗๔	นายบุญเสริม สุดเมือง	-	-	พจน.ขับรถยนต์ ทะเบียน กบ ๗๓๔๗ ตรัง รถกระบะ	-	-	พจน.ขับรถยนต์ ทะเบียน กบ ๗๓๔๗ ตรัง รถกระบะ	-	๑๐๘,๐๐๐ (๙,๐๐๐X๑๒)	-	-	๑๐๘,๐๐๐
๑๐๗๕	นายมนุญ แก้วกุล	ม.๓	๑๕๓-๔ (พ)	การโรง	-	๑๕๓-๔ (พ)	การโรง	-	๑๐๘,๐๐๐ (๙,๐๐๐X๑๒)	-	-	๑๐๘,๐๐๐ เงินอุดหนุน

ที่	ชื่อ-สกุล	คุณวุฒิการศึกษา	กรอบอัตราเก่าดั้งเดิม			กรอบอัตราเก่าใหม่			เงินเดือน			หมายเหตุ
			เลขที่ตำแหน่ง	ตำแหน่ง	ระดับ	เลขที่ตำแหน่ง	ตำแหน่ง	ระดับ	เงินเดือน	เงินประจำตำแหน่ง	เงินค่าตอบแทน/เงินเพิ่มอื่นๆ	
	-ว่าง-	-	-	ภารโรง	-	-	-	-	-	-	-	-
												ยิบเล็ก
	โรงเรียนเทศบาล ๒ (วัดตันตยาภิรม)											
	งานจัดการศึกษาระดับภาคบังคับ											
๑๐๗๖	นายสุภาวิชต์ กันธุสุทธิ	ศษ.ม.	๑๔๒๐๘๕๕๐๐๒๒๗	ผอ.สสอ.	คศ.๓	๑๔๒๐๘๕๕๐๐๒๒๗	ผอ.สสอ.	คศ.๓	๔๘๖,๑๒๐	-	๑๓๔,๔๐๐	๖๒๐,๕๒๐
		การบริหารการศึกษา							(๔๐,๕๑๐X๑๒)		(๕,๖๐๐+๕,๖๐๐)X๑๒	เงินอุดหนุน
๑๐๗๗	นางบุตธรี ปริตศักดิ์	กศ.บ.	๑๔๒๐๘๕๕๐๐๒๒๘	รองผอ.สสอ.	คศ.๓	๑๔๒๐๘๕๕๐๐๒๒๘	รองผอ.สสอ.	คศ.๓	๔๖๐,๓๒๐	-	๑๓๔,๔๐๐	๕๙๕,๓๒๐
		วิทยาศาสตร์-ฟิสิกส์							(๓๘,๔๑๐X๑๒)		(๕,๖๐๐+๕,๖๐๐)X๑๒	เงินอุดหนุน
๑๐๗๘	นางสาวอรพินท์ สีนุเคราะห์	ศษ.ม.	๑๔๒๐๘๕๕๐๐๒๒๙	รองผอ.สสอ.	คศ.๓	๑๔๒๐๘๕๕๐๐๒๒๙	รองผอ.สสอ.	คศ.๓	๖๙๐,๖๐๐	-	๑๓๔,๔๐๐	๘๒๕,๐๐๐
		การบริหารการศึกษา							(๕๗,๕๕๐X๑๒)		(๕,๖๐๐+๕,๖๐๐)X๑๒	เงินอุดหนุน
๑๐๗๙	นางสาวอัจฉริยา ทองมา	ค.ม.	๑๔๒๐๘๕๕๐๐๒๓๐	รองผอ.สสอ.	คศ.๔	๑๔๒๐๘๕๕๐๐๒๓๐	รองผอ.สสอ.	คศ.๒	๔๐๕,๗๒๐	-	๔๒,๐๐๐	๔๔๗,๗๒๐
		การบริหารการศึกษา							(๓๓,๘๑๐X๑๒)		(๓,๕๐๐X๑๒)	เงินอุดหนุน
๑๐๘๐	นางสาวนันทิยา ชุมดี	ศศ.บ(ศึกษาศาสตร์)	๑๔๒๐๘๖๕๐๐๒๓๑	ครู	คศ.๓	๑๔๒๐๘๖๕๐๐๒๓๑	ครู	คศ.๓	๕๕๐,๖๘๐	-	๑๓๔,๔๐๐	๖๘๕,๐๘๐
		จิตวิทยาและการแนะแนว							(๔๕,๘๙๐X๑๒)		(๕,๖๐๐+๕,๖๐๐)X๑๒	เงินอุดหนุน
๑๐๘๑	นางสาวสุชาดา ดิลกคุณากุล	ศศ.บ.	๑๔๒๐๘๖๕๐๐๒๓๒	ครู	คศ.๒	๑๔๒๐๘๖๕๐๐๒๓๒	ครู	คศ.๒	๕๖๗,๔๘๐	-	๔๒,๐๐๐	๖๐๙,๔๘๐
		ภาษาอังกฤษ							(๔๗,๒๙๐X๑๒)		(๓,๕๐๐X๑๒)	เงินอุดหนุน
๑๐๘๒	นางสาววาสนา จันทร์เจริญ	ศษ.บ.	๑๔๒๐๘๖๕๐๐๒๓๔	ครู	คศ.๒	๑๔๒๐๘๖๕๐๐๒๓๔	ครู	คศ.๒	๔๘๑,๔๔๐	-	๔๒,๐๐๐	๕๒๓,๔๔๐
		ภาษาอังกฤษ							(๔๐,๑๒๐X๑๒)		(๓,๕๐๐X๑๒)	เงินอุดหนุน
๑๐๘๓	-ว่าง-	-	๑๔๒๐๘๖๕๐๐๒๓๕	ครู	คศ.๓	๑๔๒๐๘๖๕๐๐๒๓๕	ครู	-	-	-	-	๐
												ว่างเดิม/เงินอุดหนุน
๑๐๘๔	นางระวีวรรณ แก้วมณี	ค.บ.	๑๔๒๐๘๖๕๐๐๒๓๖	ครู	คศ.๓	๑๔๒๐๘๖๕๐๐๒๓๖	ครู	คศ.๓	๔๕๙,๔๘๐	-	๑๓๔,๔๐๐	๕๙๓,๘๘๐
		คณิตศาสตร์							(๓๘,๒๙๐X๑๒)		(๕,๖๐๐+๕,๖๐๐)X๑๒	เงินอุดหนุน
๑๐๘๕	นางปรียา มากขาว	ค.บ.	๑๔๒๐๘๖๕๐๐๒๓๗	ครู	คศ.๓	๑๔๒๐๘๖๕๐๐๒๓๗	ครู	คศ.๓	๕๕๕,๓๖๐	-	๑๓๔,๔๐๐	๖๘๙,๗๖๐
		การประถมศึกษา							(๔๖,๒๘๐X๑๒)		(๕,๖๐๐+๕,๖๐๐)X๑๒	เงินอุดหนุน
๑๐๘๖	นายศักดิ์ดา สิทธิชัย	วท.บ.	๑๔๒๐๘๖๕๐๐๒๓๘	ครู	คศ.๓	๑๔๒๐๘๖๕๐๐๒๓๘	ครู	คศ.๓	๕๕๘,๒๔๐	-	๑๓๔,๔๐๐	๖๙๒,๖๔๐
		การฝึกและการจัดการกีฬา							(๔๖,๕๒๐X๑๒)		(๕,๖๐๐+๕,๖๐๐)X๑๒	เงินอุดหนุน
๑๐๘๗	นางสาวฉัตรวี หยงสตาร์	ค.บ.	๑๔๒๐๘๖๕๐๐๒๓๙	ครู	คศ.๓	๑๔๒๐๘๖๕๐๐๒๓๙	ครู	คศ.๓	๔๔๑,๒๔๐	-	๑๓๔,๔๐๐	๕๗๕,๖๔๐
		คณิตศาสตร์							(๓๖,๗๗๐X๑๒)		(๕,๖๐๐+๕,๖๐๐)X๑๒	เงินอุดหนุน
๑๐๘๘	นางสาวติลภา พรหมมี	ค.บ.	๑๔๒๐๘๖๕๐๐๒๔๐	ครู	คศ.๒	๑๔๒๐๘๖๕๐๐๒๔๐	ครู	คศ.๒	๓๗๖,๐๘๐	-	๔๒,๐๐๐	๔๑๘,๐๘๐
		การศึกษาพิเศษ							(๓๑,๓๔๐X๑๒)		(๓,๕๐๐X๑๒)	เงินอุดหนุน
๑๐๘๙	นางธมวดี สิ้นยัง	วท.ม.	๑๔๒๐๘๖๕๐๐๒๔๑	ครู	คศ.๒	๑๔๒๐๘๖๕๐๐๒๔๑	ครู	คศ.๒	๓๕๒,๔๔๐	-	๔๒,๐๐๐	๓๙๔,๔๔๐
		ฟิสิกส์							(๒๙,๓๗๐X๑๒)		(๓,๕๐๐X๑๒)	เงินอุดหนุน
๑๐๙๐	นางสาวมลธรารัตน์ ฤทธิชัย	วท.บ.	๑๔๒๐๘๖๕๐๐๒๔๒	ครู	คศ.๓	๑๔๒๐๘๖๕๐๐๒๔๒	ครู	คศ.๓	๔๗๕,๘๐๐	-	๑๓๔,๔๐๐	๖๑๐,๒๐๐
		วิทยาการคอมพิวเตอร์							(๓๙,๖๕๐X๑๒)		(๕,๖๐๐+๕,๖๐๐)X๑๒	เงินอุดหนุน
๑๐๙๑	นางบุปผา อิติประเสริฐ	ศศ.บ.	๑๔๒๐๘๖๕๐๐๒๔๓	ครู	คศ.๒	๑๔๒๐๘๖๕๐๐๒๔๓	ครู	คศ.๒	๓๓๗,๕๖๐	-	๔๒,๐๐๐	๓๗๙,๕๖๐
		ภาษาไทย							(๒๘,๑๓๐X๑๒)		(๓,๕๐๐X๑๒)	เงินอุดหนุน
๑๐๙๒	นางภัทลัญชน์ อุปรุภา	ค.บ.	๑๔๒๐๘๖๕๐๐๒๔๔	ครู	คศ.๓	๑๔๒๐๘๖๕๐๐๒๔๔	ครู	คศ.๓	๔๕๙,๔๘๐	-	๑๓๔,๔๐๐	๕๙๓,๘๘๐
		ภาษาไทย							(๓๘,๒๙๐X๑๒)		(๕,๖๐๐+๕,๖๐๐)X๑๒	เงินอุดหนุน

ที่	ชื่อ-สกุล	คุณวุฒิการศึกษา	กรอบอัตราเก่าเดิม			กรอบอัตรากำลังใหม่			เงินเดือน			หมายเหตุ
			เลขที่ตำแหน่ง	ตำแหน่ง	ระดับ	เลขที่ตำแหน่ง	ตำแหน่ง	ระดับ	เงินเดือน	เงินประจำตำแหน่ง	เงินค่าตอบแทน/เงินเพิ่มอื่นๆ	
๑๐๙๓	นางสาวณิชารีย์ นาวาแก้ว	วท.บ.	๑๔๒๐๘๖๕๐๐๒๔๕	ครู	คศ.๔	๑๔๒๐๘๖๕๐๐๒๔๕	ครู	คศ.๔	๕๗๖,๖๐๐	-	๒๓๗,๖๐๐	๘๑๔,๒๐๐
		ชีววิทยา							(๔๘,๐๕๐X๑๒)		(๙,๙๐๐+๕,๙๐๐)X๑๒	เงินอุดหนุน
๑๐๙๔	นางสิริพรรณ ไชยวรรณ	ศศ.บ.	๑๔๒๐๘๖๕๐๐๒๔๖	ครู	คศ.๓	๑๔๒๐๘๖๕๐๐๒๔๖	ครู	คศ.๓	๕๕๕,๔๘๐	-	๑๓๔,๔๐๐	๖๘๙,๘๘๐
		ภาษาอังกฤษเพื่อการสื่อสาร							(๔๖,๒๙๐X๑๒)		(๕,๖๐๐+๕,๖๐๐)X๑๒	เงินอุดหนุน
๑๐๙๕	นางนันทนาภรณ์ แก้วมณี	ค.บ.	๑๔๒๐๘๖๕๐๐๒๔๗	ครู	คศ.๓	๑๔๒๐๘๖๕๐๐๒๔๗	ครู	คศ.๓	๕๓๖,๘๘๐	-	๑๓๔,๔๐๐	๖๗๑,๒๘๐
		ดนตรีศึกษา (สากล)							(๔๔,๗๔๐X๑๒)		(๕,๖๐๐+๕,๖๐๐)X๑๒	เงินอุดหนุน
๑๐๙๖	นางสาวทิพย์ชาดา ณ นคร	ค.บ.	๑๔๒๐๘๖๕๐๐๒๔๘	ครู	คศ.๓	๑๔๒๐๘๖๕๐๐๒๔๘	ครู	คศ.๑	๒๖๙,๔๐๐	-	-	๒๖๙,๔๐๐
		ภาษาไทย							(๒๒,๔๕๐X๑๒)			เงินอุดหนุน
๑๐๙๗	นางโสภภาพรรณ ทองรอด	ค.บ.	๑๔๒๐๘๖๕๐๐๒๔๙	ครู	คศ.๓	๑๔๒๐๘๖๕๐๐๒๔๙	ครู	คศ.๓	๖๑๐,๐๘๐	-	๑๓๔,๔๐๐	๗๔๔,๔๘๐
		คณิตศาสตร์							(๕๐,๘๕๐X๑๒)		(๕,๖๐๐+๕,๖๐๐)X๑๒	เงินอุดหนุน
๑๐๙๘	นางสาวอังคณา นวลตุล	วท.บ.	๑๔๒๐๘๖๕๐๐๒๕๐	ครู	คศ.๑	๑๔๒๐๘๖๕๐๐๒๕๐	ครู	คศ.๑	๒๕๕,๓๖๐	-	-	๒๕๕,๓๖๐
		วิทยาศาสตร์การกีฬา							(๒๑,๒๘๐X๑๒)			เงินอุดหนุน
๑๐๙๙	นางสาวพรวิทย์ ทับเที่ยง	ค.บ.	๑๔๒๐๘๖๕๐๐๒๕๑	ครู	คศ.๓	๑๔๒๐๘๖๕๐๐๒๕๑	ครู	คศ.๓	๖๔๗,๕๒๐	-	๑๓๔,๔๐๐	๗๘๑,๙๒๐
		อุตสาหกรรมศิลป์							(๕๓,๙๖๐X๑๒)		(๕,๖๐๐+๕,๖๐๐)X๑๒	เงินอุดหนุน
๑๑๐๐	นายวีรยุทธ รุ่งมี	กศ.บ.	๑๔๒๐๘๖๕๐๐๒๕๒	ครู	คศ.๓	๑๔๒๐๘๖๕๐๐๒๕๒	ครู	คศ.๑	๒๓๐,๐๔๐	-	-	๒๓๐,๐๔๐
		สังคมศึกษา							(๑๙,๑๗๐X๑๒)			เงินอุดหนุน
๑๑๐๑	นางรัชฎา วีระวงศ์	ค.บ.	๑๔๒๐๘๖๕๐๐๒๕๓	ครู	คศ.๓	๑๔๒๐๘๖๕๐๐๒๕๓	ครู	คศ.๓	๖๗๔,๐๔๐	-	๑๓๔,๔๐๐	๘๐๘,๔๔๐
		คณิตศาสตร์							(๕๖,๑๗๐X๑๒)		(๕,๖๐๐+๕,๖๐๐)X๑๒	เงินอุดหนุน
๑๑๐๒	นางสาวอัจฉรา หนูวงษ์	ศษ.บ. (การจัดการเรียนรู้)	๑๔๒๐๘๖๕๐๐๒๕๔	ครู	-	๑๔๒๐๘๖๕๐๐๒๕๔	ครู	คศ.๑	๒๓๐,๕๒๐	-	-	๒๓๐,๕๒๐
		ภาษาอังกฤษศึกษา							(๑๙,๒๑๐X๑๒)			เงินอุดหนุน
๑๑๐๓	นางนันทยา จันทร์หอม	บธ.บ.	๑๔๒๐๘๖๕๐๐๒๕๕	ครู	คศ.๓	๑๔๒๐๘๖๕๐๐๒๕๕	ครู	คศ.๓	๕๕๕,๙๖๐	-	๑๓๔,๔๐๐	๖๙๐,๓๖๐
		คอมพิวเตอร์							(๔๖,๓๓๐X๑๒)		(๕,๖๐๐+๕,๖๐๐)X๑๒	เงินอุดหนุน
๑๑๐๔	นางสาววิภาคนัด สังข์ทอง	ค.บ.	๑๔๒๐๘๖๕๐๐๒๕๖	ครู	คศ.๓	๑๔๒๐๘๖๕๐๐๒๕๖	ครู	คศ.๓	๖๔๕,๓๖๐	-	๑๓๔,๔๐๐	๗๗๙,๗๖๐
		ภาษาไทย							(๕๓,๗๘๐X๑๒)		(๕,๖๐๐+๕,๖๐๐)X๑๒	เงินอุดหนุน
๑๑๐๕	นางวรรณวิมล บัวทอง	วท.บ.	๑๔๒๐๘๖๕๐๐๒๕๗	ครู	คศ.๓	๑๔๒๐๘๖๕๐๐๒๕๗	ครู	คศ.๓	๔๘๘,๕๒๐	-	๑๓๔,๔๐๐	๖๒๒,๙๒๐
		วิทยาศาสตร์ทั่วไป							(๔๐,๗๑๐X๑๒)		(๕,๖๐๐+๕,๖๐๐)X๑๒	เงินอุดหนุน
๑๑๐๖	นายธนภุต แสนพันธุ์	ค.บ.	๑๔๒๐๘๖๕๐๐๒๕๘	ครู	คศ.๓	๑๔๒๐๘๖๕๐๐๒๕๘	ครู	คศ.๔	๕๑๐,๙๖๐	-	๒๓๗,๖๐๐	๗๔๘,๕๖๐
		วิทยาศาสตร์ทั่วไป							(๔๒,๕๘๐X๑๒)		(๙,๙๐๐+๕,๙๐๐)X๑๒	เงินอุดหนุน
๑๑๐๗	นางสุภาวดี ประทีปแก้ว	ค.บ.	๑๔๒๐๘๖๕๐๐๒๕๙	ครู	คศ.๓	๑๔๒๐๘๖๕๐๐๒๕๙	ครู	คศ.๓	๕๕๕,๔๘๐	-	๑๓๔,๔๐๐	๗๑๙,๘๘๐
		คณิตศาสตร์							(๔๘,๗๙๐X๑๒)		(๕,๖๐๐+๕,๖๐๐)X๑๒	เงินอุดหนุน
๑๑๐๘	นางวีรวรรณ ชิตมน	กศ.บ.	๑๔๒๐๘๖๕๐๐๒๖๐	ครู	คศ.๓	๑๔๒๐๘๖๕๐๐๒๖๐	ครู	คศ.๓	๖๐๑,๙๒๐	-	๑๓๔,๔๐๐	๗๓๖,๓๒๐
		วิทยาศาสตร์-คณิตศาสตร์							(๕๐,๑๖๐X๑๒)		(๕,๖๐๐+๕,๖๐๐)X๑๒	เงินอุดหนุน
๑๑๐๙	นางสาวอุทัยทิพย์ จริงจิตร	ศศ.บ.	๑๔๒๐๘๖๕๐๐๒๖๑	ครู	คศ.๓	๑๔๒๐๘๖๕๐๐๒๖๑	ครู	คศ.๓	๕๖๕,๒๐๐	-	๑๓๔,๔๐๐	๖๙๙,๖๐๐
		ภาษาอังกฤษ							(๔๗,๑๐๐X๑๒)		(๕,๖๐๐+๕,๖๐๐)X๑๒	เงินอุดหนุน
๑๑๑๐	นางสาววีรณัฐ จิตรบุญ	ศษ.บ.	๑๔๒๐๘๖๕๐๐๒๖๒	ครู	คศ.๓	๑๔๒๐๘๖๕๐๐๒๖๒	ครู	คศ.๓	๕๖๔,๒๔๐	-	๑๓๔,๔๐๐	๖๙๘,๖๔๐
		นาฏศิลป์ไทย							(๔๗,๐๒๐X๑๒)		(๕,๖๐๐+๕,๖๐๐)X๑๒	เงินอุดหนุน
๑๑๑๑	นางนฤมล ยกถาวร	ค.บ.	๑๔๒๐๘๖๕๐๐๒๖๓	ครู	คศ.๓	๑๔๒๐๘๖๕๐๐๒๖๓	ครู	คศ.๓	๕๓๖,๒๘๐	-	๑๓๔,๔๐๐	๖๗๐,๖๘๐
		ศิลปศึกษา							(๔๔,๖๙๐X๑๒)		(๕,๖๐๐+๕,๖๐๐)X๑๒	เงินอุดหนุน

ที่	ชื่อ-สกุล	คุณวุฒิการศึกษา	กรอบอัตราเก่าเดิม			กรอบอัตราค่าใหม่			เงินเดือน			หมายเหตุ
			เลขที่ตำแหน่ง	ตำแหน่ง	ระดับ	เลขที่ตำแหน่ง	ตำแหน่ง	ระดับ	เงินเดือน	เงินประจำตำแหน่ง	เงินค่าตอบแทน/เงินเพิ่มอื่นๆ	
๑๑๑๒	นางดวงรัตน์ รื่นยู่ทธิ์	กศ.ม.	๑๔๒๐๘๖๕๐๐๒๖๔	ครู	คศ.๓	๑๔๒๐๘๖๕๐๐๒๖๔	ครู	คศ.๓	๖๓๘,๑๖๐	-	๑๓๔,๔๐๐	๗๗๖,๕๖๐
		พลศึกษา							(๕๓,๑๘๐X๑๒)		(๕,๖๐๐+๕,๖๐๐)X๑๒	เงินอุดหนุน
๑๑๑๓	นางสาวจุฑามาศ สุขสนาม	ค.บ.	๑๔๒๐๘๖๕๐๐๒๖๕	ครู	คศ.๓	๑๔๒๐๘๖๕๐๐๒๖๕	ครู	คศ.๓	๔๔๘,๓๒๐	-	๑๓๔,๔๐๐	๕๘๒,๗๒๐
		ภาษาไทย							(๓๗,๓๖๐X๑๒)		(๕,๖๐๐+๕,๖๐๐)X๑๒	เงินอุดหนุน
๑๑๑๔	นายสามารถ ไชยวรรณ	กศ.บ.	๑๔๒๐๘๖๕๐๐๒๖๖	ครู	คศ.๓	๑๔๒๐๘๖๕๐๐๒๖๖	ครู	คศ.๔	๕๕๕,๘๘๐	-	๒๓๗,๖๐๐	๗๙๓,๔๘๐
		สังคมศึกษา							(๔๕,๔๙๐X๑๒)		(๙,๙๐๐+๙,๙๐๐)X๑๒	เงินอุดหนุน
๑๑๑๕	นายอภิวัฒน์ ยุพาพิน	ศษ.บ.	๑๔๒๐๘๖๕๐๐๒๖๘	ครู	-	๑๔๒๐๘๖๕๐๐๒๖๘	ครู	คศ.๑	๒๘๕,๗๒๐	-	-	๒๘๕,๗๒๐
		ดนตรีศึกษาศิลปะไทยศึกษา							(๒๓,๘๑๐X๑๒)			เงินอุดหนุน
๑๑๑๖	นางสาววาสนา ไชยกัน	ค.บ.	๑๔๒๐๘๖๕๐๐๒๗๐	ครู	คศ.๓	๑๔๒๐๘๖๕๐๐๒๗๐	ครู	คศ.๓	๔๕๒,๐๔๐	-	๑๓๔,๔๐๐	๕๘๖,๔๔๐
		ภาษาอังกฤษ							(๓๗,๖๗๐X๑๒)		(๕,๖๐๐+๕,๖๐๐)X๑๒	เงินอุดหนุน
๑๑๑๗	-ว่าง-	-	๑๔๒๐๘๖๕๐๐๒๗๑	ครู	คศ.๒	๑๔๒๐๘๖๕๐๐๒๗๑	ครู	-	-	-	-	๐
												เงินอุดหนุน
๑๑๑๘	นางวิมลรัตน์ ช่วยหนู	ค.บ.	๑๔๒๐๘๖๕๐๐๒๗๒	ครู	คศ.๒	๑๔๒๐๘๖๕๐๐๒๗๒	ครู	คศ.๒	๔๑๕,๘๐๐	-	๔๒,๐๐๐	๔๕๗,๘๐๐
		ภาษาไทย							(๓๔,๖๕๐X๑๒)		(๓,๕๐๐X๑๒)	เงินอุดหนุน
๑๑๑๙	-ว่าง-	-	๑๔๒๐๘๖๕๐๐๒๗๓	ครู	คศ.๒	๑๔๒๐๘๖๕๐๐๒๗๓	ครู	-	-	-	-	๐
												เงินอุดหนุน
๑๑๒๐	นายอดิพันธ์ ชายอืด	ค.บ.	๑๔๒๐๘๖๕๐๐๒๗๔	ครู	คศ.๓	๑๔๒๐๘๖๕๐๐๒๗๔	ครู	คศ.๓	๔๑๘,๓๒๐	-	๑๓๔,๔๐๐	๕๕๒,๗๒๐
		ดนตรีศึกษา							(๓๔,๘๖๐X๑๒)		(๕,๖๐๐+๕,๖๐๐)X๑๒	เงินอุดหนุน
๑๑๒๑	นางสาวภรณ์ภัทร หัสดี	ค.บ.	๑๔๒๐๘๖๕๐๐๒๗๕	ครู	คศ.๓	๑๔๒๐๘๖๕๐๐๒๗๕	ครู	คศ.๓	๓๙๘,๖๔๐	-	๑๓๔,๔๐๐	๕๓๓,๐๔๐
		ภาษาไทย							(๓๓,๒๒๐X๑๒)		(๕,๖๐๐+๕,๖๐๐)X๑๒	เงินอุดหนุน
๑๑๒๒	-ว่าง-	-	๑๔๒๐๘๖๕๐๐๒๗๖	ครู	คศ.๓	๑๔๒๐๘๖๕๐๐๒๗๖	ครู	-	-	-	-	๐
												เงินอุดหนุน
๑๑๒๓	นางนริชภรณ์ สุตรักษ์	ศษ.บ.	๑๔๒๐๘๖๕๐๐๒๗๗	ครู	คศ.๓	๑๔๒๐๘๖๕๐๐๒๗๗	ครู	คศ.๓	๔๘๐,๑๒๐	-	๑๓๔,๔๐๐	๖๑๔,๕๒๐
		ภาษาไทย							(๔๐,๐๑๐X๑๒)		(๕,๖๐๐+๕,๖๐๐)X๑๒	เงินอุดหนุน
๑๑๒๔	นางกริพร ระวีวงศ์	ค.บ.	๑๔๒๐๘๖๕๐๐๒๘๑	ครู	คศ.๓	๑๔๒๐๘๖๕๐๐๒๘๑	ครู	คศ.๓	๔๘๕,๔๐๐	-	๑๓๔,๔๐๐	๖๑๙,๘๐๐
		วิทยาศาสตร์ทั่วไป							(๔๐,๔๕๐X๑๒)		(๕,๖๐๐+๕,๖๐๐)X๑๒	เงินอุดหนุน
๑๑๒๕	นางสาวจิตติมา ปัญญาโชติกุล	บธ.บ.	๑๔๒๐๘๖๕๐๐๒๘๒	ครู	คศ.๓	๑๔๒๐๘๖๕๐๐๒๘๒	ครู	คศ.๓	๔๔๐,๔๐๐	-	๑๓๔,๔๐๐	๕๗๔,๘๐๐
		คอมพิวเตอร์ธุรกิจ							(๓๖,๗๐๐X๑๒)		(๕,๖๐๐+๕,๖๐๐)X๑๒	เงินอุดหนุน
๑๑๒๖	นางสิริภัทร สนั่นแสง	ค.บ.	๑๔๒๐๘๖๕๐๐๒๘๓	ครู	คศ.๓	๑๔๒๐๘๖๕๐๐๒๘๓	ครู	คศ.๓	๔๘๐,๒๔๐	-	๑๓๔,๔๐๐	๖๑๔,๖๔๐
		อุตสาหกรรมศิลป์							(๔๐,๐๒๐X๑๒)		(๕,๖๐๐+๕,๖๐๐)X๑๒	เงินอุดหนุน
๑๑๒๗	-ว่าง-	-	๑๔๒๐๘๖๕๐๐๒๘๔	ครู	-	๑๔๒๐๘๖๕๐๐๒๘๔	ครู	-	-	-	-	๐
												ว่างเดิม/เงินอุดหนุน
๑๑๒๘	นายกิตติ รักราวี	กศ.บ.	๑๔๒๐๘๖๕๐๐๒๘๖	ครู	คศ.๓	๑๔๒๐๘๖๕๐๐๒๘๖	ครู	คศ.๓	๖๒๖,๔๐๐	-	๑๓๔,๔๐๐	๗๖๐,๘๐๐
		พลศึกษา							(๕๐,๒๐๐X๑๒)		(๕,๖๐๐+๕,๖๐๐)X๑๒	เงินอุดหนุน
๑๑๒๙	นางสาวฉัตรสุนิภรณ์ คงปาน	กศ.บ.	๑๔๒๐๘๖๕๐๐๒๘๗	ครู	-	๑๔๒๐๘๖๕๐๐๒๘๗	ครู	คศ.๑	๒๒๒,๗๒๐	-	-	๒๒๒,๗๒๐
		สังคมศึกษา							(๑๘,๕๖๐X๑๒)			เงินอุดหนุน
๑๑๓๐	-ว่าง-	-	๑๔๒๐๘๖๕๐๐๒๘๘	ครู	คศ.๓	๑๔๒๐๘๖๕๐๐๒๘๘	ครู	-	-	-	-	๐
												ว่างเดิม/เงินอุดหนุน

ที่	ชื่อ-สกุล	คุณวุฒิการศึกษา	กรอบอัตราเก่าเดิม			กรอบอัตรากำลังใหม่			เงินเดือน			หมายเหตุ
			เลขที่ตำแหน่ง	ตำแหน่ง	ระดับ	เลขที่ตำแหน่ง	ตำแหน่ง	ระดับ	เงินเดือน	เงินประจำตำแหน่ง	เงินค่าตอบแทน/เงินเพิ่มอื่นๆ	
๑๑๕๐	นางสาวรณขุ ลิ้มมณี	ค.บ.	๑๔๒๐๘๖๕๐๐๒๖๗	ครู	คศ.๓	๑๔๒๐๘๖๕๐๐๒๖๗	ครู	คศ.๓	๔๙๔,๖๔๐	-	๑๓๔,๔๐๐	๖๒๙,๐๔๐
		การศึกษาปฐมวัย							(๔๑,๒๒๐X๑๒)		(๕,๖๐๐+๕,๖๐๐)X๑๒	เงินอุดหนุน
๑๑๕๑	นางสุภาพร ชายอิด	ค.บ.	๑๔๒๐๘๖๕๐๐๒๖๙	ครู	คศ.๓	๑๔๒๐๘๖๕๐๐๒๖๙	ครู	คศ.๓	๔๘๙,๐๐๐	-	๑๓๔,๔๐๐	๖๒๓,๔๐๐
		การศึกษาปฐมวัย							(๔๐,๗๕๐X๑๒)		(๕,๖๐๐+๕,๖๐๐)X๑๒	เงินอุดหนุน
๑๑๕๒	-ว่าง-	-	๑๔๒๐๘๖๕๐๐๒๗๘	ครู	คศ.๓	๑๔๒๐๘๖๕๐๐๒๗๘	ครู	-	-	-	-	๐
												ว่างเดิม/เงินอุดหนุน
๑๑๕๓	นางงกมล ลูกเซ็น	ค.บ.	๑๔๒๐๘๖๕๐๐๒๗๙	ครู	คศ.๓	๑๔๒๐๘๖๕๐๐๒๗๙	ครู	คศ.๓	๔๘๓,๐๐๐	-	๑๓๔,๔๐๐	๖๑๗,๔๐๐
		การศึกษาปฐมวัย							(๔๐,๒๕๐X๑๒)		(๕,๖๐๐+๕,๖๐๐)X๑๒	เงินอุดหนุน
๑๑๕๔	นางศรณี กิจสมพร	ค.บ.	๑๔๒๐๘๖๕๐๐๒๘๐	ครู	คศ.๓	๑๔๒๐๘๖๕๐๐๒๘๐	ครู	คศ.๓	๔๒๔,๙๒๐	-	๑๓๔,๔๐๐	๕๕๙,๓๒๐
		การศึกษาปฐมวัย							(๓๕,๘๑๐X๑๒)		(๕,๖๐๐+๕,๖๐๐)X๑๒	เงินอุดหนุน
๑๑๕๕	นางสาวปรานิต สมบัติทอง	ค.บ.	๑๔๒๐๘๖๕๐๐๒๘๕	ครู	คศ.๑	๑๔๒๐๘๖๕๐๐๒๘๕	ครู	คศ.๒	๓๐๒,๕๒๐	-	๔๒,๐๐๐	๓๔๔,๕๒๐
		การศึกษาปฐมวัย							(๒๕,๒๑๐X๑๒)		(๓,๕๐๐X๑๒)	เงินอุดหนุน
	ลูกจ้างประจำ											
๑๑๕๖	นายดำริ เงินสี	ป.๔	๙๐๖-๔	ภารโรง	-	๙๐๖-๔	ภารโรง	-	๒๕๒,๑๒๐	-	๕,๐๔๐	๒๕๗,๑๖๐
									(๒๑,๐๑๐X๑๒)		(๔๒๐X๑๒)	ยุบเลิก ปี ๖๘/เงินอุดหนุน
	พนักงานจ้างตามภารกิจ											
๑๑๕๗	นางสาวศิริพันธ์ สุนทรนนท์	ศษ.ม.	-	ผู้ช่วยครู	-	-	ผู้ช่วยครูผู้ช่วย	-	๓๐๙,๘๔๐	-	-	๓๐๙,๘๔๐
		การบริหารการศึกษา							(๒๕,๘๒๐X๑๒)			
๑๑๕๘	น.ส.ศรธรรม สหายทองแท้	ศศ.บ.	-	ผู้ช่วยครู	-	-	ผู้ช่วยครูผู้ช่วย	-	๓๑๐,๙๒๐	-	-	๓๑๐,๙๒๐
		นาฏศิลป์และการละคร							(๒๕,๙๑๐X๑๒)			
๑๑๕๙	-ว่าง-	-	-	ผู้ช่วยครู	-	-	ผู้ช่วยครูผู้ช่วย	-	๑๘๐,๐๐๐	-	-	๑๘๐,๐๐๐
									(๑๕,๐๐๐X๑๒)			
๑๑๖๐	นางสาวจรีพร ทองอินทราช	ศศ.บ.	-	ผู้ช่วยครู	-	-	ผู้ช่วยครูผู้ช่วย	-	๒๐๔,๔๘๐	-	-	๒๐๔,๔๘๐
		ภาษา การสื่อสารและธุรกิจ							(๑๗,๐๔๐X๑๒)			
๑๑๖๑	นางสาวปิยาพัชร พนมรักษ์	ค.บ.	-	ผู้ช่วยครู	-	-	ผู้ช่วยครูผู้ช่วย	-	๒๐๒,๕๖๐	-	-	๒๐๒,๕๖๐
		คณิตศาสตร์							(๑๖,๘๘๐X๑๒)			
๑๑๖๒	นายอรุณ ทองสม	ค.บ.	-	ผู้ช่วยครู	-	-	ผู้ช่วยครูผู้ช่วย	-	๒๓๘,๒๐๐	-	-	๒๓๘,๒๐๐
		คอมพิวเตอร์ศึกษา							(๑๙,๘๕๐X๑๒)			
๑๑๖๓	นางสาวศรีัญญา แสงวิสุทธิ	ค.บ.	-	ผู้ช่วยครู	-	-	ผู้ช่วยครูผู้ช่วย	-	๒๒๒,๔๘๐	-	-	๒๒๒,๔๘๐
		การประถมศึกษา							(๑๘,๕๔๐X๑๒)			
๑๑๖๔	นายฤกษ์ธรรม แก้วน้อย	ศศ.ม.	-	ผู้ช่วยครู	-	-	ผู้ช่วยครูผู้ช่วย	-	๓๐๓,๘๔๐	-	-	๓๐๓,๘๔๐
		นโยบายและการวางแผนสังคม							(๒๕,๓๒๐X๑๒)			
๑๑๖๕	-ว่าง-	-	-	ผู้ช่วยครู	-	-	ผู้ช่วยครูผู้ช่วย	-	๑๘๐,๐๐๐	-	-	๑๘๐,๐๐๐
									(๑๕,๐๐๐X๑๒)			
๑๑๖๖	นางปวีณา แก้วห้าประการ	ค.บ.	-	ผู้ช่วยครู	-	-	ผู้ช่วยครูผู้ช่วย	-	๒๙๗,๘๔๐	-	-	๒๙๗,๘๔๐
		การศึกษาปฐมวัย							(๒๔,๘๒๐X๑๒)			
๑๑๖๗	นางสาวจตุติมา ทองนพรัตน์	ศษ.บ	-	ผู้ช่วยครู	-	-	ผู้ช่วยครูผู้ช่วย	-	๒๕๕,๓๖๐	-	-	๒๕๕,๓๖๐
		การศึกษาปฐมวัย							(๒๑,๒๘๐X๑๒)			

ที่	ชื่อ-สกุล	คุณวุฒิการศึกษา	กรอบอัตราเก่าเดิม			กรอบอัตราเก่าใหม่			เงินเดือน			หมายเหตุ
			เลขที่ตำแหน่ง	ตำแหน่ง	ระดับ	เลขที่ตำแหน่ง	ตำแหน่ง	ระดับ	เงินเดือน	เงินประจำตำแหน่ง	เงินค่าตอบแทน/เงินเพิ่มอื่นๆ	
๑๑๖๘	นางรจจา อุตสาหะ	บธ.บ. บริหารทรัพยากรมนุษย์	๑๐๙๗-๕	ผช.จพง.การเงินและบัญชี	-	๑๐๙๗-๕	ผช.จพง.การเงินและบัญชี	-	๒๐๒,๔๔๐ (๑๖,๘๗๐x๑๒)	-	-	๘๙,๖๔๐ เงินอุดหนุน+สมทบ
๑๑๖๙	นางสาววิไลลักษณ์ สารวัตร	บธ.บ. การบัญชี	๒๐๗๙-๕	ผช.จพง.การเงินและบัญชี	-	๒๐๗๙-๕	ผช.จพง.การเงินและบัญชี	-	๒๖๙,๒๐๐ (๑๔,๑๐๐x๑๒)	-	-	๕๖,๔๐๐ เงินอุดหนุน+สมทบ
๑๑๗๐	นางวรรณวิษา เทพนวล	บธ.บ. การตลาด	๒๓๙๙-๕	ผช.จพง.ธุรการ	-	๒๓๙๙-๕	ผช.จพง.ธุรการ	-	๒๗๕,๐๘๐ (๑๔,๕๙๐x๑๒)	-	-	๖๒,๒๘๐ เงินอุดหนุน+สมทบ
๑๑๗๑	นายธนธิป คล้ายเถาว์	ปวส. อาหารและโภชนาการ	๒๘๒๙-๕	ผช.โภชนาการ	-	๒๘๒๙-๕	ผช.โภชนาการ	-	๒๒๗,๐๘๐ (๑๐,๕๙๐x๑๒)	-	-	๑๔,๒๘๐ เงินอุดหนุน+สมทบ
	-ว่าง-	-	-	แม่ครัว	-	-	-	-	-	-	-	๐ ยิบเล็ก
๑๑๗๒	น.ส.ปรียะดา แม่นเหมือน	ม.๓	-	แม่ครัว	-	-	แม่ครัว	-	๑๓๐,๙๒๐ (๑๐,๙๑๐x๑๒)	-	-	๑๓๐,๙๒๐ ยิบเล็ก
	-ว่าง-	-	-	แม่ครัว	-	-	-	-	-	-	-	๐ ยิบเล็ก
	พนักงานจ้างทั่วไป											
๑๑๗๓	นายสมเกียรติ จิระพัฒน์พันธ์	-	-	พจน.ขับรถยนต์ ทะเบียน นข ๒๙๓๒ ตรัง รถมอเตอร์	-	-	พจน.ขับรถยนต์ ทะเบียน นข ๒๙๓๒ ตรัง รถมอเตอร์	-	๑๐๘,๐๐๐ (๙,๐๐๐x๑๒)	-	-	๑๐๘,๐๐๐
๑๑๗๔	นางสาวสุนันทา นีวัต	ปวส.	-	แม่ครัว	-	-	แม่ครัว	-	๑๐๘,๐๐๐ (๙,๐๐๐x๑๒)	-	-	๑๐๘,๐๐๐
๑๑๗๕	นายสมยศ โพธิ์วิจิตร	ม.๖	๙๔๘-๔(พ)	การโรง		๙๔๘-๔(พ)	การโรง		๑๐๘,๐๐๐ (๙,๐๐๐x๑๒)	-	-	๑๐๘,๐๐๐ เงินอุดหนุน
๑๑๗๖	นายนราธร พุกลอย	-	๑๕๐-๔(พ)	การโรง		๑๕๐-๔(พ)	การโรง		๑๐๘,๐๐๐ (๙,๐๐๐x๑๒)	-	-	๑๐๘,๐๐๐ เงินอุดหนุน
๑๑๗๗	-ว่าง-	-	-	-		๙๐๖-๔(พ)	การโรง		๑๐๘,๐๐๐ (๙,๐๐๐x๑๒)	-	-	๑๐๘,๐๐๐ กำหนดเพิ่ม ปี ๖๘/เงินอุดหนุน
๑๑๗๘	นางพิกุล เพชรสวัสดิ์	ม.๓	-	การโรง		-	การโรง		๑๐๘,๐๐๐ (๙,๐๐๐x๑๒)	-	-	๑๐๘,๐๐๐
๑๑๗๙	นายประทีป นวลน้อย	ป.๖	-	ยาม		-	ยาม		๑๐๘,๐๐๐ (๙,๐๐๐x๑๒)	-	-	๑๐๘,๐๐๐
	โรงเรียนเทศบาล ๗ (วัดประสิทธิ์ชัย)											
	งานจัดการศึกษาระดับภาคบังคับ											
๑๑๘๐	นางปัญจมน ชุมคช	-	๑๔๒๐๘๕๕๐๐๒๙๒	ผอ.สค.	คศ.๓	๑๔๒๐๘๕๕๐๐๒๙๒	ผอ.สค.	-	-	-	-	๐ เงินอุดหนุน
๑๑๘๑	นายพรชัย จริ่งจิตร	บธ.บ. คอมพิวเตอร์ธุรกิจ	๑๔๒๐๘๖๕๐๐๒๙๓	ครู	คศ.๑	๑๔๒๐๘๖๕๐๐๒๙๓	ครู	คศ.๒	๓๔๗,๒๘๐ (๒๘,๙๔๐x๑๒)	-	๔๒,๐๐๐ (๓,๕๐๐x๑๒)	๓๘๙,๒๘๐ เงินอุดหนุน
๑๑๘๒	นางอัญชลี ไชยรัตน์	ค.บ. วิทยาศาสตร์ทั่วไป	๑๔๒๐๘๖๕๐๐๒๙๔	ครู	คศ.๓	๑๔๒๐๘๖๕๐๐๒๙๔	ครู	คศ.๓	๖๖๕,๐๔๐ (๕๕,๔๒๐x๑๒)	-	๑๓๔,๔๐๐ (๕,๖๐๐+๕,๖๐๐)x๑๒	๗๙๙,๔๔๐ เงินอุดหนุน
๑๑๘๓	นางพิมพ์ทิพย์ คงแก้ว	ศศ.บ. โสตทัศนศึกษา	๑๔๒๐๘๖๕๐๐๒๙๕	ครู	คศ.๓	๑๔๒๐๘๖๕๐๐๒๙๕	ครู	คศ.๓	๕๙๙,๐๔๐ (๔๙,๙๒๐x๑๒)	-	๑๓๔,๔๐๐ (๕,๖๐๐+๕,๖๐๐)x๑๒	๗๓๓,๔๔๐ เงินอุดหนุน

ที่	ชื่อ-สกุล	คุณวุฒิการศึกษา	กรอบอัตราเก่าเดิม			กรอบอัตราค่าใหม่			เงินเดือน			หมายเหตุ	
			เลขที่ตำแหน่ง	ตำแหน่ง	ระดับ	เลขที่ตำแหน่ง	ตำแหน่ง	ระดับ	เงินเดือน	เงินประจำตำแหน่ง	เงินค่าตอบแทน/เงินเพิ่มอื่นๆ		
๑๑๘๔	นางสาววารุณี แสงสว่าง	ค.บ. ภาษาอังกฤษ	๑๔๒๐๘๖๕๐๐๒๙๖	ครู	คศ.๓	๑๔๒๐๘๖๕๐๐๒๙๖	ครู	คศ.๓	๔๕๙,๘๔๐ (๓๘,๓๒๐X๑๒)	-	๑๓๔,๔๐๐ (๕,๖๐๐+๕,๖๐๐)X๑๒	๕๙๔,๒๔๐ เงินอุดหนุน	
๑๑๘๕	น.ส.กฤษฐ์ธีรา สรรเกียรติกุล	ศศ.บ. ภาษาไทย	๑๔๒๐๘๖๕๐๐๒๙๗	ครู	คศ.๓	๑๔๒๐๘๖๕๐๐๒๙๗	ครู	คศ.๓	๔๘๙,๘๘๐ (๔๐,๗๙๐X๑๒)	-	๑๓๔,๔๐๐ (๕,๖๐๐+๕,๖๐๐)X๑๒	๖๒๓,๘๘๐ เงินอุดหนุน	
๑๑๘๖	นางจตุพร ทองเยาว์	ค.บ. การประถมศึกษา	๑๔๒๐๘๖๕๐๐๒๙๙	ครู	คศ.๓	๑๔๒๐๘๖๕๐๐๒๙๙	ครู	คศ.๓	๖๗๙,๘๐๐ (๕๖,๖๕๐X๑๒)	-	๑๓๔,๔๐๐ (๕,๖๐๐+๕,๖๐๐)X๑๒	๘๑๔,๒๐๐ เงินอุดหนุน	
๑๑๘๗	นางสาวบุณย์ภักดิ์ คำทอง	กศ.บ. คณิตศาสตร์	๑๔๒๐๘๖๕๐๐๓๐๐	ครู	คศ.๓	๑๔๒๐๘๖๕๐๐๓๐๐	ครู	คศ.๓	๔๖๕,๘๔๐ (๓๘,๘๒๐X๑๒)	-	๑๓๔,๔๐๐ (๕,๖๐๐+๕,๖๐๐)X๑๒	๖๐๐,๒๔๐ เงินอุดหนุน	
๑๑๘๘	นางกนกพร มากมูล	ค.บ. ภาษาไทย	๑๔๒๐๘๖๕๐๐๓๐๑	ครู	คศ.๓	๑๔๒๐๘๖๕๐๐๓๐๑	ครู	คศ.๓	๕๙๗,๙๖๐ (๔๙,๘๓๐X๑๒)	-	๑๓๔,๔๐๐ (๕,๖๐๐+๕,๖๐๐)X๑๒	๗๓๒,๓๖๐ เงินอุดหนุน	
งานจัดการศึกษาระดับปฐมวัย													
๑๑๘๙	น.ส.จิตติมาทิพย์ บุญยะผลิก	ค.บ. การศึกษาปฐมวัย	๑๔๒๐๘๖๕๐๐๓๐๒	ครู	คศ.๓	๑๔๒๐๘๖๕๐๐๓๐๒	ครู	คศ.๓	๔๔๗,๖๐๐ (๓๗,๓๐๐X๑๒)	-	๑๓๔,๔๐๐ (๕,๖๐๐+๕,๖๐๐)X๑๒	๕๘๒,๐๐๐ เงินอุดหนุน	
๑๑๙๐	นางสายสุนีย์ สุระกุล	ค.บ. การศึกษาปฐมวัย	๑๔๒๐๘๖๕๐๐๓๐๓	ครู	คศ.๓	๑๔๒๐๘๖๕๐๐๓๐๓	ครู	คศ.๓	๔๘๗,๗๖๐ (๔๐,๒๓๐X๑๒)	-	๑๓๔,๔๐๐ (๕,๖๐๐+๕,๖๐๐)X๑๒	๖๒๑,๑๖๐ เงินอุดหนุน	
พนักงานจ้างตามภารกิจ													
	-ว่าง-	-	-	ผู้ช่วยครู	-	-	-	-	-	-	-	-	ยิบเล็ก
๑๑๙๑	นางสุวรรณี ยิ่งเจริญ	ค.บ. การศึกษาปฐมวัย	-	ผู้ช่วยครู	-	-	ผู้ช่วยครูผู้ช่วย	-	๒๒๓,๖๘๐ (๑๘,๖๔๐X๑๒)	-	-	๒๒๓,๖๘๐	
๑๑๙๒	นางสาวสุพัทธราตี มากเขียว	บธ.บ. การเงิน	๑๐๙๘-๕	ผช.จพง.การเงินและบัญชี	-	๑๐๙๘-๕	ผช.จพง.การเงินและบัญชี	-	๑๘๑,๘๐๐ (๑๕,๑๕๐X๑๒)	-	-	๖๙,๐๐๐ เงินอุดหนุน+สมทบ	
๑๑๙๓	นางสาวรัตนา พะยัติ	ศศ.บ. เศรษฐศาสตร์สหกรณ์	-	แม่ครัว	-	-	แม่ครัว	-	๑๕๑,๐๘๐ (๑๒,๕๙๐X๑๒)	-	-	๑๕๑,๐๘๐	
พนักงานจ้างทั่วไป													
๑๑๙๔	นายพิพัฒน์ รัชกุล	ป.๔	๑๔๙-๔(พ)	ภารโรง	-	๑๔๙-๔(พ)	ภารโรง	-	๑๐๘,๐๐๐ (๙,๐๐๐X๑๒)	-	-	๑๐๘,๐๐๐ เงินอุดหนุน	
๑๑๙๕	นายอรุณพงษ์ คงชัย	-	-	พนักงานขับรถยนต์ กบ ๒๑๙๗ ตรัง	-	-	พนักงานขับรถยนต์ กบ ๒๑๙๗ ตรัง	-	๑๐๘,๐๐๐ (๙,๐๐๐X๑๒)	-	-	๑๐๘,๐๐๐	
โรงเรียนเทศบาล ๔ (อนุบาลพื้นที่เป็นจริง)													
งานจัดการศึกษาระดับภาคบังคับ													
๑๑๙๖	นายอภิรักษ์ นาคฤทธิ์	ศษ.ม. การบริหารการศึกษา	๑๔๒๐๘๕๕๐๐๓๐๔	ผอ.สอ.	คศ.๔	๑๔๒๐๘๕๕๐๐๓๐๔	ผอ.สอ.	คศ.๔	๗๐๓,๓๒๐ (๕๘,๖๑๐X๑๒)	-	๒๓๗,๖๐๐ (๙,๙๐๐+๙,๙๐๐)X๑๒	๙๔๐,๙๒๐ เงินอุดหนุน	
๑๑๙๗	-ว่าง-	-	-	รองผู้อำนวยการสถานศึกษา*	-	-	รองผู้อำนวยการสถานศึกษา*	-	-	-	-	๐	
๑๑๙๘	-ว่าง-	-	-	-	-	-	รองผู้อำนวยการสถานศึกษา*	-	-	-	-	กำหนดเพิ่ม	
เงินอุดหนุน/การสรรหาตำแหน่งดังกล่าวให้กระทำได้ ก็ต่อเมื่อได้รับแจ้งการจัดสรรงบประมาณจากสำนักงานประมาณแล้ว													
๑๑๙๙	-ว่าง-	-	๑๔๒๐๘๖๕๐๐๑๐๔	ครู	คศ.๓	๑๔๒๐๘๖๕๐๐๑๐๔	ครู	-	-	-	-	๐ เงินอุดหนุน	

ที่	ชื่อ-สกุล	คุณวุฒิการศึกษา	กรอบอัตราเก่าเดิม			กรอบอัตราค่าจ้างใหม่			เงินเดือน			หมายเหตุ
			เลขที่ตำแหน่ง	ตำแหน่ง	ระดับ	เลขที่ตำแหน่ง	ตำแหน่ง	ระดับ	เงินเดือน	เงินประจำตำแหน่ง	เงินค่าตอบแทน/เงินเพิ่มอื่นๆ	
๑๒๐๐	นางสาวรุตติมา เวชการ	ศศ.บ.	๑๔๒๐๘๖๕๐๐๑๐๘	ครู	คศ.๒	๑๔๒๐๘๖๕๐๐๑๐๘	ครู	คศ.๒	๓๗๖,๕๖๐	-	๔๒,๐๐๐	๔๑๘,๕๖๐
		นาฏยศิลป์							(๓๑,๓๘๐X๑๒)		(๓,๕๐๐X๑๒)	เงินอุดหนุน
๑๒๐๑	-ว่าง-	-	-	-	-	๑๔๒๐๘๖๕๐๐๑๐๘	ครู	-	-	-	-	๐
												ตัดโอนจาก รร.ท.๓/เงินอุดหนุน
๑๒๐๒	นางพรกมล พานิชกรณี	ค.บ.	๑๔๒๐๘๖๕๐๐๑๐๗	ครู	คศ.๔	๑๔๒๐๘๖๕๐๐๑๐๗	ครู	คศ.๔	๖๕๗,๐๐๐	-	๒๓๗,๖๐๐	๘๙๔,๖๐๐
		สุศึกษา							(๕๔,๗๕๐X๑๒)		(๙,๙๐๐+๙,๙๐๐)X๑๒	เงินอุดหนุน
๑๒๐๓	นายบัณฑิต ธิวิลเวทิน	ศศ.บ.	๑๔๒๐๘๖๕๐๐๑๐๒	ครู	คศ.๓	๑๔๒๐๘๖๕๐๐๑๐๒	ครู	คศ.๓	๔๕๒,๙๒๐	-	๑๓๔,๔๐๐	๕๘๗,๓๒๐
		จิตวิทยาและการแนะแนว							(๓๖,๙๑๐X๑๒)		(๕,๖๐๐+๕,๖๐๐)X๑๒	เงินอุดหนุน
๑๒๐๔	นายอนุรักษ์ คงอินทร์	วท.บ.	๑๔๒๐๘๖๕๐๐๑๐๔	ครู	คศ.๑	๑๔๒๐๘๖๕๐๐๑๐๔	ครู	คศ.๒	๓๒๑,๘๔๐	-	๔๒,๐๐๐	๓๖๓,๘๔๐
		ฟิสิกส์							(๒๖,๘๒๐X๑๒)		(๓,๕๐๐X๑๒)	เงินอุดหนุน
๑๒๐๕	นางสาวนารัตน์ ตรังรัฐพิทย	ศศ.บ.	๑๔๒๐๘๖๕๐๐๑๐๗	ครู	-	๑๔๒๐๘๖๕๐๐๑๐๗	ครู	คศ.๑	๒๘๑,๔๐๐	-	-	๒๘๑,๔๐๐
		ภาษาไทย							(๒๓,๔๕๐X๑๒)			เงินอุดหนุน
๑๒๐๖	นางสาวนารัตน์ นานข้า	กศ.บ.	๑๔๒๐๘๖๕๐๐๒๒๐	ครู	-	๑๔๒๐๘๖๕๐๐๒๒๐	ครู	คศ.๑	๒๒๒,๔๘๐	-	-	๒๒๒,๔๘๐
		การวัดและประเมินทางการศึกษา							(๑๘,๕๔๐X๑๒)			เงินอุดหนุน
๑๒๐๗	นางสาวใจเพชร พิศพัทธ์	กศ.บ.	๑๔๒๐๘๖๕๐๐๒๒๔	ครู	คศ.๑	๑๔๒๐๘๖๕๐๐๒๒๔	ครู	คศ.๑	๒๕๑,๒๘๐	-	-	๒๕๑,๒๘๐
		วิทยาศาสตร์-เคมี							(๒๐,๙๔๐X๑๒)			เงินอุดหนุน
๑๒๐๘	นางสาวลัดดาวัลย์ โธ่งแสง	ค.บ.	๑๔๒๐๘๖๕๐๐๒๒๕	ครู	คศ.๓	๑๔๒๐๘๖๕๐๐๒๒๕	ครู	คศ.๓	๔๓๙,๐๘๐	-	๑๓๔,๔๐๐	๕๗๓,๔๘๐
		การประถมศึกษา							(๓๖,๕๙๐X๑๒)		(๕,๖๐๐+๕,๖๐๐)X๑๒	เงินอุดหนุน
๑๒๐๙	นางสาวอมรพร ชิโฮ	ค.อ.ม.	๑๔๒๐๘๖๕๐๐๓๐๕	ครู	คศ.๓	๑๔๒๐๘๖๕๐๐๓๐๕	ครู	คศ.๓	๕๐๓,๖๔๐	-	๑๓๔,๔๐๐	๖๓๘,๐๔๐
		เทคโนโลยีคอมพิวเตอร์							(๔๑,๙๗๐X๑๒)		(๕,๖๐๐+๕,๖๐๐)X๑๒	เงินอุดหนุน
๑๒๑๐	นางสาวปิยะวรรณ ชูนสั้น	ค.บ.	๑๔๒๐๘๖๕๐๐๓๐๖	ครู	คศ.๒	๑๔๒๐๘๖๕๐๐๓๐๖	ครู	คศ.๒	๓๖๘,๒๘๐	-	๔๒,๐๐๐	๔๑๐,๒๘๐
		ประถมศึกษา							(๓๐,๖๙๐X๑๒)		(๓,๕๐๐X๑๒)	เงินอุดหนุน
๑๒๑๑	นายธนาภรณ์ พิณพาศย์	ศศ.บ.	๑๔๒๐๘๖๕๐๐๓๐๗	ครู	คศ.๓	๑๔๒๐๘๖๕๐๐๓๐๗	ครู	คศ.๓	๕๔๔,๖๘๐	-	๑๓๔,๔๐๐	๖๗๙,๐๘๐
		ภาษาอังกฤษ							(๔๕,๓๙๐X๑๒)		(๕,๖๐๐+๕,๖๐๐)X๑๒	เงินอุดหนุน
๑๒๑๒	นายภาณุพงษ์ คงเอียด	ศิลปศาสตรบัณฑิต	๑๔๒๐๘๖๕๐๐๓๐๘	ครู	คศ.๑	๑๔๒๐๘๖๕๐๐๓๐๘	ครู	คศ.๑	๒๕๖,๐๘๐	-	-	๒๕๖,๐๘๐
		ภาษาอังกฤษ							(๒๑,๓๔๐X๑๒)			เงินอุดหนุน
๑๒๑๓	นางอมรรัตน์ วัชรินทร์	ศษ.ม.	๑๔๒๐๘๖๕๐๐๓๐๙	ครู	คศ.๓	๑๔๒๐๘๖๕๐๐๓๐๙	ครู	คศ.๓	๕๓๖,๘๘๐	-	๑๓๔,๔๐๐	๖๗๑,๒๘๐
		คณิตศาสตร์							(๔๔,๗๕๐X๑๒)		(๕,๖๐๐+๕,๖๐๐)X๑๒	เงินอุดหนุน
๑๒๑๔	นางสาวกนิษฐา ข้าเกลี้ยง	ค.บ.	๑๔๒๐๘๖๕๐๐๓๑๐	ครู	คศ.๑	๑๔๒๐๘๖๕๐๐๓๑๐	ครู	คศ.๑	๓๐๑,๐๘๐	-	-	๓๐๑,๐๘๐
		สังคมศึกษา							(๒๕,๐๙๐X๑๒)			เงินอุดหนุน
๑๒๑๕	น.ส.ณัตติยา วงศ์ราทิพย์	กศ.บ.	๑๔๒๐๘๖๕๐๐๓๑๒	ครู	คศ.๓	๑๔๒๐๘๖๕๐๐๓๑๒	ครู	คศ.๓	๖๓๑,๒๐๐	-	๑๓๔,๔๐๐	๗๖๕,๖๐๐
		สังคมศึกษา							(๕๒,๖๐๐X๑๒)		(๕,๖๐๐+๕,๖๐๐)X๑๒	เงินอุดหนุน
๑๒๑๖	นางสาวภัทราภรณ์ เศษคง	ครุศาสตรบัณฑิต	๑๔๒๐๘๖๕๐๐๓๑๔	ครู	คศ.๑	๑๔๒๐๘๖๕๐๐๓๑๔	ครู	คศ.๑	๒๕๙,๔๔๐	-	-	๒๕๙,๔๔๐
		ภาษาไทย							(๒๑,๖๒๐X๑๒)			เงินอุดหนุน
๑๒๑๗	นางประไพ พรหมกต	ค.บ.	๑๔๒๐๘๖๕๐๐๓๑๑	ครู	คศ.๑	๑๔๒๐๘๖๕๐๐๓๑๑	ครู	คศ.๑	๒๖๒,๙๒๐	-	-	๒๖๒,๙๒๐
		วิทยาศาสตร์ทั่วไป							(๒๑,๙๐๐X๑๒)			เงินอุดหนุน
๑๒๑๘	-ว่าง-	-	-	ครูผู้ช่วย*	ครูผู้ช่วย	-	ครูผู้ช่วย*	ครูผู้ช่วย	-	-	-	๐
												เงินอุดหนุน/การสรรหาตำแหน่งดังกล่าวให้กระทำได้ ก็ต่อเมื่อได้รับแจ้งการจัดสรรงบประมาณจากสำนักงบประมาณแล้ว

ที่	ชื่อ-สกุล	คุณวุฒิการศึกษา	กรอบอัตราเก่าเดิม			กรอบอัตรากำลังใหม่			เงินเดือน			หมายเหตุ
			เลขที่ตำแหน่ง	ตำแหน่ง	ระดับ	เลขที่ตำแหน่ง	ตำแหน่ง	ระดับ	เงินเดือน	เงินประจำตำแหน่ง	เงินค่าตอบแทน/เงินเพิ่มอื่นๆ	
๑๒๓๗	- ว่าง -	-	-	-	-	-	ครูผู้ช่วย*	ครูผู้ช่วย	-	-	-	กำหนดเพิ่ม
									เงินอุดหนุน/การสรรหาตำแหน่งดังกล่าวให้กระทำได้ ก็ต่อเมื่อได้รับแจ้งการจัดสรรงบประมาณจากสำนักงานงบประมาณแล้ว			
๑๒๓๘	- ว่าง -	-	-	-	-	-	ครูผู้ช่วย*	ครูผู้ช่วย	-	-	-	กำหนดเพิ่ม
									เงินอุดหนุน/การสรรหาตำแหน่งดังกล่าวให้กระทำได้ ก็ต่อเมื่อได้รับแจ้งการจัดสรรงบประมาณจากสำนักงานงบประมาณแล้ว			
๑๒๓๙	- ว่าง -	-	-	-	-	-	ครูผู้ช่วย*	ครูผู้ช่วย	-	-	-	กำหนดเพิ่ม
									เงินอุดหนุน/การสรรหาตำแหน่งดังกล่าวให้กระทำได้ ก็ต่อเมื่อได้รับแจ้งการจัดสรรงบประมาณจากสำนักงานงบประมาณแล้ว			
๑๒๔๐	- ว่าง -	-	-	-	-	-	ครูผู้ช่วย*	ครูผู้ช่วย	-	-	-	กำหนดเพิ่ม
									เงินอุดหนุน/การสรรหาตำแหน่งดังกล่าวให้กระทำได้ ก็ต่อเมื่อได้รับแจ้งการจัดสรรงบประมาณจากสำนักงานงบประมาณแล้ว			
๑๒๔๑	- ว่าง -	-	-	-	-	-	ครูผู้ช่วย*	ครูผู้ช่วย	-	-	-	กำหนดเพิ่ม
									เงินอุดหนุน/การสรรหาตำแหน่งดังกล่าวให้กระทำได้ ก็ต่อเมื่อได้รับแจ้งการจัดสรรงบประมาณจากสำนักงานงบประมาณแล้ว			
๑๒๔๒	- ว่าง -	-	-	-	-	-	ครูผู้ช่วย*	ครูผู้ช่วย	-	-	-	กำหนดเพิ่ม
									เงินอุดหนุน/การสรรหาตำแหน่งดังกล่าวให้กระทำได้ ก็ต่อเมื่อได้รับแจ้งการจัดสรรงบประมาณจากสำนักงานงบประมาณแล้ว			
๑๒๔๓	- ว่าง -	-	-	-	-	-	ครูผู้ช่วย*	ครูผู้ช่วย	-	-	-	กำหนดเพิ่ม
									เงินอุดหนุน/การสรรหาตำแหน่งดังกล่าวให้กระทำได้ ก็ต่อเมื่อได้รับแจ้งการจัดสรรงบประมาณจากสำนักงานงบประมาณแล้ว			
๑๒๔๔	- ว่าง -	-	-	-	-	-	ครูผู้ช่วย*	ครูผู้ช่วย	-	-	-	กำหนดเพิ่ม
									เงินอุดหนุน/การสรรหาตำแหน่งดังกล่าวให้กระทำได้ ก็ต่อเมื่อได้รับแจ้งการจัดสรรงบประมาณจากสำนักงานงบประมาณแล้ว			
๑๒๔๕	- ว่าง -	-	-	-	-	-	ครูผู้ช่วย*	ครูผู้ช่วย	-	-	-	กำหนดเพิ่ม
									เงินอุดหนุน/การสรรหาตำแหน่งดังกล่าวให้กระทำได้ ก็ต่อเมื่อได้รับแจ้งการจัดสรรงบประมาณจากสำนักงานงบประมาณแล้ว			
	พนักงานจ้างตามภารกิจ											
๑๒๔๖	นางสาวณัฐนิชา อี่ยมปริง	ค.บ.	-	ผู้ช่วยครู	-	-	ผู้ช่วยครูผู้ช่วย	-	๒๐๖,๗๖๐	-	-	๒๐๖,๗๖๐
		การศึกษาปฐมวัย							(๑๗,๒๓๐x๑๒)			
๑๒๔๗	นางพัชฌีนา เพ็ชรอุย	ค.บ.	-	ผู้ช่วยครู	-	-	ผู้ช่วยครูผู้ช่วย	-	๒๐๘,๖๘๐	-	-	๒๐๘,๖๘๐
		การศึกษาปฐมวัย							(๑๗,๓๙๐x๑๒)			
๑๒๔๘	นางสาวจุฑามาศ ตฤยสุข	บช.บ.	๓๖๓๒-๕	ผช.จพง.การเงินและบัญชี	-	๓๖๓๒-๕	ผช.จพง.การเงินและบัญชี	-	๑๓๔,๖๔๐	-	-	๒๑,๘๔๐
		การบัญชี							(๑๑,๒๒๐x๑๒)			เงินอุดหนุน+สมทบ
๑๒๔๙	นางธนิตา จามิตร	บธ.บ.	-	ผช.จพง.การเงินและบัญชี	-	-	ผช.จพง.การเงินและบัญชี	-	๑๘๕,๘๘๐	-	-	๑๘๕,๘๘๐
		การบัญชี							(๑๕,๔๙๐x๑๒)			
	พนักงานจ้างทั่วไป											
๑๒๕๐	ว่าที่ ร.ต. ยงยุทธ แจ้งชาติ	-	-	พจน.ขับรถยนต์	-	-	พจน.ขับรถยนต์	-	๑๐๘,๐๐๐	-	-	๑๐๘,๐๐๐
				ทะเบียน นช ๒๙๘๒ ตรัง			ทะเบียน นช ๒๙๘๒ ตรัง		(๙,๐๐๐x๑๒)			
				รถตู้			รถตู้					
๑๒๕๑	นางสมจิตร หนูหมื่น	ป.๖	-	แม่ครัว	-	-	แม่ครัว	-	๑๐๘,๐๐๐	-	-	๑๐๘,๐๐๐
									(๙,๐๐๐x๑๒)			
	- ว่าง -	-	-	แม่ครัว	-	-	-	-	-	-	-	๐
												ยุบเลิก
	- ว่าง -	-	-	แม่ครัว	-	-	-	-	-	-	-	๐
												ยุบเลิก
๑๒๕๒	นางวรรณรินทร์ ชุนประหลาด	-	๑๗๐๔-๔	ภารโรง	-	๑๗๐๔-๔	ภารโรง	-	๑๐๘,๐๐๐	-	-	๑๐๘,๐๐๐
									(๙,๐๐๐x๑๒)			เงินอุดหนุน

ที่	ชื่อ-สกุล	คุณวุฒิการศึกษา	กรอบอัตราเก่าเดิม			กรอบอัตราค่าใหม่			เงินเดือน			หมายเหตุ
			เลขที่ตำแหน่ง	ตำแหน่ง	ระดับ	เลขที่ตำแหน่ง	ตำแหน่ง	ระดับ	เงินเดือน	เงินประจำตำแหน่ง	เงินค่าตอบแทน/เงินเพิ่มอื่นๆ	
๑๒๕๓	นายราชชูศรี ศรีนคร	-	๑๕๖-๔ (พ)	ภารโรง		๑๕๖-๔ (พ)	ภารโรง	-	๑๐๘,๐๐๐ (๙,๐๐๐x๑๒)	-	-	๑๐๘,๐๐๐ เงินอุดหนุน
๑๒๕๔	นายณรงค์เดช หนูเทพ	ปวช.	-	ยาม	-	-	ยาม	-	๑๐๘,๐๐๐ (๙,๐๐๐x๑๒)	-	-	๑๐๘,๐๐๐
	ศูนย์พัฒนาเด็กเล็ก											
	ศูนย์พัฒนาเด็กเล็กเทศบาลนครตรัง											
๑๒๕๕	-ว่าง-	-	-	-	-	-	ผู้อำนวยการศูนย์พัฒนาเด็กเล็ก*	-	-	-	-	๐
เงินอุดหนุน/การสรรหาตำแหน่งดังกล่าวให้กระทำได้ ก็ต่อเมื่อได้รับแจ้งการจัดสรรงบประมาณจากสำนักงานงบประมาณแล้ว												
๑๒๕๖	นางภาวิไล กาสุข	ค.บ. การศึกษาปฐมวัย	๑๔๒๐๘๖๖๐๐๑๑๘	ครู	คศ.๑	๑๔๒๐๘๖๖๐๐๑๑๘	ครู	คศ.๒	๓๗๘,๙๖๐ (๓๑,๕๘๐x๑๒)	-	๔๒,๐๐๐ (๓,๕๐๐x๑๒)	๔๒๐,๙๖๐ เงินอุดหนุน
๑๒๕๗	นางสาวเบญจมาศ สังข์ขาว	ค.บ. การศึกษาปฐมวัย	๑๔๒๐๘๖๖๐๐๑๑๙	ครู	คศ.๑	๑๔๒๐๘๖๖๐๐๑๑๙	ครู	คศ.๒	๓๗๘,๔๘๐ (๓๑,๕๔๐x๑๒)	-	๔๒,๐๐๐ (๓,๕๐๐x๑๒)	๔๒๐,๔๘๐ เงินอุดหนุน
๑๒๕๘	นางสาวรณษุ เครือเอียด	ค.บ. การศึกษาปฐมวัย	๑๔๒๐๘๖๖๐๐๑๒๐	ครู	คศ.๒	๑๔๒๐๘๖๖๐๐๑๒๐	ครู	คศ.๓	๓๙๔,๒๐๐ (๓๒,๘๕๐x๑๒)	-	๑๓๔,๔๐๐ (๕,๖๐๐+๕,๖๐๐)x๑๒	๕๒๘,๖๐๐ เงินอุดหนุน
๑๒๕๙	นายมงคล รักเหมือน	ค.บ. การศึกษาปฐมวัย	๑๔๒๐๘๖๖๐๐๑๒๑	ครู	คศ.๑	๑๔๒๐๘๖๖๐๐๑๒๑	ครู	คศ.๒	๓๔๖,๘๐๐ (๒๘,๙๐๐x๑๒)	-	๔๒,๐๐๐ (๓,๕๐๐x๑๒)	๓๘๘,๘๐๐ เงินอุดหนุน
๑๒๖๐	นางทวารัตน์ สุขสม	ค.บ. การศึกษาปฐมวัย	๑๔๒๐๘๖๖๐๐๑๒๒	ครู	คศ.๒	๑๔๒๐๘๖๖๐๐๑๒๒	ครู	คศ.๓	๓๘๘,๖๘๐ (๓๒,๓๙๐x๑๒)	-	๑๓๔,๔๐๐ (๕,๖๐๐+๕,๖๐๐)x๑๒	๕๒๓,๐๘๐ เงินอุดหนุน
๑๒๖๑	นางสาวผกานันท์ สุขลิ้ม	ค.บ. การศึกษาปฐมวัย	๑๔๒๐๘๖๖๐๐๑๒๓	ครู	คศ.๑	๑๔๒๐๘๖๖๐๐๑๒๓	ครู	คศ.๒	๓๖๘,๒๘๐ (๓๐,๖๙๐x๑๒)	-	๔๒,๐๐๐ (๓,๕๐๐x๑๒)	๔๑๐,๒๘๐ เงินอุดหนุน
๑๒๖๒	นางสาวดิเรศ พิศพรรม	ค.บ. การศึกษาปฐมวัย	๑๔๒๐๘๖๖๐๐๑๒๔	ครู	คศ.๒	๑๔๒๐๘๖๖๐๐๑๒๔	ครู	คศ.๓	๓๙๙,๙๖๐ (๓๓,๓๓๐x๑๒)	-	๑๓๔,๔๐๐ (๕,๖๐๐+๕,๖๐๐)x๑๒	๕๓๔,๓๖๐ เงินอุดหนุน
๑๒๖๓	นางสาวชัตติยา สุโสะ	ค.บ. การศึกษาปฐมวัย	๑๔๒๐๘๖๖๐๐๑๒๖	ครู	คศ.๑	๑๔๒๐๘๖๖๐๐๑๒๖	ครู	คศ.๒	๓๓๙,๓๖๐ (๒๘,๒๘๐x๑๒)	-	๔๒,๐๐๐	๓๘๑,๓๖๐ เงินอุดหนุน
๑๒๖๔	-ว่าง-	-	๑๔๒๐๘๖๖๐๐๑๒๗	ครู	คศ.๑	๑๔๒๐๘๖๖๐๐๑๒๗	ครู	-	-	-	-	๐ ว่างเดิม/เงินอุดหนุน
๑๒๖๕	นางสุรภา จันผาก	ค.บ. การศึกษาปฐมวัย	๑๔๒๐๘๖๖๐๐๑๒๘	ครู	คศ.๑	๑๔๒๐๘๖๖๐๐๑๒๘	ครู	คศ.๒	๓๓๙,๕๖๐ (๒๗,๘๘๐x๑๒)	-	๔๒,๐๐๐ (๓,๕๐๐x๑๒)	๓๘๑,๕๖๐ เงินอุดหนุน
๑๒๖๖	-ว่าง-	-	๑๔๒๐๘๖๖๐๐๑๒๙	ครู	คศ.๑	๑๔๒๐๘๖๖๐๐๑๒๙	ครู	-	-	-	-	๐ ว่างเดิม/เงินอุดหนุน
๑๒๖๗	นางสาวอรุณรติ จงทอง	ค.บ. การศึกษาปฐมวัย	๑๔๒๐๘๖๖๐๐๑๓๐	ครู	คศ.๑	๑๔๒๐๘๖๖๐๐๑๓๐	ครู	คศ.๒	๓๒๓,๑๖๐ (๒๖,๙๓๐x๑๒)	-	๔๒,๐๐๐ (๓,๕๐๐x๑๒)	๓๖๕,๑๖๐ เงินอุดหนุน
๑๒๖๘	นางสุพรรณณี ชกชื่อ	ค.บ. การศึกษาปฐมวัย	๑๔๒๐๘๖๖๐๐๑๓๑	ครู	คศ.๑	๑๔๒๐๘๖๖๐๐๑๓๑	ครู	คศ.๒	๓๓๐,๗๒๐ (๒๗,๕๖๐x๑๒)	-	๔๒,๐๐๐ (๓,๕๐๐x๑๒)	๓๗๒,๗๒๐ เงินอุดหนุน
๑๒๖๙	นางปณิธาน ชัยศิริ	ค.บ. การศึกษาปฐมวัย	๑๔๒๐๘๖๖๐๐๑๓๒	ครู	คศ.๑	๑๔๒๐๘๖๖๐๐๑๓๒	ครู	คศ.๒	๓๒๓,๔๐๐ (๒๖,๙๕๐x๑๒)	-	๔๒,๐๐๐ (๓,๕๐๐x๑๒)	๓๖๕,๔๐๐ เงินอุดหนุน
๑๒๗๐	นางสาวสุวิมล บรรลือพีช	ศษ.บ. การศึกษาปฐมวัย	๑๔๒๐๘๖๖๐๐๑๓๓	ครู	คศ.๑	๑๔๒๐๘๖๖๐๐๑๓๓	ครู	คศ.๑	๒๗๙,๗๒๐ (๒๓,๓๑๐x๑๒)	-	-	๒๗๙,๗๒๐ เงินอุดหนุน

ที่	ชื่อ-สกุล	คุณวุฒิการศึกษา	กรอบอัตราเก่าเดิม			กรอบอัตราค่าใหม่			เงินเดือน			หมายเหตุ
			เลขที่ตำแหน่ง	ตำแหน่ง	ระดับ	เลขที่ตำแหน่ง	ตำแหน่ง	ระดับ	เงินเดือน	เงินประจำตำแหน่ง	เงินค่าตอบแทน/เงินเพิ่มอื่นๆ	
๑๒๗๑	นางนิตยา ชูทอง	ค.บ. การศึกษาปฐมวัย	๑๔๒๐๘๖๖๐๐๑๓๔	ครู	-	๑๔๒๐๘๖๖๐๐๑๓๔	ครู	คศ.๒	๓๔๗,๘๘๐ (๒๘,๙๙๐x๑๒)	-	๔๒,๐๐๐ (๓,๕๐๐x๑๒)	๓๘๙,๘๘๐ เงินอุดหนุน
๑๒๗๒	นางสมภัก อวยชัย	ค.บ. การศึกษาปฐมวัย	๑๔๒๐๘๖๖๐๐๑๓๕	ครู	คศ.๑	๑๔๒๐๘๖๖๐๐๑๓๕	ครู	คศ.๑	๒๖๙,๒๘๐ (๒๒,๔๕๐x๑๒)	-	-	๒๖๙,๒๘๐ เงินอุดหนุน
๑๒๗๓	-ว่าง-	-	-	ครูผู้ช่วย*	ครูผู้ช่วย	-	ครูผู้ช่วย*	ครูผู้ช่วย	-	-	-	๐
๑๒๗๔	-ว่าง-	-	-	ครูผู้ช่วย*	ครูผู้ช่วย	-	ครูผู้ช่วย*	ครูผู้ช่วย	-	-	-	๐
๑๒๗๕	-ว่าง-	-	-	ครูผู้ช่วย*	ครูผู้ช่วย	-	ครูผู้ช่วย*	ครูผู้ช่วย	-	-	-	๐
๑๒๗๖	-ว่าง-	-	-	ครูผู้ช่วย*	ครูผู้ช่วย	-	ครูผู้ช่วย*	ครูผู้ช่วย	-	-	-	๐
๑๒๗๗	-ว่าง-	-	-	ครูผู้ช่วย*	ครูผู้ช่วย	-	ครูผู้ช่วย*	ครูผู้ช่วย	-	-	-	๐
๑๒๗๘	-ว่าง-	-	-	ครูผู้ช่วย*	ครูผู้ช่วย	-	ครูผู้ช่วย*	ครูผู้ช่วย	-	-	-	๐
	พนักงานจ้างตามภารกิจ											
๑๒๗๙	นางสาวภัทรพร วินนัย	ค.บ. การศึกษาปฐมวัย	-	ผู้ช่วยครูผู้ดูแลเด็ก (ผู้มีคุณวุฒิ)	-	-	ผู้ช่วยครูผู้ช่วย		๓๑๑,๒๘๐ (๒๕,๙๔๐x๑๒)	-	-	๓๑๑,๒๘๐
๑๒๘๐	นางสาวดวงมณี บุญศรี	ค.บ. การศึกษาปฐมวัย	-	ผู้ช่วยครูผู้ดูแลเด็ก (ผู้มีคุณวุฒิ)	-	-	ผู้ช่วยครูผู้ช่วย		๓๑๔,๒๘๐ (๒๖,๑๙๐x๑๒)	-	-	๓๑๔,๒๘๐
๑๒๘๑	นางตรุณี จริจิตต์	ค.บ. การศึกษาปฐมวัย	-	ผู้ช่วยครูผู้ดูแลเด็ก (ผู้มีคุณวุฒิ)	-	-	ผู้ช่วยครูผู้ช่วย		๓๐๕,๐๔๐ (๒๕,๔๒๐x๑๒)	-	-	๓๐๕,๐๔๐
๑๒๘๒	นางอนงค์นุช บำเพ็ญ	ค.บ. การศึกษาปฐมวัย	-	ผู้ช่วยครูผู้ดูแลเด็ก (ผู้มีคุณวุฒิ)	-	-	ผู้ช่วยครูผู้ช่วย		๒๒๑,๕๒๐ (๑๘,๔๖๐x๑๒)	-	-	๒๒๑,๕๒๐
๑๒๘๓	นางสาวราตรี เพชรราน	ค.บ. สังคมศึกษา	-	ผู้ดูแลเด็ก (ผู้มีทักษะ)	-	-	ผู้ดูแลเด็ก (ทักษะ)		๑๙๘,๑๒๐ (๑๖,๕๑๐x๑๒)	-	-	๘๕,๓๒๐ เงินอุดหนุน+สมทบ
๑๒๘๔	นางสาวลลิตา ต้นแสง	ศศ.บ. การพัฒนาเด็กปฐมวัย	-	ผู้ดูแลเด็ก (ผู้มีทักษะ)	-	-	ผู้ดูแลเด็ก (ทักษะ)		๑๑๒,๘๐๐ (๙,๔๐๐x๑๒)	-	-	๐ เงินอุดหนุน
๑๒๘๕	นางสาวกัญญา เมืองแก้ว	ศศ.บ. อุตสาหกรรมท่องเที่ยว	-	ผู้ดูแลเด็ก (ผู้มีทักษะ)	-	-	ผู้ดูแลเด็ก (ทักษะ)		๑๓๓,๓๒๐ (๑๑,๑๑๐x๑๒)	-	-	๒๐,๕๒๐ เงินอุดหนุน+สมทบ
๑๒๘๖	นางหทัยวรรณ ดิง	ศศ.บ. บริหารทรัพยากรมนุษย์	-	ผู้ดูแลเด็ก (ผู้มีทักษะ)	-	-	ผู้ดูแลเด็ก (ทักษะ)		๑๓๒,๒๔๐ (๑๑,๐๒๐x๑๒)	-	-	๑๙,๔๔๐ เงินอุดหนุน+สมทบ
๑๒๘๗	นางอรอุษา เยาว์ดำ	ม.๖ ผู้ดูแลเด็ก (ผู้มีทักษะ)	-	ผู้ดูแลเด็ก (ผู้มีทักษะ)	-	-	ผู้ดูแลเด็ก (ทักษะ)		๑๓๒,๒๔๐ (๑๑,๐๒๐x๑๒)	-	-	๑๙,๔๔๐ เงินอุดหนุน+สมทบ
๑๒๘๘	นางลักขณา สมนัย	ค.บ. การศึกษาปฐมวัย	-	ผู้ดูแลเด็ก (ผู้มีทักษะ)	-	-	ผู้ดูแลเด็ก (ทักษะ)		๒๐๐,๑๖๐ (๑๖,๖๘๐x๑๒)	-	-	๒๐๐,๑๖๐
๑๒๘๙	นางสาวเยาวนุช แป้นไทย	ปวส. การบัญชี	-	ผู้ดูแลเด็ก (ผู้มีทักษะ)	-	-	ผู้ดูแลเด็ก (ทักษะ)		๑๘๒,๖๔๐ (๑๕,๒๒๐x๑๒)	-	-	๑๘๒,๖๔๐

ที่	ชื่อ-สกุล	คุณวุฒิการศึกษา	กรอบอัตราเก่าเดิม			กรอบอัตราค่าจ้างใหม่			เงินเดือน			หมายเหตุ
			เลขที่ตำแหน่ง	ตำแหน่ง	ระดับ	เลขที่ตำแหน่ง	ตำแหน่ง	ระดับ	เงินเดือน	เงินประจำตำแหน่ง	เงินค่าตอบแทน/เงินเพิ่มอื่นๆ	
๑๒๙๐	-ว่าง-	-	-	ผู้ดูแลเด็ก	-	-	ผู้ดูแลเด็ก	-	๑๑๒,๘๐๐	-	-	๑๑๒,๘๐๐
				(ผู้มีทักษะ)			(ทักษะ)		(๙,๕๐๐x๑๒)			ว่างเดิม
๑๒๙๑	นายธงชัย คงทน	ค.บ.	-	ผู้ช่วยครูสอนว่ายน้ำ	-	-	ผู้ช่วยครูสอนว่ายน้ำ	-	๒๑๔,๙๒๐	-	-	๒๑๔,๙๒๐
		ปฐมวัย							(๑๗,๙๑๐x๑๒)			
๑๒๙๒	นายคุณิต ลิมอรุณ	วท.บ	-	ผู้ช่วยนายช่างเครื่องกล	-	-	ผู้ช่วยนายช่างเครื่องกล	-	๑๘๓,๒๔๐	-	-	๑๘๓,๒๔๐
		เทคโนโลยีอุตสาหกรรม(เทคโนโลยีก่อสร้าง)							(๑๕,๒๗๐x๑๒)			
	-ว่าง-	-	-	ผู้ช่วยเจ้าพนักงานธุรการ	-	-	-	-	-	-	-	๐
												ยุบเลิก
๑๒๙๓	นางบุณยภรณ์ ประศรีทอง	ปวส.	-	แม่ครัว	-	-	แม่ครัว	-	๑๘๗,๖๘๐	-	-	๑๘๗,๖๘๐
		อาหารและโภชนาการ							(๑๕,๖๔๐x๑๒)			
๑๒๙๔	นางฉัตรวดี เนียมสม	ปวส.	-	แม่ครัว	-	-	แม่ครัว	-	๑๙๗,๑๖๐	-	-	๑๙๗,๑๖๐
		อาหารและโภชนาการ							(๑๖,๔๓๐x๑๒)			
๑๒๙๕	นางสาวศศิพิมพ์ สุทธิพิทักษ์	ปวส.	-	แม่ครัว	-	-	แม่ครัว	-	๑๙๕,๒๔๐	-	-	๑๙๕,๒๔๐
		อาหารและโภชนาการ							(๑๖,๒๗๐x๑๒)			
	พนักงานจ้างทั่วไป											
๑๒๙๖	นายสมพร เรืองรัตน์	ป.๖	-	ภารโรง	-	-	ภารโรง	-	๑๐๘,๐๐๐	-	-	๑๐๘,๐๐๐
									(๙,๐๐๐x๑๒)			
	-ว่าง-	-	-	ภารโรง	-	-	-	-	-	-	-	๐
												ยุบเลิก
๑๒๙๗	-ว่าง-	-	-	ยาม	-	-	ยาม	-	๑๐๘,๐๐๐	-	-	๑๐๘,๐๐๐
									(๙,๐๐๐x๑๒)			ว่างเดิม
๑๒๙๘	นางวิไล เศรษฐพิศาล	ม.๖	-	ยาม	-	-	ยาม	-	๑๐๘,๐๐๐	-	-	๑๐๘,๐๐๐
									(๙,๐๐๐x๑๒)			
	ศูนย์พัฒนาเด็กเล็กวัดควนวิเศษ											
๑๒๙๙	-ว่าง-	-	-	-	-	-	ผู้อำนวยการศูนย์พัฒนาเด็กเล็ก*	-	-	-	-	๐
												เงินอุดหนุน/การสรรหาตำแหน่งดังกล่าวให้กระทำได้ ก็ต่อเมื่อได้รับแจ้งการจัดสรรงบประมาณจากสำนักงบประมาณแล้ว
๑๓๐๐	-ว่าง-	-	๑๔๒๐๘๖๖๐๑๒๕	ครู	คศ.๑	๑๔๒๐๘๖๖๐๑๒๕	ครู	-	-	-	-	๐
												เงินอุดหนุน
๑๓๐๑	-ว่าง-	-	-	ครูผู้ช่วย*	ครูผู้ช่วย	-	ครูผู้ช่วย*	ครูผู้ช่วย	-	-	-	๐
												เงินอุดหนุน/การสรรหาตำแหน่งดังกล่าวให้กระทำได้ ก็ต่อเมื่อได้รับแจ้งการจัดสรรงบประมาณจากสำนักงบประมาณแล้ว
๑๓๐๒	-ว่าง-	-	-	ครูผู้ช่วย*	ครูผู้ช่วย	-	ครูผู้ช่วย*	ครูผู้ช่วย	-	-	-	๐
												เงินอุดหนุน/การสรรหาตำแหน่งดังกล่าวให้กระทำได้ ก็ต่อเมื่อได้รับแจ้งการจัดสรรงบประมาณจากสำนักงบประมาณแล้ว
๑๓๐๓	-ว่าง-	-	-	ครูผู้ช่วย*	ครูผู้ช่วย	-	ครูผู้ช่วย*	ครูผู้ช่วย	-	-	-	๐
												เงินอุดหนุน/การสรรหาตำแหน่งดังกล่าวให้กระทำได้ ก็ต่อเมื่อได้รับแจ้งการจัดสรรงบประมาณจากสำนักงบประมาณแล้ว
	พนักงานจ้างตามภารกิจ											
๑๓๐๔	นางสาวรัตนจณา ไชยมล	บธ.บ.	-	ผู้ดูแลเด็ก	-	-	ผู้ดูแลเด็ก	-	๑๓๓,๔๔๐	-	-	๒๐,๖๔๐
		การบริหารทรัพยากรมนุษย์		(ผู้มีทักษะ)			(ทักษะ)		(๑๑,๑๒๐x๑๒)			เงินอุดหนุน+สมทบ
๑๓๐๕	นางสาวสุกัญญา เขยชื่นจิตร	ปวส.	-	ผู้ดูแลเด็ก	-	-	ผู้ดูแลเด็ก	-	๑๓๓,๘๔๐	-	-	๒๖,๐๔๐
		การบัญชี		(ผู้มีทักษะ)			(ทักษะ)		(๑๑,๕๗๐x๑๒)			เงินอุดหนุน+สมทบ

ที่	ชื่อ-สกุล	คุณวุฒิการศึกษา	กรอบอัตราค่าจ้างเดิม			กรอบอัตราค่าจ้างใหม่			เงินเดือน			หมายเหตุ
			เลขที่ตำแหน่ง	ตำแหน่ง	ระดับ	เลขที่ตำแหน่ง	ตำแหน่ง	ระดับ	เงินเดือน	เงินประจำตำแหน่ง	เงินค่าตอบแทน/เงินเพิ่มอื่นๆ	
๑๓๐๖	-ว่าง-	-	-	ผู้ดูแลเด็ก (ผู้มีทักษะ)	-	-	ผู้ดูแลเด็ก (ทักษะ)	-	๑๑๒,๘๐๐ (๙,๕๐๐x๑๒)	-	-	๐ เงินอุดหนุน+สมทบ
๑๓๐๗	-ว่าง-	-	-	ผู้ดูแลเด็ก (ผู้มีทักษะ)	-	-	ผู้ดูแลเด็ก (ทักษะ)	-	๑๑๒,๘๐๐ (๙,๕๐๐x๑๒)	-	-	๐ ว่างเดิม/เงินอุดหนุน
หน่วยงานศึกษานิเทศก์												
๑๓๐๘	นางศิลา สงอาจันต์	กศ.ม.	๑๔-๒-๐๘-๓๘๑๑-๐๐๑	ศึกษานิเทศก์	เชี่ยวชาญ	๑๔-๒-๐๘-๓๘๑๑-๐๐๑	ศึกษานิเทศก์	เชี่ยวชาญ	๗๔๓,๖๔๐ (๖๑,๙๗๐x๑๒)	-	๒๓๗,๖๐๐ (๙๙๐๐+๙๙๐๐)x๑๒	๙๘๑,๒๔๐
		หลักสูตรและการสอน										
๑๓๐๙	-ว่าง-	-	๑๔-๒-๐๘-๓๘๑๑-๐๐๒	ศึกษานิเทศก์	ชำนาญการพิเศษ	๑๔-๒-๐๘-๓๘๑๑-๐๐๒	ศึกษานิเทศก์	-	๔๔๗,๔๘๐ (๓๗,๒๙๐x๑๒)	-	๑๓๔,๕๐๐ (๕๖๐๐+๕๖๐๐)x๑๒	๕๘๑,๙๘๐ ว่างเดิม
๑๓๑๐	นางภานิชา กิจชัยวิทยา	ปวช. (คอมพิวเตอร์ธุรกิจ)	๑๔-๒-๐๘-๔๑๐๑-๐๒๒	เจ้าพนักงานธุรการ	ปฏิบัติงาน	๑๔-๒-๐๘-๔๑๐๑-๐๒๒	เจ้าพนักงานธุรการ	ปฏิบัติงาน	๒๗๗,๖๘๐ (๒๓,๑๔๐x๑๒)	-	-	๒๗๗,๖๘๐
พนักงานจ้างตามภารกิจ												
๑๓๑๑	นางสาวณิศา เดชพิชัย	ศศ.บ.	-	ผู้ช่วยศึกษานิเทศก์	-	-	ผู้ช่วยศึกษานิเทศก์	-	๓๐๙,๘๔๐ (๒๕,๘๒๐x๑๒)	-	-	๓๐๙,๘๔๐
		สื่อสารมวลชน										
กองสวัสดิการสังคม												
๑๓๑๒	นายฉัตรชัย มธุรสศิลป์	ศศ.ม.	๑๔-๒-๑๑-๒๑๐๕-๐๐๑	ผู้อำนวยการกองสวัสดิการสังคม	กลาง	๑๔-๒-๑๑-๒๑๐๕-๐๐๑	ผู้อำนวยการกองสวัสดิการสังคม	กลาง	๕๖๘,๕๖๐ (๔๗,๓๘๐x๑๒)	๖๗,๒๐๐ (๕,๖๐๐x๑๒)	๖๗,๒๐๐ (๕,๖๐๐x๑๒)	๗๐๒,๙๖๐
		รัฐศาสตร์		(นักบริหารงานสวัสดิการสังคม)			(นักบริหารงานสวัสดิการสังคม)					
งานธุรการ												
๑๓๑๓	นางสุดา จันทรเชาวลิตร์	บธ.บ.	๑๔-๒-๑๑-๔๑๐๑-๐๒๓	เจ้าพนักงานธุรการ	ชำนาญงาน	๑๔-๒-๑๑-๔๑๐๑-๐๒๓	เจ้าพนักงานธุรการ	ชำนาญงาน	๔๖๐,๕๖๐ (๓๘,๓๘๐x๑๒)	-	-	๔๖๐,๕๖๐
พนักงานจ้างตามภารกิจ												
๑๓๑๔	นางสาวณิชารีย์ วีระพรชัยกุล	บธ.บ.	-	ผู้ช่วยเจ้าพนักงานธุรการ	-	-	ผู้ช่วยเจ้าพนักงานธุรการ (ผู้มีคุณวุฒิ)	-	๑๘๙,๒๔๐ (๑๕,๗๗๐x๑๒)	-	-	๑๘๙,๒๔๐
๑๓๑๕	นางสาวพัชรา บาดูแข็ง	บธ.บ.	-	ผู้ช่วยเจ้าพนักงานธุรการ	-	-	ผู้ช่วยเจ้าพนักงานธุรการ (ผู้มีคุณวุฒิ)	-	๑๖๙,๔๔๐ (๑๔,๑๒๐x๑๒)	-	-	๑๖๙,๔๔๐
พนักงานจ้างทั่วไป												
๑๓๑๖	นายศราวุธ ไจทหาร	ม.๖	-	พนักงานขับรถยนต์ ทะเบียน นข ๒๑๐๑	-	-	พนักงานขับรถยนต์ ทะเบียน นข ๒๑๐๑	-	๑๐๘,๐๐๐ (๙,๐๐๐x๑๒)	-	-	๑๐๘,๐๐๐
๑๓๑๗	นายปิยะกุล จันทรแก้ว	ป.ตรี	-	พนักงานขับรถยนต์ ทะเบียน กง ๕๔๕๙	-	-	พนักงานขับรถยนต์ ทะเบียน กง ๕๔๕๙	-	๑๐๘,๐๐๐ (๙,๐๐๐x๑๒)	-	-	๑๐๘,๐๐๐
๑๓๑๘	-ว่าง-	-	-	พนักงานขับรถยนต์ ทะเบียน กข ๓๑๑๔	-	-	พนักงานขับรถยนต์ ทะเบียน กข ๓๑๑๔	-	๑๐๘,๐๐๐ (๙,๐๐๐x๑๒)	-	-	๑๐๘,๐๐๐ ว่างเดิม
ฝ่ายสังคมสงเคราะห์												
๑๓๑๙	นางธมลวรรณ ฤทธิศักดิ์	ร.ป.ม.	๑๔-๒-๑๑-๒๑๐๕-๐๐๒	หัวหน้าฝ่ายสังคมสงเคราะห์ (นักบริหารงานสวัสดิการสังคม)	ต้น	๑๔-๒-๑๑-๒๑๐๕-๐๐๒	หัวหน้าฝ่ายสังคมสงเคราะห์ (นักบริหารงานสวัสดิการสังคม)	ต้น	๔๕๕,๕๒๐ (๓๗,๙๖๐x๑๒)	๑๘,๐๐๐ (๑,๕๐๐x๑๒)	-	๔๗๓,๕๒๐
งานสังคมสงเคราะห์												
๑๓๒๐	นายทิวากร กกแก้ว	ร.ม.	๑๔-๒-๑๑-๓๘๐๒-๐๐๑	นักสังคมสงเคราะห์	ชำนาญการ	๑๔-๒-๑๑-๓๘๐๒-๐๐๑	นักสังคมสงเคราะห์	ชำนาญการ	๒๔๙,๔๘๐ (๒๐,๗๙๐x๑๒)	-	-	๒๔๙,๔๘๐

ที่	ชื่อ-สกุล	คุณวุฒิการศึกษา	กรอบอัตราเก่าเดิม			กรอบอัตราค่าใหม่			เงินเดือน			หมายเหตุ
			เลขที่ตำแหน่ง	ตำแหน่ง	ระดับ	เลขที่ตำแหน่ง	ตำแหน่ง	ระดับ	เงินเดือน	เงินประจำตำแหน่ง	เงินค่าตอบแทน/เงินเพิ่มอื่นๆ	
	พนักงานจ้างตามภารกิจ											
๑๓๒๑	นางสาวมธุระวี ว่างสน	รัฐศาสตรบัณฑิต	-	ผู้ช่วยนักสังคมสงเคราะห์	-	-	ผู้ช่วยนักสังคมสงเคราะห์ (ผู้มีคุณวุฒิ)	-	๒๐๔,๑๒๐ (๑๗,๐๑๐x๑๒)	-	-	๒๐๔,๑๒๐
	งานกิจการสตรีและคนชรา											
๑๓๒๒	นางสุทิดา พิชัยรัตน์	สังคมสงเคราะห์ศาสตร์ มหาวิทยาลัยมหาดิน	๑๔-๒-๑๑-๓๘๐๒-๐๐๒	นักสังคมสงเคราะห์	ชำนาญการ	๑๔-๒-๑๑-๓๘๐๒-๐๐๒	นักสังคมสงเคราะห์	ชำนาญการ	๒๗๑,๔๔๐ (๒๒,๖๒๐x๑๒)	-	-	๒๗๑,๔๔๐
	พนักงานจ้างตามภารกิจ											
๑๓๒๓	นางสาวสุนิสา คงชูศรี	สังคมสงเคราะห์ศาสตร์บัณฑิต	-	ผู้ช่วยนักสังคมสงเคราะห์	-	-	ผู้ช่วยนักสังคมสงเคราะห์ (ผู้มีคุณวุฒิ)	-	๒๐๔,๑๒๐ (๑๗,๐๑๐x๑๒)	-	-	๒๐๔,๑๒๐
	งานสวัสดิการเด็กและเยาวชน											
๑๓๒๔	นางสาวชุษา เสาวภากย์	สังคมศาสตรมหาบัณฑิต (สิ่งแวดล้อม)	๑๔-๒-๑๑-๓๘๐๒-๐๐๓	นักสังคมสงเคราะห์	ปฏิบัติการ	๑๔-๒-๑๑-๓๘๐๒-๐๐๓	นักสังคมสงเคราะห์	ปฏิบัติการ	๒๔๑,๔๔๐ (๒๐,๑๒๐x๑๒)	-	-	๒๔๑,๔๔๐
	พนักงานจ้างตามภารกิจ											
๑๓๒๕	นายกันตวิษณุ บัวงาม	ศิลปศาสตรบัณฑิต สาขาวิชาการพัฒนาชุมชน		ผู้ช่วยเจ้าหน้าที่งานธุรการ	-	-	ผู้ช่วยเจ้าหน้าที่งานธุรการ (ผู้มีคุณวุฒิ)	-	๑๓๘,๐๐๐ (๑๑,๕๐๐x๑๒)	-	-	๑๓๘,๐๐๐
	ฝ่ายพัฒนาชุมชน											
๑๓๒๖	นายสมชาย ทิพย์รองพล	รป.ม.	๑๔-๒-๑๑-๒๑๐๕-๐๐๓	หัวหน้าฝ่ายพัฒนาชุมชน	ต้น	๑๔-๒-๑๑-๒๑๐๕-๐๐๓	หัวหน้าฝ่ายพัฒนาชุมชน	ต้น	๗๐๒,๗๒๐ (๕๘,๕๖๐x๑๒)	๑๘,๐๐๐ (๑,๕๐๐x๑๒)	-	๗๒๐,๗๒๐
	งานพัฒนาชุมชน											
๑๓๒๗	ว่าที่ร.ท.หัสพงศ์ เตลทะกุล	รป.ม.	๑๔-๒-๑๑-๓๘๐๑-๐๐๑	นักพัฒนาชุมชน	ชำนาญการ	๑๔-๒-๑๑-๓๘๐๑-๐๐๑	นักพัฒนาชุมชน	ชำนาญการพิเศษ (รักษาการในตำแหน่ง)	๓๓๖,๓๖๐ (๒๘,๐๓๐x๑๒)	-	-	๓๓๖,๓๖๐
	รักษาราชการในตำแหน่ง											
	นักพัฒนาชุมชนชำนาญการพิเศษ											
	ตามมติ ก.ท.จ.ตริง											
	ครั้งที่ ๑๑/๒๕๖๖											
	เมื่อวันที่ ๒๘ พ.ย.๖๖											
๑๓๒๘	นางดวงพร รัตนสิมานนท์	ศศ.บ.	๑๔-๒-๑๑-๓๘๐๑-๐๐๒	นักพัฒนาชุมชน	ชำนาญการ	๑๔-๒-๑๑-๓๘๐๑-๐๐๒	นักพัฒนาชุมชน	ชำนาญการ	๓๘๘,๔๐๐ (๓๒,๔๕๐x๑๒)	-	-	๓๘๘,๔๐๐
๑๓๒๙	จส.ต.อภิสิทธิ์ ชัดติยวรรณ	รป.ม.	๑๔-๒-๑๑-๔๘๐๑-๐๐๑	เจ้าหน้าที่งานพัฒนาชุมชน	ชำนาญงาน	๑๔-๒-๑๑-๔๘๐๑-๐๐๑	เจ้าหน้าที่งานพัฒนาชุมชน	ชำนาญงาน	๓๑๘,๙๖๐ (๒๖,๕๘๐x๑๒)	-	-	๓๑๘,๙๖๐
	พนักงานจ้างตามภารกิจ											
๑๓๓๐	นางเบญจา ทับเที่ยง	ศศ.บ.	-	ผู้ช่วยเจ้าหน้าที่งานพัฒนาชุมชน	-	-	ผู้ช่วยเจ้าหน้าที่งานพัฒนาชุมชน (ผู้มีคุณวุฒิ)	-	๑๘๘,๖๔๐ (๑๕,๗๒๐x๑๒)	-	-	๑๘๘,๖๔๐
๑๓๓๑	นางสาวสิริสกุล ศิริรัตน์	ศศ.บ.	-	ผู้ช่วยนักพัฒนาชุมชน	-	-	ผู้ช่วยนักพัฒนาชุมชน (ผู้มีคุณวุฒิ)	-	๒๓๓,๗๖๐ (๑๙,๔๘๐x๑๒)	-	-	๒๓๓,๗๖๐
๑๓๓๒	นายภูริวัฒน์ สวัสดิภาพ	รัฐศาสตรบัณฑิต	-	ผู้ช่วยนักพัฒนาชุมชน	-	-	ผู้ช่วยนักพัฒนาชุมชน (ผู้มีคุณวุฒิ)	-	๒๓๖,๑๖๐ (๑๙,๖๘๐x๑๒)	-	-	๒๓๖,๑๖๐
	พนักงานจ้างทั่วไป											
๑๓๓๓	-ว่าง-	-	-	เจ้าหน้าที่ประสานงานชุมชน	-	-	เจ้าหน้าที่ประสานงานชุมชน	-	๑๐๘,๐๐๐ (๙,๐๐๐x๑๒)	-	-	๑๐๘,๐๐๐
	ว่างเดิม											

ที่	ชื่อ-สกุล	คุณวุฒิการศึกษา	กรอบอัตราค่าจ้างเดิม			กรอบอัตราค่าจ้างใหม่			เงินเดือน			หมายเหตุ
			เลขที่ตำแหน่ง	ตำแหน่ง	ระดับ	เลขที่ตำแหน่ง	ตำแหน่ง	ระดับ	เงินเดือน	เงินประจำตำแหน่ง	เงินค่าตอบแทน/เงินเพิ่มอื่นๆ	
	งานชุมชนเมือง											
๑๓๓๔	นายศิริรักษ์ พันสวัสดิ์	ศิลปศาสตรบัณฑิต	๑๔-๒-๑๑-๓๘๐๑-๐๐๓	นักพัฒนาชุมชน	ปฏิบัติการ	๑๔-๒-๑๑-๓๘๐๑-๐๐๓	นักพัฒนาชุมชน	ปฏิบัติการ	๒๓๓,๗๖๐	-	-	๒๓๓,๗๖๐
									(๑๙,๔๘๐X๑๒)			
๑๓๓๕	นางปิยะรัตน์ ปั่นทอง	วิทยาศาสตร์บัณฑิต (เกษตรศาสตร์)	๑๔-๒-๑๑-๓๘๐๑-๐๐๔	นักพัฒนาชุมชน	ปฏิบัติการ	๑๔-๒-๑๑-๓๘๐๑-๐๐๔	นักพัฒนาชุมชน	ปฏิบัติการ	๒๔๑,๔๔๐	-	-	๒๔๑,๔๔๐
									(๒๐,๑๒๐X๑๒)			
	พนักงานจ้างตามภารกิจ											
๑๓๓๖	นายเทพ จันทร์แก้ว	ศศ.บ.	-	ผู้ช่วยเจ้าพนักงานพัฒนาชุมชน	-	-	ผู้ช่วยเจ้าพนักงานพัฒนาชุมชน (ผู้มีคุณวุฒิ)	-	๒๐๖,๑๖๐	-	-	๒๐๖,๑๖๐
									(๑๗,๑๘๐X๑๒)			
๑๓๓๗	นางกสิษฐญาณี ศิริเสถียร	ครุศาสตรบัณฑิต	-	ผู้ช่วยนักพัฒนาชุมชน	-	-	ผู้ช่วยนักพัฒนาชุมชน (ผู้มีคุณวุฒิ)	-	๒๓๔,๙๖๐	-	-	๒๓๔,๙๖๐
									(๑๙,๕๘๐X๑๒)			
๑๓๓๘	-ว่าง-	-	-	ผู้ช่วยนักพัฒนาชุมชน	-	-	ผู้ช่วยนักพัฒนาชุมชน (ผู้มีคุณวุฒิ)	-	๑๘๐,๐๐๐	-	-	๑๘๐,๐๐๐
									(๑๕,๐๐๐X๑๒)			ว่างเดิม
	พนักงานจ้างทั่วไป											
๑๓๓๙	นางทัศนันท์ จรุงจิตร	ม.ปลาย	-	เจ้าหน้าที่ประสานงานชุมชน	-	-	เจ้าหน้าที่ประสานงานชุมชน	-	๑๐๘,๐๐๐	-	-	๑๐๘,๐๐๐
									(๙,๐๐๐X๑๒)			
	กองการท่องเที่ยวและกีฬา											
๑๓๔๐	- ว่าง -	-	-	-	-	๑๔-๒-๒๘-๒๑๐๑-๐๑๒	ผู้อำนวยการกองการท่องเที่ยวและกีฬา (นักบริหารงานทั่วไป)	กลาง	๕๓๘,๒๐๐	๖๗,๒๐๐	๖๗,๒๐๐	๖๗๒,๖๐๐
									(๔๔,๘๕๐X๑๒)	(๕,๖๐๐X๑๒)	(๕,๖๐๐X๑๒)	กำหนดเพิ่ม
	ฝ่ายการท่องเที่ยว											
๑๓๔๑	นางสาวนิตา รัตนพันธุ์	ร.ม.	๑๔-๒-๐๑-๒๑๐๑-๐๐๒	หัวหน้าฝ่ายอำนวยการ (นักบริหารงานทั่วไป)	ต้น	๑๔-๒-๒๘-๒๑๐๑-๐๐๒	หัวหน้าฝ่ายการท่องเที่ยว (นักบริหารงานทั่วไป)	ต้น	๔๘๓,๑๒๐	๑๘,๐๐๐	-	๕๐๑,๑๒๐
									(๔๐,๒๖๐X๑๒)	(๑,๕๐๐X๑๒)		ตัดโอนตำแหน่งจากหัวหน้าฝ่ายอำนวยการ สำนักปลัดเทศบาล
	งานส่งเสริมการท่องเที่ยว											
๑๓๔๒	นางสาวกัญฉุณี ทองเต็ม	บธ.ม.	๑๔-๒-๐๑-๓๓๐๒-๐๐๑	นักพัฒนาการท่องเที่ยว	ปฏิบัติการ	๑๔-๒-๒๘-๓๓๐๒-๐๐๑	นักพัฒนาการท่องเที่ยว	ปฏิบัติการ	๑๘๐,๗๒๐	-	-	๑๘๐,๗๒๐
									(๑๕,๐๖๐X๑๒)			ตัดโอนตำแหน่งจาก
												งานส่งเสริมการท่องเที่ยว ฝ่ายอำนวยการ สำนักปลัดเทศบาล
๑๓๔๓	-ว่าง-	-	๑๔-๒-๐๑-๔๓๐๒-๐๐๑	เจ้าพนักงานส่งเสริมการท่องเที่ยว	ปง./ชง.	๑๔-๒-๒๘-๔๓๐๒-๐๐๑	เจ้าพนักงานส่งเสริมการท่องเที่ยว	ปง./ชง.	๒๙๗,๙๐๐	-	-	๒๙๗,๙๐๐
									(๒๔,๘๒๕X๑๒)			ว่างเดิม
												ตัดโอนตำแหน่งจาก
												งานส่งเสริมการท่องเที่ยว ฝ่ายอำนวยการ สำนักปลัดเทศบาล
	พนักงานจ้างตามภารกิจ											
๑๓๔๔	นางสาวปภาดา สงสุด	ศศ.บ. นิเทศศาสตร์	-	ผ.ช.จพ.ส่งเสริมการท่องเที่ยว (ผู้มีคุณวุฒิ)	-	-	ผ.ช.จพ.ส่งเสริมการท่องเที่ยว (ผู้มีคุณวุฒิ)	-	๑๙๔,๕๒๐	-	-	๑๙๔,๕๒๐
									(๑๖,๒๑๐X๑๒)			ตัดโอนตำแหน่งจาก
												งานส่งเสริมการท่องเที่ยว ฝ่ายอำนวยการ สำนักปลัดเทศบาล
	งานพัฒนาแหล่งท่องเที่ยว											
๑๓๔๕	-ว่าง-	-	๑๔-๒-๐๑-๓๓๐๒-๐๐๒	นักพัฒนาการท่องเที่ยว	ปก./ชก.	๑๔-๒-๒๘-๓๓๐๒-๐๐๒	นักพัฒนาการท่องเที่ยว	ปก./ชก.	๓๕๕,๓๒๐	-	-	๓๕๕,๓๒๐
									(๒๙,๖๑๐X๑๒)			ว่างเดิม
												ตัดโอนตำแหน่งจาก
												งานส่งเสริมการท่องเที่ยว ฝ่ายอำนวยการ สำนักปลัดเทศบาล

ที่	ชื่อ-สกุล	คุณวุฒิการศึกษา	กรอบอัตราค่าจ้างเดิม			กรอบอัตราค่าจ้างใหม่			เงินเดือน			หมายเหตุ
			เลขที่ตำแหน่ง	ตำแหน่ง	ระดับ	เลขที่ตำแหน่ง	ตำแหน่ง	ระดับ	เงินเดือน	เงินประจำตำแหน่ง	เงินค่าตอบแทน/เงินเพิ่มอื่นๆ	
	ฝ่ายการศึกษา											
๑๓๔๖	-ว่าง-	-	-	-	-	๑๔-๒-๒๘-๒๑๐๑-๐๑๓	หัวหน้าฝ่ายการศึกษา (นักบริหารงานทั่วไป)	ต้น	๓๙๓,๖๐๐	๑๘,๐๐๐	-	๔๑๑,๖๐๐
									(๓๒,๘๐๐x๑๒)	(๑,๕๐๐x๑๒)		กำหนดเพิ่ม
	งานส่งเสริมและพัฒนากิจการกีฬา											
๑๓๔๗	-ว่าง-	-	๑๔-๒-๐๘-๓๘๐๗-๐๐๑	นักพัฒนากิจการกีฬา	ปก./ชก.	๑๔-๒-๒๘-๓๘๐๗-๐๐๑	นักพัฒนากิจการกีฬา	ปก./ชก.	๓๕๕,๓๒๐	-	-	๓๕๕,๓๒๐
									(๒๙,๖๑๐x๑๒)			ว่างเดิม
												ตัดโอนตำแหน่งจาก
												งานกีฬาและนันทนาการ ฝ่ายกิจกรรมเด็กและเยาวชน สำนักการศึกษา
๑๓๔๘	นายรณณรงค์ บุญปลอด	วท.บ.	๑๔-๒-๐๘-๓๘๐๖-๐๐๕	นักสันตนาการ	ชำนาญการ	๑๔-๒-๒๘-๓๘๐๖-๐๐๕	นักสันตนาการ	ชำนาญการ	๓๙๖,๐๐๐	-	-	๓๙๖,๐๐๐
		วิทยาศาสตรการกีฬา							(๓๓,๐๐๐x๑๒)			ตัดโอนตำแหน่งจาก
		(การฝึกและการจัดการกีฬา)										งานกีฬาและนันทนาการ ฝ่ายกิจกรรมเด็กและเยาวชน สำนักการศึกษา
	พนักงานจ้างตามภารกิจ											
๑๓๔๙	นายวุฒิชัย เกียรติเมือง	วท.บ.	-	ผู้ช่วยนักสันตนาการ	-	-	ผู้ช่วยนักสันตนาการ	-	๒๙๓,๐๔๐	-	-	๒๙๓,๐๔๐
		วิทยาศาสตรการกีฬา							(๒๔,๔๒๐x๑๒)			ตัดโอนตำแหน่งจาก
												งานกีฬาและนันทนาการ ฝ่ายกิจกรรมเด็กและเยาวชน สำนักการศึกษา
๑๓๕๐	นายปฏิภาณ รัตนา	วท.บ.	-	ผู้ช่วยนักพัฒนากิจการกีฬา	-	-	ผู้ช่วยนักพัฒนากิจการกีฬา	-	๒๖๕,๔๔๐	-	-	๒๖๕,๔๔๐
		วิทยาศาสตรการกีฬา							(๒๒,๑๒๐x๑๒)			ตัดโอนตำแหน่งจาก
												งานกิจกรรมเด็กและเยาวชน ฝ่ายกิจกรรมเด็กและเยาวชน สำนักการศึกษา
๑๓๕๑	นายเกียรติศักดิ์ สองทิศ	วท.บ.	-	ผู้ช่วยนักพัฒนากิจการกีฬา	-	-	ผู้ช่วยนักพัฒนากิจการกีฬา	-	๓๐๖,๗๒๐	-	-	๓๐๖,๗๒๐
		วิทยาศาสตรการกีฬา							(๒๕,๕๖๐x๑๒)			เงินอุดหนุน+สมทบ
												ตัดโอนตำแหน่งจาก
												งานกิจกรรมเด็กและเยาวชน ฝ่ายกิจกรรมเด็กและเยาวชน สำนักการศึกษา
๑๓๕๒	นายสมควร หนูน้อย	วท.บ.	-	ผู้ช่วยนักพัฒนากิจการกีฬา	-	-	ผู้ช่วยนักพัฒนากิจการกีฬา	-	๒๘๖,๖๘๐	-	-	๒๘๖,๖๘๐
		วิทยาศาสตรการกีฬา							(๒๓,๘๙๐x๑๒)			เงินอุดหนุน+สมทบ
												ตัดโอนตำแหน่งจาก
												งานกิจกรรมเด็กและเยาวชน ฝ่ายกิจกรรมเด็กและเยาวชน สำนักการศึกษา
๑๓๕๓	นางสาวธิตติมา ผกาพรรณ	กศ.ม.	-	ครูอาสาพัฒนากิจการกีฬา	-	-	ครูอาสาพัฒนากิจการกีฬา	-	๒๑๐,๗๒๐	-	-	๓๐,๗๒๐
		พลศึกษา							(๑๗,๕๖๐x๑๒)			เงินอุดหนุน+สมทบ
												ตัดโอนตำแหน่งจาก
												งานกิจกรรมเด็กและเยาวชน ฝ่ายกิจกรรมเด็กและเยาวชน สำนักการศึกษา
๑๓๕๔	นางสาวทิพรัฐ ฤทธิหมื่น	ค.บ.	-	ครูอาสาพัฒนากิจการกีฬา	-	-	ครูอาสาพัฒนากิจการกีฬา	-	๓๑๗,๘๘๐	-	-	๓๑๗,๘๘๐
		พลศึกษา							(๒๖,๔๙๐x๑๒)			เงินอุดหนุน+สมทบ
												ตัดโอนตำแหน่งจาก
												งานกิจกรรมเด็กและเยาวชน ฝ่ายกิจกรรมเด็กและเยาวชน สำนักการศึกษา
	พนักงานจ้างทั่วไป											
๑๓๕๕	-ว่าง-	-	-	คนงานทั่วไป	-	-	คนงานทั่วไป	-	๑๐๘,๐๐๐	-	-	๑๐๘,๐๐๐
									(๙,๐๐๐x๑๒)			ว่างเดิม
												ตัดโอนตำแหน่งจาก
												งานกิจกรรมเด็กและเยาวชน ฝ่ายกิจกรรมเด็กและเยาวชน สำนักการศึกษา

ที่	ชื่อ-สกุล	คุณวุฒิการศึกษา	กรอบอัตราเก่าเดิม			กรอบอัตราค่าจ้างใหม่			เงินเดือน			หมายเหตุ
			เลขที่ตำแหน่ง	ตำแหน่ง	ระดับ	เลขที่ตำแหน่ง	ตำแหน่ง	ระดับ	เงินเดือน	เงินประจำตำแหน่ง	เงินค่าตอบแทน/เงินเพิ่มอื่นๆ	
๑๓๕๖	นายจตุพร ต้องชู	-	-	คนงานทั่วไป	-	-	คนงานทั่วไป	-	๑๐๘,๐๐๐ (๙,๐๐๐x๑๒)	-	-	๑๐๘,๐๐๐ ตัดโอนตำแหน่งจาก งานกิจกรรมเด็กและเยาวชน ฝ่ายกิจกรรมเด็กและเยาวชน สำนักการศึกษา
๑๓๕๗	นายธงชัย กัมปนาการ	ป.๔	-	คนงานทั่วไป	-	-	คนงานทั่วไป	-	๑๐๘,๐๐๐ (๙,๐๐๐x๑๒)	-	-	๑๐๘,๐๐๐ ตัดโอนตำแหน่งจาก งานกิจกรรมเด็กและเยาวชน ฝ่ายกิจกรรมเด็กและเยาวชน สำนักการศึกษา
๑๓๕๘	-ว่าง-	-	-	คนงานทั่วไป	-	-	คนงานทั่วไป	-	๑๐๘,๐๐๐ (๙,๐๐๐x๑๒)	-	-	๑๐๘,๐๐๐ ว่างเดิม ตัดโอนตำแหน่งจาก งานกิจกรรมเด็กและเยาวชน ฝ่ายกิจกรรมเด็กและเยาวชน สำนักการศึกษา
๑๓๕๙	-ว่าง-	-	-	คนงานทั่วไป	-	-	คนงานทั่วไป	-	๑๐๘,๐๐๐ (๙,๐๐๐x๑๒)	-	-	๑๐๘,๐๐๐ ว่างเดิม ตัดโอนตำแหน่งจาก งานกิจกรรมเด็กและเยาวชน ฝ่ายกิจกรรมเด็กและเยาวชน สำนักการศึกษา
๑๓๖๐	นางไพจิตร อ่อนน้อม	ป.๔	-	คนงานทั่วไป	-	-	คนงานทั่วไป	-	๑๐๘,๐๐๐ (๙,๐๐๐x๑๒)	-	-	๑๐๘,๐๐๐ ตัดโอนตำแหน่งจาก งานกิจกรรมเด็กและเยาวชน ฝ่ายกิจกรรมเด็กและเยาวชน สำนักการศึกษา
๑๓๖๑	นายสมศักดิ์ เพ็ชรหนู	ม.๓	-	คนงานทั่วไป	-	-	คนงานทั่วไป	-	๑๐๘,๐๐๐ (๙,๐๐๐x๑๒)	-	-	๑๐๘,๐๐๐ ตัดโอนตำแหน่งจาก งานกิจกรรมเด็กและเยาวชน ฝ่ายกิจกรรมเด็กและเยาวชน สำนักการศึกษา
๑๓๖๒	นายชยวรรณ ปานเล็ก	ป.ตรี	-	คนงานทั่วไป	-	-	คนงานทั่วไป	-	๑๐๘,๐๐๐ (๙,๐๐๐x๑๒)	-	-	๑๐๘,๐๐๐ ตัดโอนตำแหน่งจาก งานกิจกรรมเด็กและเยาวชน ฝ่ายกิจกรรมเด็กและเยาวชน สำนักการศึกษา
๑๓๖๓	นายรัฐพล อ่อนน้อม	ป.๖	-	คนงานทั่วไป	-	-	คนงานทั่วไป	-	๑๐๘,๐๐๐ (๙,๐๐๐x๑๒)	-	-	๑๐๘,๐๐๐ ตัดโอนตำแหน่งจาก งานกิจกรรมเด็กและเยาวชน ฝ่ายกิจกรรมเด็กและเยาวชน สำนักการศึกษา
๑๓๖๔	-ว่าง-	-	-	คนงานทั่วไป	-	-	คนงานทั่วไป	-	๑๐๘,๐๐๐ (๙,๐๐๐x๑๒)	-	-	๑๐๘,๐๐๐ ว่างเดิม ตัดโอนตำแหน่งจาก งานกิจกรรมเด็กและเยาวชน ฝ่ายกิจกรรมเด็กและเยาวชน สำนักการศึกษา
๑๓๖๕	นางสาวพัชรี เจียรมาศ	ป.๖	-	คนงานทั่วไป	-	-	คนงานทั่วไป	-	๑๐๘,๐๐๐ (๙,๐๐๐x๑๒)	-	-	๑๐๘,๐๐๐ ตัดโอนตำแหน่งจาก งานกิจกรรมเด็กและเยาวชน ฝ่ายกิจกรรมเด็กและเยาวชน สำนักการศึกษา
๑๓๖๖	นายภิญโญ ช้างกลาง	ปวส.	-	คนงานทั่วไป	-	-	คนงานทั่วไป	-	๑๐๘,๐๐๐ (๙,๐๐๐x๑๒)	-	-	๑๐๘,๐๐๐ ตัดโอนตำแหน่งจาก งานกิจกรรมเด็กและเยาวชน ฝ่ายกิจกรรมเด็กและเยาวชน สำนักการศึกษา

ที่	ชื่อ-สกุล	คุณวุฒิการศึกษา	กรอบอัตราเก่าเดิม			กรอบอัตราค่าจ้างใหม่			เงินเดือน			หมายเหตุ
			เลขที่ตำแหน่ง	ตำแหน่ง	ระดับ	เลขที่ตำแหน่ง	ตำแหน่ง	ระดับ	เงินเดือน	เงินประจำตำแหน่ง	เงินค่าตอบแทน/เงินเพิ่มอื่นๆ	
๑๓๖๗	-ว่าง-	-	-	คนงานทั่วไป	-	-	คนงานทั่วไป	-	๑๐๘,๐๐๐ (๙,๐๐๐x๑๒)	-	-	๑๐๘,๐๐๐ ว่างเดิม ตัดโอนตำแหน่งจาก
งานกิจกรรมเด็กและเยาวชน ฝ่ายกิจกรรมเด็กและเยาวชน สำนักการศึกษา												
๑๓๖๘	นายประชิด ลูกเซ็น	ม.๓	-	คนงานทั่วไป	-	-	คนงานทั่วไป	-	๑๐๘,๐๐๐ (๙,๐๐๐x๑๒)	-	-	๑๐๘,๐๐๐ ตัดโอนตำแหน่งจาก
งานกิจกรรมเด็กและเยาวชน ฝ่ายกิจกรรมเด็กและเยาวชน สำนักการศึกษา												
๑๓๖๙	-ว่าง-	-	-	คนงานทั่วไป	-	-	คนงานทั่วไป	-	๑๐๘,๐๐๐ (๙,๐๐๐x๑๒)	-	-	๑๐๘,๐๐๐ ว่างเดิม ตัดโอนตำแหน่งจาก
งานกิจกรรมเด็กและเยาวชน ฝ่ายกิจกรรมเด็กและเยาวชน สำนักการศึกษา												
๑๓๗๐	นายณรงค์ฤทธิ์ สุทธิคณะ	ม.๓	-	คนงานทั่วไป	-	-	คนงานทั่วไป	-	๑๐๘,๐๐๐ (๙,๐๐๐x๑๒)	-	-	๑๐๘,๐๐๐ ตัดโอนตำแหน่งจาก
งานกิจกรรมเด็กและเยาวชน ฝ่ายกิจกรรมเด็กและเยาวชน สำนักการศึกษา												
๑๓๗๑	นายณัฐพัชญ์ ชกชื้อ	ปวส.	-	คนงานทั่วไป	-	-	คนงานทั่วไป	-	๑๐๘,๐๐๐ (๙,๐๐๐x๑๒)	-	-	๑๐๘,๐๐๐ ตัดโอนตำแหน่งจาก
งานกิจกรรมเด็กและเยาวชน ฝ่ายกิจกรรมเด็กและเยาวชน สำนักการศึกษา												
๑๓๗๒	นายดาวยศ ลูกเซ็น	ม.๖	-	คนงานทั่วไป	-	-	คนงานทั่วไป	-	๑๐๘,๐๐๐ (๙,๐๐๐x๑๒)	-	-	๑๐๘,๐๐๐ ตัดโอนตำแหน่งจาก
งานกิจกรรมเด็กและเยาวชน ฝ่ายกิจกรรมเด็กและเยาวชน สำนักการศึกษา												
๑๓๗๓	นายสมเกียรติ หมื่นหลัง	รป.บ.	-	คนงานทั่วไป	-	-	คนงานทั่วไป	-	๑๐๘,๐๐๐ (๙,๐๐๐x๑๒)	-	-	๑๐๘,๐๐๐ ตัดโอนตำแหน่งจาก
งานกิจกรรมเด็กและเยาวชน ฝ่ายกิจกรรมเด็กและเยาวชน สำนักการศึกษา												
๑๓๗๔	นายณรงค์ สิ้นไชย	ป.๖	-	คนงานทั่วไป	-	-	คนงานทั่วไป	-	๑๐๘,๐๐๐ (๙,๐๐๐x๑๒)	-	-	๑๐๘,๐๐๐ เงินอุดหนุน ตัดโอนตำแหน่งจาก
งานกิจกรรมเด็กและเยาวชน ฝ่ายกิจกรรมเด็กและเยาวชน สำนักการศึกษา												
๑๓๗๕	นางสาวรัชณี จำปา	ป.๖	-	คนงานทั่วไป	-	-	คนงานทั่วไป	-	๑๐๘,๐๐๐ (๙,๐๐๐x๑๒)	-	-	๑๐๘,๐๐๐ เงินอุดหนุน ตัดโอนตำแหน่งจาก
งานกิจกรรมเด็กและเยาวชน ฝ่ายกิจกรรมเด็กและเยาวชน สำนักการศึกษา												
๑๓๗๖	นางสาวสมใจ นวลตุล	ม.๓	-	คนงานทั่วไป	-	-	คนงานทั่วไป	-	๑๐๘,๐๐๐ (๙,๐๐๐x๑๒)	-	-	๑๐๘,๐๐๐ เงินอุดหนุน ตัดโอนตำแหน่งจาก
งานกิจกรรมเด็กและเยาวชน ฝ่ายกิจกรรมเด็กและเยาวชน สำนักการศึกษา												
๑๓๗๗	-ว่าง-	-	-	ยาม	-	-	ยาม	-	๑๐๘,๐๐๐ (๙,๐๐๐x๑๒)	-	-	๑๐๘,๐๐๐ ว่างเดิม ตัดโอนตำแหน่งจาก
งานกิจกรรมเด็กและเยาวชน ฝ่ายกิจกรรมเด็กและเยาวชน สำนักการศึกษา												

ที่	ชื่อ-สกุล	คุณวุฒิการศึกษา	กรอบอัตราค่าจ้างเดิม			กรอบอัตราค่าจ้างใหม่			เงินเดือน			หมายเหตุ
			เลขที่ตำแหน่ง	ตำแหน่ง	ระดับ	เลขที่ตำแหน่ง	ตำแหน่ง	ระดับ	เงินเดือน	เงินประจำตำแหน่ง	เงินค่าตอบแทน/เงินเพิ่มอื่นๆ	
๑๓๗๘	นายภูเทพ ภิรมย์ทอง	ม.๖	-	ยาม	-	-	ยาม	-	๑๐๘,๐๐๐	-	-	๑๐๘,๐๐๐
									(๙,๐๐๐x๑๒)			ตัดโอนตำแหน่งจาก
												งานกิจกรรมเด็กและเยาวชน ฝ่ายกิจกรรมเด็กและเยาวชน สำนักการศึกษา
๑๓๗๙	นายธนชาติ สิ้นไชย	ปวส.	-	ยาม	-	-	ยาม	-	๑๐๘,๐๐๐	-	-	๑๐๘,๐๐๐
									(๙,๐๐๐x๑๒)			ตัดโอนตำแหน่งจาก
												งานกิจกรรมเด็กและเยาวชน ฝ่ายกิจกรรมเด็กและเยาวชน สำนักการศึกษา
๑๓๘๐	นายประจักษ์ ชิวเยว	ป.๔	-	ยาม	-	-	ยาม	-	๑๐๘,๐๐๐	-	-	๑๐๘,๐๐๐
									(๙,๐๐๐x๑๒)			ตัดโอนตำแหน่งจาก
												งานกิจกรรมเด็กและเยาวชน ฝ่ายกิจกรรมเด็กและเยาวชน สำนักการศึกษา
												งานนันทนาการ
๑๓๘๑	นายคเชนทร์ ลูกเซ็น	ค.บ. พลศึกษา	๑๔-๒-๐๘-๓๘๐๖-๐๐๔	นักสันนทาการ	ชำนาญการ	๑๔-๒-๐๘-๓๘๐๖-๐๐๔	นักสันนทาการ	ชำนาญการ	๕๑๖,๑๖๐	-	-	๕๑๖,๑๖๐
									(๓๔,๖๘๐x๑๒)			ตัดโอนตำแหน่งจาก
												งานกีฬาและนันทนาการ ฝ่ายกิจกรรมเด็กและเยาวชน สำนักการศึกษา
												พนักงานจ้างตามภารกิจ
๑๓๘๒	-ว่าง-	-	-	ผู้ช่วยนักสันนทาการ	-	-	ผู้ช่วยนักสันนทาการ	-	๑๘๐,๐๐๐	-	-	๑๘๐,๐๐๐
									(๑๕,๐๐๐x๑๒)			ตัดโอนตำแหน่งจาก
												งานกีฬาและนันทนาการ ฝ่ายกิจกรรมเด็กและเยาวชน สำนักการศึกษา
												กลุ่มงานบริหารงานทั่วไป
	-ว่าง-	-	-	-	-	-	หัวหน้ากลุ่มงานบริหารงานทั่วไป	-	-	-	-	*หัวหน้ากลุ่มงาน
							นักจัดการงานทั่วไป	ชำนาญการพิเศษ				
๑๓๘๓	-ว่าง-	-	-	-	-	๑๔-๒-๒๘-๓๑๐๑-๐๐๖	นักจัดการงานทั่วไป	ปก./ชก.	๓๕๕,๓๒๐	-	-	๓๕๕,๓๒๐
									(๒๙,๖๑๐x๑๒)			กำหนดเพิ่ม
๑๓๘๔	-ว่าง-	-	๑๔-๒-๐๑-๔๑๐๑-๐๐๔	เจ้าพนักงานธุรการ	ปง./ชง.	๑๔-๒-๒๘-๔๑๐๑-๐๐๔	เจ้าพนักงานธุรการ	ปง./ชง.	๒๙๗,๙๐๐	-	-	๒๙๗,๙๐๐
									(๒๔,๘๒๕x๑๒)			ตัดโอนตำแหน่งจาก
												งานส่งเสริมการท่องเที่ยว ฝ่ายอำนวยการ สำนักปลัดเทศบาล
												กองการเจ้าหน้าที่
๑๓๘๕	นายฉัตรชัย ชูผอม	รัฐศาสตรมหาบัณฑิต	๑๔-๒-๒๙-๒๑๐๑-๐๐๔	ผู้อำนวยการกองการเจ้าหน้าที่	กลาง	๑๔-๒-๒๙-๒๑๐๑-๐๐๔	ผู้อำนวยการกองการเจ้าหน้าที่	กลาง	๕๐๓,๑๖๐	๖๗,๒๐๐	๖๗,๒๐๐	๖๓๗,๕๖๐
				(นักบริหารงานทั่วไป)			(นักบริหารงานทั่วไป)		(๔๑,๙๓๐x๑๒)	(๕,๖๐๐x๑๒)	(๕,๖๐๐x๑๒)	
												กลุ่มงานสรรหาและบรรจุแต่งตั้ง
	-ว่าง-	-	-	หัวหน้ากลุ่มงานสรรหาและบรรจุแต่งตั้ง	-	-	หัวหน้ากลุ่มงานสรรหาและบรรจุแต่งตั้ง	-	-	-	-	*หัวหน้ากลุ่มงาน
				นักทรัพยากรบุคคล	ชำนาญการพิเศษ		นักทรัพยากรบุคคล	ชำนาญการพิเศษ				
												งานสรรหาและบรรจุแต่งตั้ง
๑๓๘๖	นางสาวนงลักษณ์ ช่วยชนะ	รป.ม.	๑๔-๒-๒๙-๓๑๐๒-๐๐๑	นักทรัพยากรบุคคล	ชำนาญการ	๑๔-๒-๒๙-๓๑๐๒-๐๐๑	นักทรัพยากรบุคคล	ชำนาญการ	๕๖๖,๘๘๐	-	-	๕๖๖,๘๘๐
									(๔๗,๒๔๐x๑๒)			
๑๓๘๗	นางสาวณัฐธิดา สุริขัตนันท์	ร.ม.	๑๔-๒-๒๙-๓๑๐๒-๐๐๒	นักทรัพยากรบุคคล	ชำนาญการ	๑๔-๒-๒๙-๓๑๐๒-๐๐๒	นักทรัพยากรบุคคล	ชำนาญการ	๓๙๖,๐๐๐	-	-	๓๙๖,๐๐๐
									(๓๓,๐๐๐x๑๒)			

ที่	ชื่อ-สกุล	คุณวุฒิการศึกษา	กรอบอัตรากำลังเดิม			กรอบอัตรากำลังใหม่			เงินเดือน			หมายเหตุ
			เลขที่ตำแหน่ง	ตำแหน่ง	ระดับ	เลขที่ตำแหน่ง	ตำแหน่ง	ระดับ	เงินเดือน	เงินประจำตำแหน่ง	เงินค่าตอบแทน/เงินเพิ่มอื่นๆ	
๑๓๙๙	นางครุณี อยู่พงษ์ศิษฐ์	ร.ม. รัฐศาสตร์	๑๔-๒-๒๙-๓๑๐๒-๐๐๖	นักทรัพยากรบุคคล	ชำนาญการ	๑๔-๒-๒๙-๓๑๐๒-๐๐๖	นักทรัพยากรบุคคล	ชำนาญการ	๔๐๙,๓๒๐ (๓๔,๑๑๐X๑๒)	-	-	๔๐๙,๓๒๐
๑๔๐๐	นางนิตยา แก้วแกมทอง	ร.ม.	๑๔-๒-๒๙-๓๑๐๒-๐๐๗	นักทรัพยากรบุคคล	ชำนาญการ	๑๔-๒-๒๙-๓๑๐๒-๐๐๗	นักทรัพยากรบุคคล	ชำนาญการ	๓๕๕,๓๒๐ (๒๙,๖๑๐X๑๒)	-	-	๓๕๕,๓๒๐
๑๔๐๑	นางสาวฉัตรดิมา ตั้งคำ	ร.ป.ม.	๑๔-๒-๒๙-๓๑๐๒-๐๐๘	นักทรัพยากรบุคคล	ชำนาญการ	๑๔-๒-๒๙-๓๑๐๒-๐๐๘	นักทรัพยากรบุคคล	ชำนาญการ	๔๙๐,๘๐๐ (๔๐,๙๐๐X๑๒)	-	-	๔๙๐,๘๐๐ ว่างเดิม
๑๔๐๒	นางสาวสุนิสา อนันตพงษ์	ศิลปศาสตรบัณฑิต การโรงแรม	๑๔-๒-๒๙-๔๑๐๑-๐๒๑	เจ้าพนักงานธุรการ	ชำนาญงาน	๑๔-๒-๒๙-๔๑๐๑-๐๒๑	เจ้าพนักงานธุรการ	ชำนาญงาน	๑๘๙,๖๐๐ (๑๕,๘๐๐X๑๒)	-	-	๑๘๙,๖๐๐
	หน่วยตรวจสอบภายใน											
๑๔๐๓	นายอาลี การ์มี	บธ.บ.	๑๔-๒-๑๒-๓๒๐๕-๐๐๑	นักวิชาการตรวจสอบภายใน	ปฏิบัติการ	๑๔-๒-๑๒-๓๒๐๕-๐๐๑	นักวิชาการตรวจสอบภายใน	ปฏิบัติการ	๒๑๐,๘๔๐ (๑๗,๕๗๐X๑๒)	-	-	๒๑๐,๘๔๐

๑๒. แนวทางการพัฒนาพนักงานเทศบาล

เทศบาลนครตรัง ได้กำหนดแนวทางการพัฒนาพนักงานเทศบาล ลูกจ้างประจำและพนักงานจ้าง ทุกตำแหน่ง ให้มีโอกาสได้รับการพัฒนาเพื่อความรู้ ทักษะ ทักษะคติที่ดี มีคุณธรรมและจริยธรรม อันจะทำให้การปฏิบัติหน้าที่ของพนักงานส่วนท้องถิ่นและลูกจ้างเป็นไปอย่างมีประสิทธิภาพประสิทธิผล โดยจัดทำแผนพัฒนาพนักงานส่วนท้องถิ่นตามที่กฎหมายกำหนด โดยมีระยะเวลา ๓ ปี ตามรอบของแผนอัตรากำลัง ปีการพัฒนานอกจากจะพัฒนาด้านความรู้ทั่วไปในการปฏิบัติงาน ด้านความรู้ และทักษะเฉพาะของงานในแต่ละตำแหน่ง ด้านการบริหาร ด้านคุณสมบัติส่วนตัวและด้านคุณธรรมและจริยธรรมแล้ว เทศบาลต้องตระหนักถึงการพัฒนาตามนโยบายแห่งรัฐ คือการพัฒนาไปสู่ Thailand ๔.๐ ดังนั้น เทศบาลจึงจำเป็นต้องพัฒนาระบบราชการส่วนท้องถิ่นไปสู่ยุค ๔.๐ เช่นกัน โดยกำหนดแนวทางการพัฒนาบุคลากรเพื่อส่งเสริมการทำงานโดยยึดหลักธรรมาภิบาล เพื่อประโยชน์สุขของประชาชนเป็นหลัก กล่าวคือ

๑. เป็นองค์กรที่เปิดกว้างและเชื่อมโยงกัน ต้องมีความเปิดเผยโปร่งใส ในการทำงานโดยบุคคลภายนอกสามารถเข้าถึงข้อมูลข่าวสารของทางราชการหรือมีการแบ่งปันข้อมูลซึ่งกันและกัน และสามารถเข้ามาตรวจสอบการทำงานได้ตลอดจนเปิดกว้างให้กลไกหรือภาคส่วนอื่น ๆ เช่น ภาคเอกชน ภาคประชาสังคม ได้เข้ามามีส่วนร่วมและโอนถ่ายภารกิจที่ภาครัฐไม่ควรดำเนินการเองออกไปให้แก่ภาคส่วนอื่น ๆ เป็นผู้รับผิดชอบดำเนินการแทน โดยการจัดระเบียบความสัมพันธ์ในเชิงโครงสร้างให้สอดคล้องกับการทำงานในแนวราบในลักษณะของเครือข่ายมากกว่าตามสายการบังคับบัญชาในแนวตั้ง ขณะเดียวกันก็ยังคงเชื่อมโยงการทำงานภายในภาครัฐด้วยกันเองให้มีเอกภาพสอดคล้องประสานกัน ไม่ว่าจะเป็นราชการบริหารส่วนกลาง ส่วนภูมิภาค และส่วนท้องถิ่นด้วยกันเอง

๒. ยึดประชาชนเป็นศูนย์กลาง ต้องทำงานในเชิงรุกและมองไปข้างหน้า โดยตั้งคำถามกับตนเองเสมอว่า ประชาชนได้อะไร มุ่งเน้นแก้ไขปัญหาความต้องการและตอบสนองความต้องการของประชาชน โดยไม่ต้องรอให้ประชาชนเข้ามาติดต่อขอรับบริการหรือร้องขอความช่วยเหลือจากองค์กรปกครองส่วนท้องถิ่น รวมทั้งใช้ประโยชน์จากข้อมูลของทางราชการและระบบดิจิทัลสมัยใหม่ในการจัดการบริการสาธารณะที่ตรงกับความต้องการของประชาชน พร้อมทั้งอำนวยความสะดวกโดยมีการเชื่อมโยงกันเองของทุกส่วนราชการเพื่อให้บริการต่างๆ สามารถเสร็จสิ้นในจุดเดียวกัน ประชาชนสามารถเรียกใช้บริการขององค์กรปกครองส่วนท้องถิ่นได้ตลอดเวลาตามความต้องการของตนและผ่านการติดต่อได้หลายช่องทางผสมผสานกัน ไม่ว่าจะเป็นติดต่อมาด้วยตนเอง อินเทอร์เน็ต เว็บไซต์ โซเชียลมีเดีย หรือแอปพลิเคชันทางโทรศัพท์มือถือ เป็นต้น

๓. องค์กรที่มีขีดสมรรถนะสูงและทันสมัย ต้องทำงานอย่างเตรียมการไว้ล่วงหน้า มีการวิเคราะห์ความเสี่ยง สร้างนวัตกรรมหรือความริเริ่มและประยุกต์องค์ความรู้ ในแบบสหสาขาวิชาเข้ามาใช้ในการตอบโต้กับโลกแห่งการเปลี่ยนแปลงอย่างฉับพลัน เพื่อสร้างคุณค่า มีความยืดหยุ่น และมีความสามารถในการตอบสนองกับสถานการณ์ต่าง ๆ ได้อย่างทันเวลา ตลอดจนเป็นองค์กรที่มีขีดสมรรถนะสูง และปรับตัวเข้าสู่สภาพความเป็นสำนักงานสมัยใหม่ รวมทั้งทำให้บุคลากรมีความผูกพันต่อการปฏิบัติราชการ และปฏิบัติหน้าที่ได้อย่างเหมาะสมกับบทบาทของตน

๔. การกำหนดแนวทางการพัฒนาทักษะด้านดิจิทัล โดยให้ถือปฏิบัติตามหนังสือสำนักงาน ก.พ.ที่ นร ๑๐๑๓.๔/๔๒ ลงวันที่ ๕ พฤษภาคม ๒๕๖๓ เรื่อง เครื่องมือสำรวจทักษะด้านดิจิทัลของข้าราชการและบุคลากรภาครัฐด้วยตนเอง (Digital Government Skill Self-Assessment) โดยให้องค์กรปกครองส่วนท้องถิ่นใช้เป็นแนวทางการพัฒนาทักษะด้านดิจิทัลของข้าราชการและบุคลากรภาครัฐเพื่อปรับเปลี่ยนเป็นรัฐบาลดิจิทัล ตามมติคณะรัฐมนตรีในการประชุมเมื่อวันที่ ๒๖ กันยายน ๒๕๖๐

แผนอัตรากำลัง ๓ ปี ประจำปีงบประมาณ พ.ศ. ๒๕๖๗ – ๒๕๖๙ (ปรับปรุงครั้งที่ ๒)

ในการนี้ เทศบาลนครตรังได้วางแผนแนวทางการพัฒนาพนักงานเทศบาล ในด้านต่าง ๆ ดังนี้

๑. การพัฒนาพนักงานเทศบาลบรรจุใหม่

๑.๑ พนักงานเทศบาล ซึ่งได้รับการบรรจุเข้ารับราชการใหม่ จะต้องได้รับการพัฒนาก่อน มอบหมายหน้าที่ให้ปฏิบัติเพื่อให้รู้ระเบียบแบบแผนของทางราชการ หลักและวิธีปฏิบัติราชการ บทบาท และหน้าที่ของข้าราชการในระบอบประชาธิปไตยอันมีพระมหากษัตริย์ทรงเป็นประมุขและแนวทางปฏิบัติตนเพื่อเป็นข้าราชการที่ดี

๑.๒ การพัฒนาพนักงานเทศบาลบรรจุใหม่ จะกระทำภายในระยะเวลาที่พนักงานเทศบาลผู้นั้นยังอยู่ในระหว่างการทดลองปฏิบัติหน้าที่ราชการ โดยดำเนินการพัฒนาให้เป็นไปตามหลักสูตรที่ ก.ท. กำหนด ดังนี้ หลักและระเบียบวิธีปฏิบัติราชการ บทบาทและหน้าที่ของพนักงานเทศบาลในระบอบประชาธิปไตยอันมีพระมหากษัตริย์ทรงเป็นประมุข แนวทางปฏิบัติงาน ความรู้พื้นฐานในการปฏิบัติราชการ สำหรับพนักงานบรรจุใหม่ และการพัฒนาเกี่ยวกับงานในหน้าที่ความรับผิดชอบ

วิธีการพัฒนา จะเลือกวิธีการใดวิธีการหนึ่งหรือหลายวิธีควบคู่กันไป เช่น การปฐมนิเทศ การฝึกอบรม การพัฒนาโดยผู้บังคับบัญชา การฝึกภาคสนาม การพัฒนาเฉพาะด้าน เป็นต้น ซึ่งอาจกระทำโดยสำนักงาน ก.ท. สำนักงาน ก.ท.จ. เทศบาลนครตรัง หรือสำนักงาน ก.ท. ร่วมกับเทศบาลนครตรัง หรือเทศบาลนครตรังร่วมกับสำนักงาน ก.ท.จ. หรือเทศบาลนครตรังร่วมกับส่วนราชการอื่น หรือส่วนราชการอื่นจัดขึ้น

๒. การพัฒนาพนักงานเทศบาล (ผู้ได้บังคับบัญชา) ต้องพัฒนาทั้ง ๕ ด้าน ดังนี้

- ๒.๑. ด้านความรู้ทั่วไปในการปฏิบัติงาน ได้แก่ ความรู้ที่เกี่ยวข้องกับการปฏิบัติงาน โดยทั่วไป เช่น สถานที่ โครงสร้างของงาน นโยบายต่าง ๆ
- ๒.๒. ด้านความรู้และทักษะเฉพาะของงานในแต่ละตำแหน่ง ได้แก่ ความรู้ความสามารถในการปฏิบัติงานของตำแหน่งหนึ่งตำแหน่งใดโดยเฉพาะ เช่น งานฝึกอบรม งานพิมพ์ดีด งานด้านช่าง
- ๒.๓. ด้านการบริหาร ได้แก่ รายละเอียดที่เกี่ยวกับการบริหารงานและการบริหารคน เช่น ในเรื่องการวางแผน การมอบหมายงาน การจูงใจ การประสานงาน
- ๒.๔. ด้านคุณสมบัติส่วนตัว ได้แก่ การช่วยเสริมบุคลิกภาพที่ดี ส่งเสริมให้สามารถปฏิบัติงานร่วมกับบุคคลอื่นได้อย่างราบรื่น และมีประสิทธิภาพ เช่น มนุษย์สัมพันธ์ การทำงาน การสื่อความหมาย การเสริมสร้างสุขภาพอนามัย
- ๒.๕. ด้านคุณธรรม และจริยธรรม ได้แก่ การพัฒนาคุณธรรมและจริยธรรมในการปฏิบัติงาน เช่น จริยธรรมในการปฏิบัติงาน การพัฒนาคุณภาพชีวิต เพื่อประสิทธิภาพในการปฏิบัติงาน การปฏิบัติงานอย่างมีความสุข

วิธีการพัฒนา เทศบาลนครตรังจะเลือกวิธีการใดวิธีการหนึ่ง หรือหลายวิธี เช่น การสอนงาน การให้คำปรึกษา การฝึกอบรม การศึกษาดูงาน การประชุมเชิงปฏิบัติการ การสัมมนา เป็นต้น โดยเทศบาลนครตรังอาจจะเป็นผู้ดำเนินการเอง หรือร่วมกับหน่วยงานอื่น หรือให้เข้ารับการพัฒนาในหลักสูตรที่ส่วนราชการ หรือหน่วยงานอื่นจัดขึ้น

๑๓. ประกาศคุณธรรม จริยธรรมของพนักงานเทศบาล พนักงานครูเทศบาล ลูกจ้างประจำ และพนักงานจ้าง

พนักงานเทศบาล พนักงานครูเทศบาล ลูกจ้างประจำ และพนักงานจ้างของเทศบาลนครตรัง มีหน้าที่ดำเนินการให้เป็นไปตามกฎหมายเพื่อรักษาประโยชน์ส่วนรวมและประเทศชาติ อำนวยความสะดวก และให้บริการแก่ประชาชน ตามหลักธรรมาภิบาล โดยจะต้องยึดมั่นในค่านิยมหลักของมาตรฐานจริยธรรม ดังนี้

๑. การยึดมั่นในคุณธรรมและจริยธรรม
 ๒. การมีจิตสำนึกที่ดี ซื่อสัตย์ สุจริต และรับผิดชอบ
 ๓. การยึดถือประโยชน์ของประเทศชาติเหนือกว่าประโยชน์ส่วนตัว และไม่มีผลประโยชน์ทับซ้อน
 ๔. การยืนหยัดทำในสิ่งที่ถูกต้อง เป็นธรรม และถูกกฎหมาย
 ๕. การให้บริการแก่ประชาชนด้วยความรวดเร็ว มีอัธยาศัย และไม่เลือกปฏิบัติ
 ๖. การให้ข้อมูลข่าวสารแก่ประชาชนอย่างครบถ้วน ถูกต้อง และไม่บิดเบือนข้อเท็จจริง
 ๗. การมุ่งผลสัมฤทธิ์ของงาน รักษามาตรฐาน มีคุณภาพโปร่งใส และตรวจสอบได้
 ๘. การยึดมั่นในระบบประชาธิปไตยอันมีพระมหากษัตริย์เป็นประมุข
 ๙. การยึดมั่นในหลักจรรยาวิชาชีพขององค์กร
- ทั้งนี้ การฝ่าฝืนหรือไม่ปฏิบัติตามมาตรฐานทางจริยธรรม ให้ถือว่าเป็นการกระทำผิดทางวินัย