

- สำนักช่าง
- กองสารนิพนธ์
- สำนักการศึกษา
- กองยุทธศาสตร์
- กองคลัง
- กองสวัสดิการสังคม
- สำนักปลัดฯ
- กองการเจ้าหน้าที่
- หน่วยตรวจสอบภายใน

เทศบาลนครตรัง  
 เลขรับที่ ๘๖๙๓ เวลา ๑๘๒๐ น.  
 วันที่ ๒๒ เม.ย. ๒๕๖๕

๒๒ เม.ย. ๒๕๖๕



ที่ ทง ๐๐๐๕/๑๒๓๔

งานธุรการ กองสวัสดิการสังคม  
 เลขรับที่ ๑๖๕๙  
 สำนักงานพัฒนาสังคมและความมั่นคงของมนุษย์จังหวัดตรัง  
 วันที่ ๒๒ เม.ย. ๒๕๖๕  
 ศาลากลางจังหวัดตรัง โทร ๐๗๕๐๐๐

๒๒ เมษายน ๒๕๖๕

เรื่อง ประชาสัมพันธ์การยื่นขอมีบัตรประจำตัวคนพิการแบบออนไลน์ และแอปพลิเคชันบัตรประจำตัวคนพิการดิจิทัล

เรียน นายกเทศมนตรีเทศบาลและนายกองค์การบริหารส่วนตำบลทุกแห่ง

- สิ่งที่ส่งมาด้วย ๑. คู่มือโปรแกรมแอปพลิเคชันบัตรประจำตัวคนพิการดิจิทัล จำนวน ๑ ชุด  
 ๒. แบบแสดงขั้นตอนการยื่นขอมีบัตรประจำตัวคนพิการแบบออนไลน์ จำนวน ๑ ฉบับ

ด้วยกรมส่งเสริมและพัฒนาคุณภาพชีวิตคนพิการ ร่วมกับสำนักงานขับเคลื่อนการปฏิรูปประเทศ ยุทธศาสตร์ชาติ และการสร้างความสามัคคีปรองดอง พัฒนาระบบแอปพลิเคชันบัตรประจำตัวคนพิการดิจิทัล จึงได้ประชาสัมพันธ์การใช้งานแอปพลิเคชันบัตรประจำตัวคนพิการดิจิทัล โดยสามารถใช้บริการทางโทรศัพท์มือถือในระบบปฏิบัติการ Android และระบบปฏิบัติการ ios รายละเอียดตามสิ่งที่ส่งมาด้วย ๑ ประกอบกับสำนักงานพัฒนาสังคมและความมั่นคงของมนุษย์จังหวัดตรัง เป็นหน่วยงานให้บริการจดทะเบียนคนพิการเพื่อให้คนพิการเข้าถึงสิทธิ และใช้ประโยชน์จากสิ่งอำนวยความสะดวกอันเป็นสาธารณะตลอดจนสวัสดิการ และความช่วยเหลือจากรัฐตามมาตรา ๒๐ แห่งพระราชบัญญัติส่งเสริมและพัฒนาคุณภาพชีวิตคนพิการ พ.ศ.๒๕๕๐ และที่แก้ไขเพิ่มเติม (ฉบับที่ ๒) พ.ศ. ๒๕๕๖ ได้เปิดใช้งานการยื่นขอมีบัตรประจำตัวคนพิการแบบออนไลน์ เพื่อเป็นช่องทางในการขอมีบัตรประจำตัวคนพิการ หรือการดำเนินการเกี่ยวกับบัตรรายละเอียดตามสิ่งที่ส่งมาด้วย ๒

สำนักงานพัฒนาสังคมและความมั่นคงของมนุษย์จังหวัดตรัง พิจารณาแล้ว เพื่อเป็นการอำนวยความสะดวกให้คนพิการในพื้นที่ได้รับบริการจดทะเบียนคนพิการและสามารถเข้าถึงสิทธิได้อย่างครอบคลุม จึงขอประชาสัมพันธ์มายังหน่วยงานของท่าน เพื่อใช้บริการการยื่นขอมีบัตรประจำตัวคนพิการแบบออนไลน์ และประชาสัมพันธ์การใช้แอปพลิเคชันบัตรประจำตัวคนพิการดิจิทัลให้แก่คนพิการทราบต่อไป

จึงเรียนมาเพื่อโปรดพิจารณา และขอขอบคุณมาก โอกาสนี้

ขอแสดงความนับถือ

(นางฉวี สารล)

พัฒนาสังคมและความมั่นคงของมนุษย์จังหวัดตรัง

ศูนย์บริการคนพิการจังหวัดตรัง  
 โทร. ๐ ๗๕๒๑ ๘๓๖๖  
 โทรสาร ๐ ๗๕๒๒ ๐๒๑๓

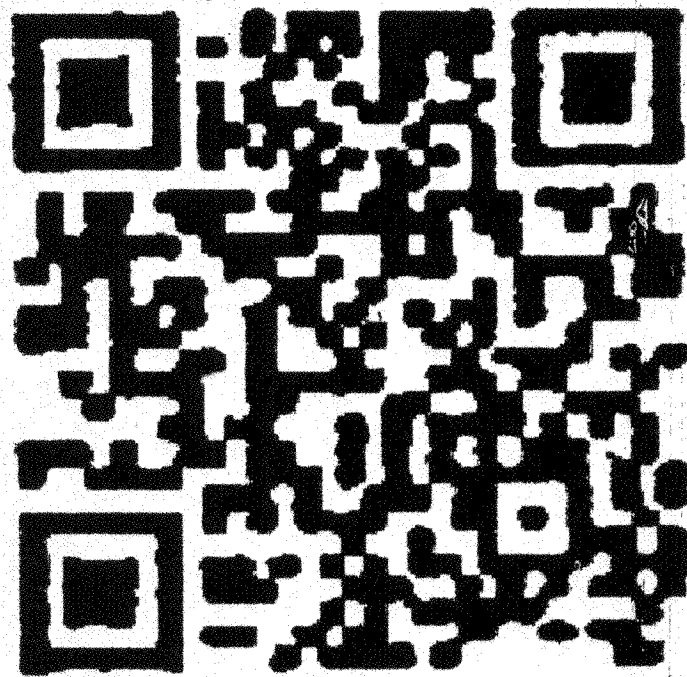

คู่มือโปรแกรมบัตรประจำตัวคนพิการ



# แนวทางการยื่นคำขอมีบัตร ประจำตัวคนพิการ แบบออนไลน์

## ขั้นตอนที่ 1 เตรียมข้อมูล (checklist)

### 1.1 ข้อมูลคนพิการ

- ที่อยู่ตามทะเบียนบ้านของคนพิการ
- ที่อยู่ปัจจุบันของคนพิการ
- การศึกษา ของคนพิการ อาชีพของคนพิการ
- รายได้ จำนวนบุคคลที่คนพิการต้องอุปการะ

### 1.2 ข้อมูลผู้ดูแลคนพิการ (ข้อมูลส่วนตัวและที่อยู่ปัจจุบัน)

### 1.3 GPS พิกัดที่ตั้งของบ้านที่อยู่ปัจจุบัน โดยให้ตรวจสอบจากโปรแกรม Google Map หรือคลิกที่ดาวเทียม โหลด 5 ภาพพิกัด GPS

### 1.4 รูปภาพหลักฐานที่ใช้ในการยื่นขอทำบัตรคนพิการ โดยให้ใช้กล้องของโทรศัพท์มือถือ ถ่ายรูปเอกสารทุกฉบับ

ลำดับที่	รายการหลักฐาน	มีครบใน ชุด	ส่ง บัตร
<b>หลักฐานของคนพิการ</b>			
๑.	สำเนาบัตรประจำตัวประชาชนคนพิการ จำนวน ๑ ฉบับ	✓	✓
๒.	สำเนาสูติบัตรสำหรับบุคคลอายุต่ำกว่า ๒๐ ปี จำนวน ๑ ฉบับ	✓	✓
๓.	สำเนาทะเบียนบ้านของคนพิการ จำนวน ๑ ฉบับ	✓	✓
๔.	รูปถ่ายขนาด ๑ นิ้ว สีขาวล้วนไม่เกิน ๖ เดือน จำนวน ๑ รูป	✓	✓
๕.	๕.๑ เอกสารรับรองความพิการ ที่ได้รับโดยผู้ประกอบวิชาชีพเวชกรรมของสถานพยาบาลของรัฐ หรือสถานพยาบาลเอกชนที่ผู้ดำเนินการประกาศกำหนด ๕.๒ แบบและรายชื่อของสถานประกอบการที่สามารถเดินได้โดยประดิษฐ์ ตามประกาศกระทรวงฯ	✓	
๖.	บัตรประจำตัวคนพิการเดิม		✓
<b>หลักฐานของผู้ดูแลคนพิการ (ถ้ามี)</b>			
๗.	สำเนาบัตรประชาชนของผู้ดูแลคนพิการ จำนวน ๑ ฉบับ	✓	✓
๘.	สำเนาทะเบียนบ้านของผู้ดูแลคนพิการ จำนวน ๑ ฉบับ หมายเหตุ: ผู้ดูแลคนพิการ และคนพิการที่มีชื่ออยู่ในทะเบียนบ้านเดียวกัน	✓	✓
๙.	หนังสือรับรองการเป็นผู้ดูแลคนพิการ ผู้มีอำนาจรับรอง ได้แก่ ก) นักสังคมสงเคราะห์หรือแพทย์ประจำบ้านที่ปฏิบัติงานในสถานบริการ ข) แพทย์ประจำบ้านหรือแพทย์ประจำคลินิกที่ปฏิบัติงานในสถานบริการ ค) แพทย์ประจำบ้านหรือแพทย์ประจำคลินิก หรือแพทย์ประจำบ้านที่ปฏิบัติงานในสถานบริการ ง) แพทย์ประจำบ้านหรือแพทย์ประจำคลินิก หรือแพทย์ประจำบ้านที่ปฏิบัติงานในสถานบริการ จ) แพทย์ประจำบ้านหรือแพทย์ประจำคลินิก หรือแพทย์ประจำบ้านที่ปฏิบัติงานในสถานบริการ ฉ) แพทย์ประจำบ้านหรือแพทย์ประจำคลินิก หรือแพทย์ประจำบ้านที่ปฏิบัติงานในสถานบริการ	✓	✓

## ขั้นตอนที่ 2 กรอกแบบคำขอมีบัตรประจำตัวคนพิการ

กรอกข้อมูลรายละเอียดทั้งข้อมูลคนพิการ และข้อมูลผู้ดูแลคนพิการ (ถ้ามี) ตามแบบฟอร์มให้ครบถ้วนโดยการใส่กล้องในมือถือ ส่องที่รูป QR Code นี้ หรือที่ URL <https://forms.gle/e7JzNqyfsKZU8Lep8>



## ขั้นตอนที่ 3 แสดงหลักฐานประกอบการขอ

1. เข้าเป็นสมาชิกกลุ่มไลน์ ชื่อ ศูนย์บริการคนพิการจังหวัดตรัง ที่ line id: @104wtivr หรือ ที่ QR code
2. ส่งรูปหลักฐานการยื่นขอมีบัตรตามที่ได้เตรียมไว้ผ่านไลน์กลุ่มในข้อ 1.



## ขั้นตอนที่ 4 เจ้าหน้าที่รับคำขอตรวจสอบเอกสารยืนยันยืนยันความถูกต้องของเอกสาร

หากไม่ครบถ้วนเจ้าหน้าที่จะแจ้งให้ส่งเพิ่มเติมผ่านทางไลน์กลุ่ม ชื่อ ศูนย์บริการคนพิการจังหวัดตรัง และจะส่งข้อความตอบกลับไปให้ท่านว่า หลักฐานครบถ้วนหรือไม่ แล้วเจ้าหน้าที่จะนัดหมายให้มารับบัตรประจำตัวคนพิการ ภายใน 3 วันทำการ หลังจากได้รับหลักฐานครบถ้วน

## ขั้นตอนที่ 5 รับบัตรประจำตัวคนพิการ

ให้ผู้ยื่นคำขอมีบัตรประจำตัวคนพิการ นำเอกสารหลักฐานการขอมีบัตรประจำตัวคนพิการข้างต้น มาให้เจ้าหน้าที่รับคำขอตรวจสอบอีกครั้ง ณ ศูนย์บริการคนพิการจังหวัดตรัง สำนักงานพัฒนาสังคมและความมั่นคงของมนุษย์จังหวัดตรัง เพื่อให้ท่านลงลายมือชื่อในแบบคำขอมีบัตรประจำตัวคนพิการ ก่อนที่จะรับบัตรประจำตัวคนพิการ ต่อไป

ศูนย์บริการคนพิการจังหวัดตรัง  
สำนักงานพัฒนาสังคมและความมั่นคงของมนุษย์จังหวัดตรัง



ในการดาวน์โหลดโปรแกรมบัตรประต้วดิจิทัลเพื่อคนพิการสำหรับโทรศัพท์สมาร์ตโฟนระบบปฏิบัติการ Android นั้น ผู้ใช้งานสามารถดาวน์โหลดโปรแกรมบัตรประต้วดิจิทัลด้วยการเข้าไปที่โปรแกรม Play Store แล้วพิมพ์หาโปรแกรมด้วยคำว่า “บัตรคนพิการ”

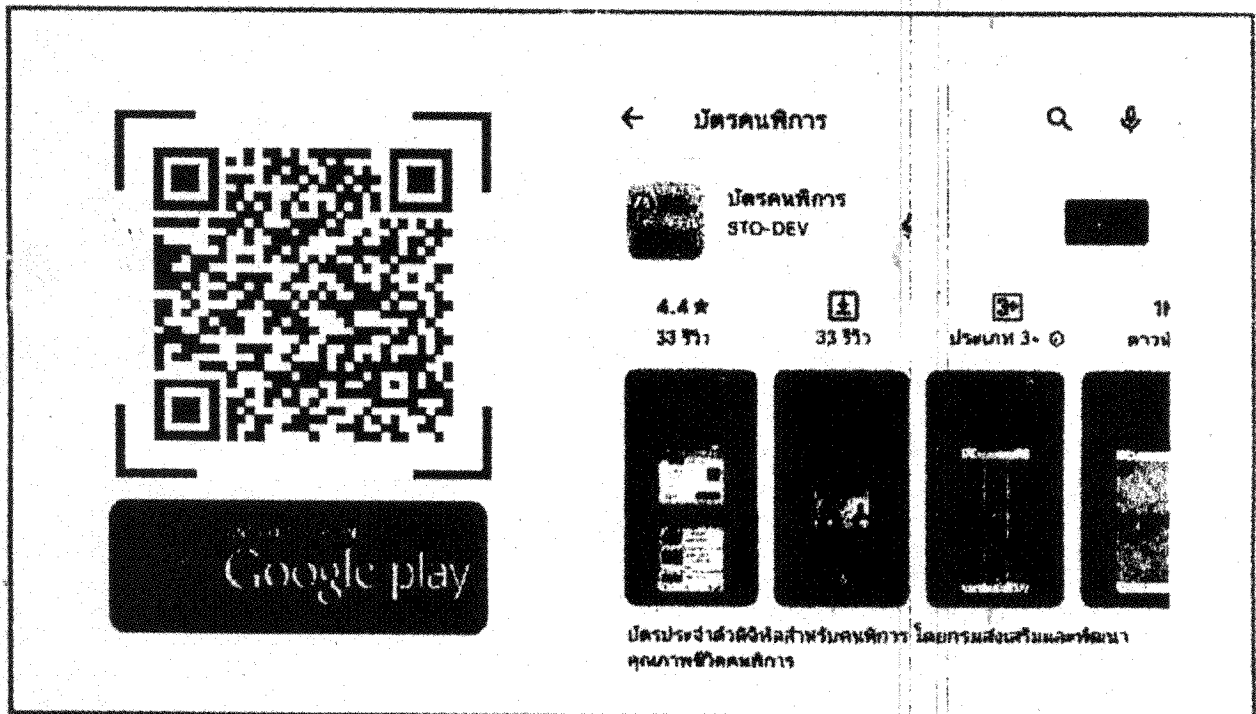

รูปที่ 1 แสดงการให้บริการดาวน์โหลดโปรแกรมสำหรับผู้ใช้โทรศัพท์สมาร์ตโฟนระบบปฏิบัติการ Android โดยให้บริการบน Play Store

ในการดาวน์โหลดโปรแกรมบัตรประตูดิจิทัลเพื่อคนพิการสำหรับโทรศัพท์  
สมาร์ทโฟนระบบปฏิบัติการ iOS นั้น ผู้ใช้งานสามารถดาวน์โหลดโปรแกรมบัตรประตูดิจิทัลเพื่อคนพิการได้ด้วยการดาวน์โหลดที่ Apple Store โดยค้นหาโปรแกรมด้วยคำว่า  
“บัตรคนพิการ”



รูปที่ 2 แสดงการให้บริการดาวน์โหลดโปรแกรมสำหรับผู้ใช้โทรศัพท์สมาร์ทโฟน  
ระบบปฏิบัติการ iOS โดยให้บริการบน Apple Store

สามารถเรียกดูบัตรประจำตัวคนพิการในรูปแบบดิจิทัลบนหน้าจอโทรศัพท์มือถือได้ ด้วยการกดที่ปุ่ม "กดเพื่อดูบัตรจริง" โปรแกรมจะแสดงจะแสดงบัตรประจำตัวคนพิการของผู้ใช้งาน ดังรูปที่ 5

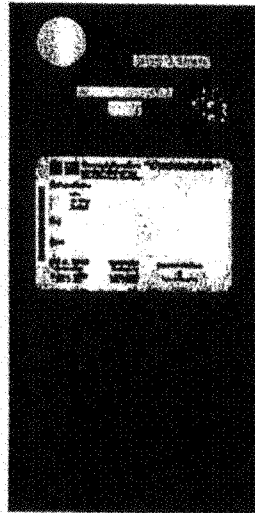

รูปที่ 5 แสดงบัตรประจำตัวคนพิการแบบดิจิทัลบนหน้าจอโทรศัพท์มือถือแนวดิ่ง

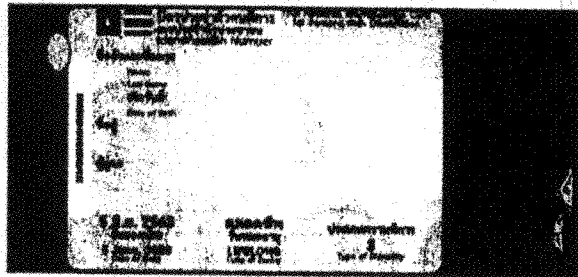

รูปที่ 6 แสดงบัตรประจำตัวคนพิการแบบดิจิทัลบนหน้าจอโทรศัพท์มือถือแนวนอน

โปรแกรมจะแสดงรายละเอียดของบัตรคนพิการ ที่ประกอบด้วยข้อมูลดังต่อไปนี้ (รูปที่ 6)

- เลขประจำตัวประชาชน : ข้อมูลเลขประจำตัวประชาชน
- ชื่อตัว และ ชื่อสกุล : ข้อมูลชื่อ และนามสกุล ทั้งภาษาไทย และภาษาอังกฤษ
- เกิดวันที่ : ข้อมูลวันเดือนปีเกิดของคนพิการ ทั้งภาษาไทย และภาษาอังกฤษ
- ที่อยู่ : ข้อมูลที่อยู่ของคนพิการ
- ผู้ดูแล : ข้อมูลผู้ดูแล ซึ่งประกอบด้วย ชื่อ นามสกุล และเลขประจำตัวประชาชน
- วันที่ออกบัตร : ข้อมูลวันที่ออกบัตรประจำตัวคนพิการ ทั้งภาษาไทย และภาษาอังกฤษ
- วันที่หมดอายุ : ข้อมูลวันที่หมดอายุของบัตรประจำตัวคนพิการ ทั้งภาษาไทย และภาษาอังกฤษ
- ประเภทความพิการ : ข้อมูลประเภทของความพิการ
- รูปถ่ายคนพิการ : รูปถ่ายคนพิการ แสดงข้อมูลโดยอัตโนมัติ